

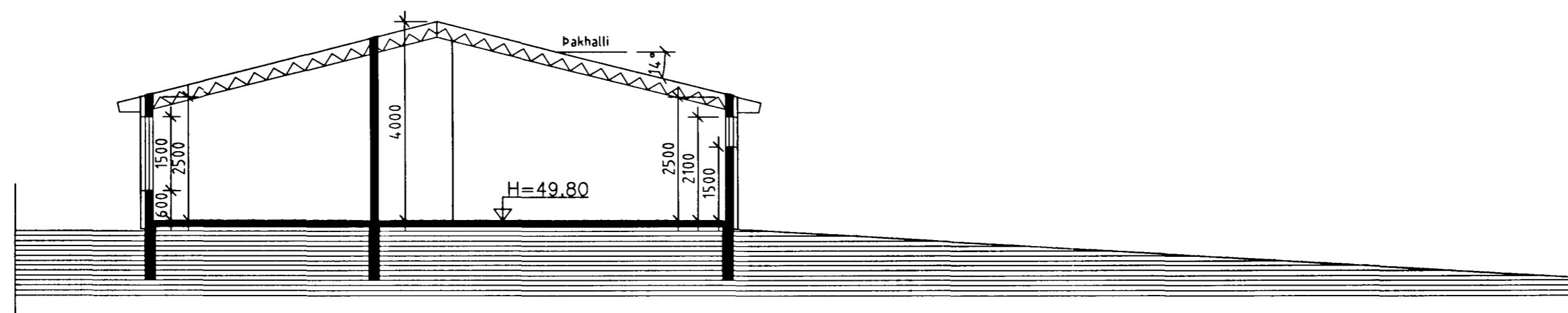

Samþykkt þann

04 OKT. 2001

Byggingafræðingur í Hafnarfirði  
F.h. Kristján Þórarinnsson



SKURÐUR A - A

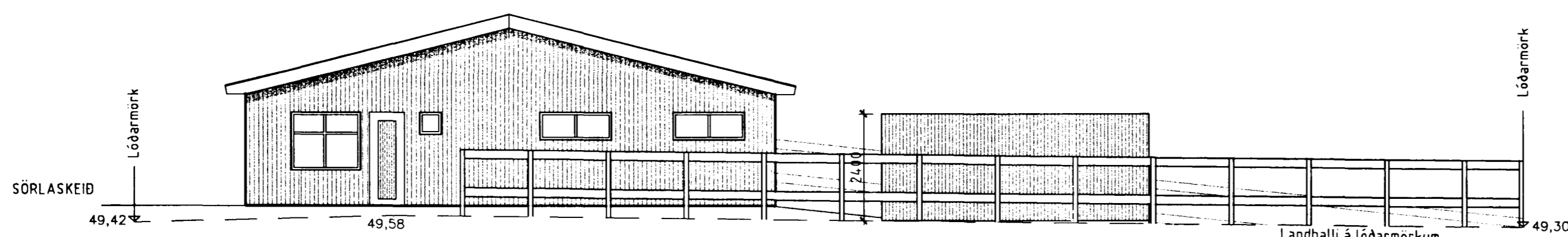

SÚÐ-VESTUR

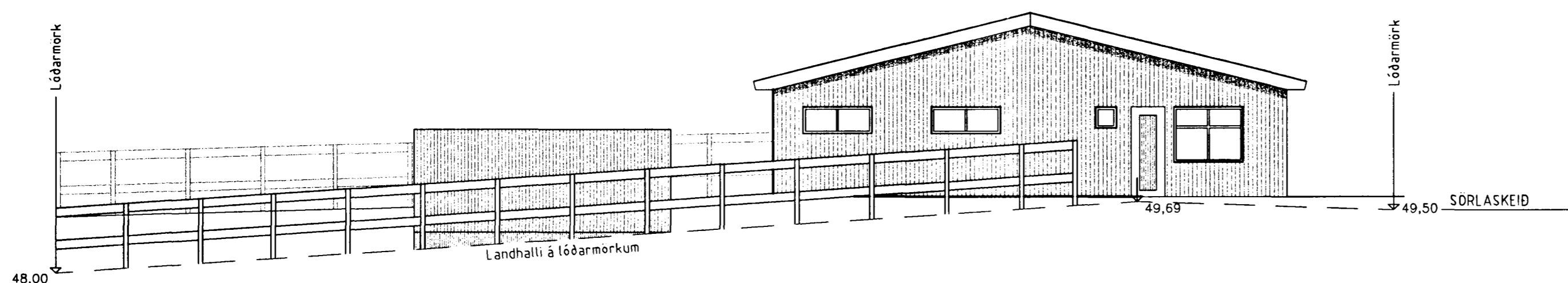

NORÐ-AUSTUR

ATHUGASEMDIR

Frágangur á lóðarmörkum skal vera samkvæmt samkomulagi við nágranna.

Hesthús í miðrými - Br. skráningart.	22.9.01
Gluggar og hurðir á norðurhl.	22.9.01
Húsið lengt til vesturs	19.6.00
BREYTINGAR	Dags

Loffur G. Þorsteinsson  
byggingafræðingur  
Átakvísl 88, 110 Reykjavík  
K.t. 170754 - 4099  
símar 587 9787 / 899 2117  
Netf.: loffur@verkvangur.is

Sörlaskeið 19, Hafnarfirði  
- Hesthús -

ÚTLIT - SKURÐUR

VERK NR	202	BLAD	
DAGS	22.09.01		01.102
MKV	1:100	TEKNI	L. Þ.

Breytingar 22.09.01:  
1. Fjölgað er hurðum á norðurhlíð og fækkað gluggum.  
2. Innfök hita- og vatnsveitu

Breytingar 28.06.01:  
1. Hesthús í miðrými (eignarhald 0102)  
2. Breytingar á hurðum í norð-vestur og suð-austur.