



Samþykkt þann

30 JUNI 1999

Byggingafulltrúinn í Hafnarfirði
F.h. Kristján Þórarinnsson

KP

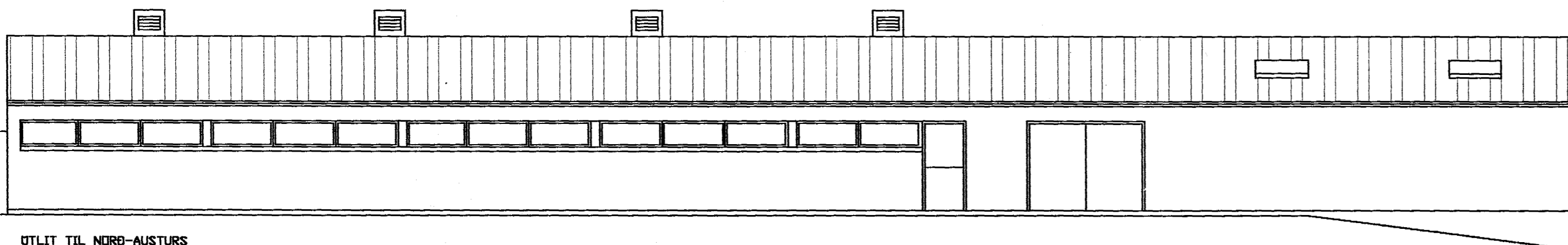
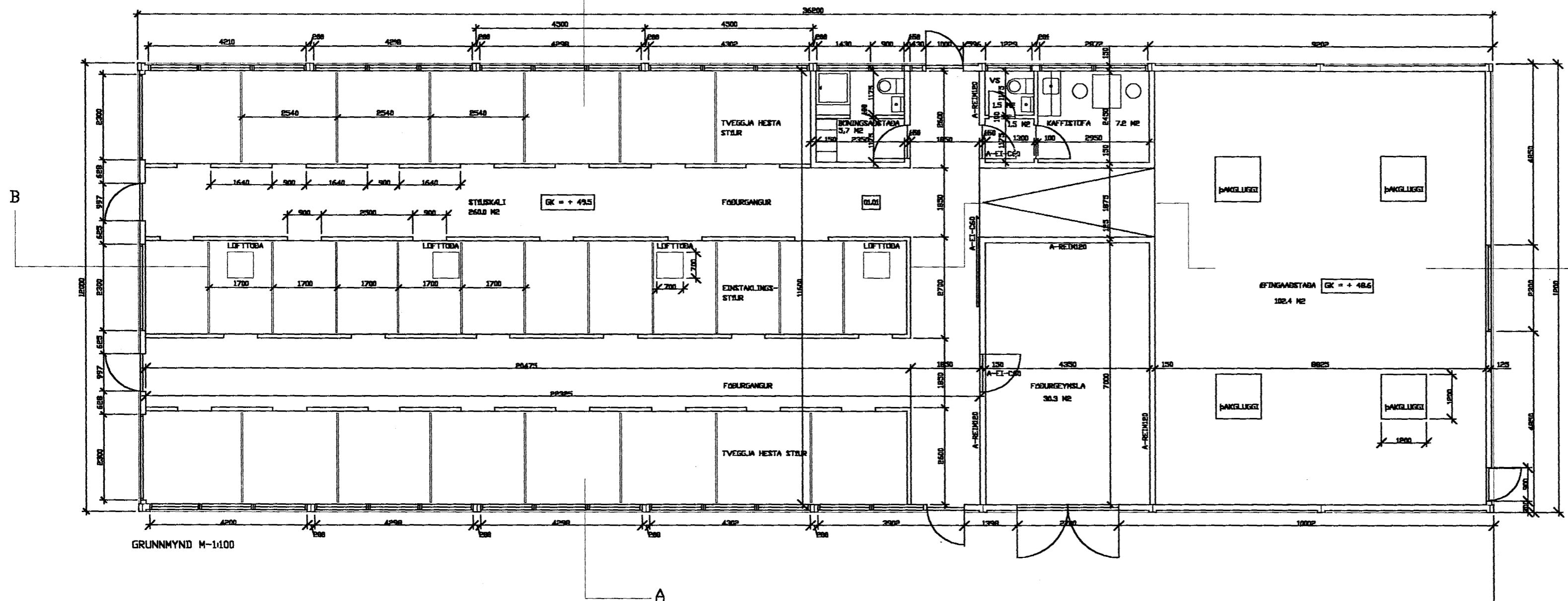

Skráningartafla: SÖRLASKEIÐ 22, HAFNARFIRÐI				Skrásetjari: Sigurbór Adalsteinsson				Kennitala: 250144-3939									
Landnúmer: 0				Dags: 25.9.1998													
Matshlutanúmer: 01																	
Uppskipting og lýsing				Stærðir													
D0	D1	D2	D3	D4	D5	D5M	D6	D7	D8	D9	D10a	D10b	D11	D12	D16	D17	
Lokun	Rými hæð-röð	Nokun texti	Höfuð-flokkun	Egnar-hald	Botnflötur m²	Milliflötur m²	Stig m²	Op m²	Brúttóflötur m²	Brúttóflötur sh < 1,8	Salaáæð min	Salaáæð max	Brúttó rúmmál m³	Nettóflötur m²	Birf flatarmál m²	Reiknitala skiptarúmmáls	Skiptarúmmál m³
		Matshluti			432,0	0,0	0,0	0,0	432,0	0,0			1.633,4	413,0	432,0		1.479,0
		Botn											86,4				
	00	Kjallari															
	01	1. hæð			432,0	0,0	0,0	0,0	432,0	0,0			1.547,0	413,0	432,0		1.479,0
A	0101	Hesthús	N	0101	432,0				432,0		2,50	4,90	1.547,0	413,0	432,0		1.479,0
	02	2. hæð															
	03	Þak															

Línur fyrir Adalsteinsson

Sörlaskeið 22, Hafnarfirði - 002

BREYTT: DAGS: LÝSING: SA 04.06.1999 Bðninga?sta?a, skráningartafla, brunahönnur, gængudyr & afgangastöðu



ÞRIDJA HÆÐIN, ARKITEKTAR - SIGURÞÓR ADALSTEINSSON FAI

ADALTEIKNINGAR
GRUNNMYND, ÚTLIT, SKRÁNTAFL.

STRANDGÖTU 28 220 HAFNARFIRÐI
SÍMI: 555 48 10 FAX: 585 48 31
KÍ: 250144-3939

HANNAÐ: SA TEIKNAD: SA DAGS: 25.08.1998 MKV: 1:100

NETFANG: a@afaldia.is

VERKNR: -