

Samþykkt þann
30 JUNÍ 1999
Byggingeðlfrúinn í Hafnarfirði
F.h. Kristján Þórarinnsson

**SÖRLAHOF,
BYGGINGARLÝSING.**

Almennt: Í byggingunni er hesthús, (stíuskáli), fyrir 44 hesta, fôðurgeymsla, kaffistofa með snyrtingu og æfingasvæði. Í stíuskálanum eru tvær raðir af tveggja hesta stíum hvor við sinn langvegg og ein röð af stíum fyrir einn hest í miðju. Stíugólf eru malarborin. Milli stíuraðanna er fôðurgangur með steypu gólfi. Á suð-austurgafli eru einfaldar dyr með tvískiptum hurðum inn á fôðurganga og tvöfaldar dyr að öllum stíuröðunum. Milli stía eru lausar járngrindur. Það er hreinsað með mokstursvél og eru grindur þá teknar upp. Vélir losar í aðfluttan gám sem aðeins stendur við gafi meðan mokað er út. Ekki er gert ráð fyrir sérstökum taðþróum. Fôðurgeymsla er með tvöföldum dyrum sem snúa beint að götu. Í norð-vestur enda hússins er æfingasvæði, 9 x 12 m, með tvöföldum dyrum á gafi. Gólf æfingasvæðisins er lækkað um 90 cm (hámark) frá hesthúsgólfi og eru gólf tengd með skábraut. Um er að ræða fyrsta áfanga tveggja húsa samstæðu með tengibyggingu. Í öðrum áfanga er tengibygging og þverhús. Þar er gert ráð fyrir hliðstæðri starfsemi.

Undirstöður: Steinsteypar.
Gólf: Fôðurgangar, fôðurgeymsla og kaffistofa eru með steypum gólfum, önnur gólf með mól eða leirbornum sandi.
Veggir: Útveggir eru steinsteypir upp í 120 cm hæð, einnig stíuveggir meðfram fôðurgöngum. Ofan á steyptan hluta útveggja eru reistir stálgrindarbogar með 4,5 m bili. Milli þeirra er timburgrind. Þar í er einangrað með steinull og einnig utan á steinsteypu. Klætt er utan og innan á með báraðri málmklæðningu (burðarbiti fer undir klæðningu, stálburðarvirki verður a.m.k. R30). Sama klæðning er utan á veggjum kaffistofu, snyrtinga- og búningaklefa.
Þak: Stálgrindarbogar með timburgrind, klætt að utan og innan með báraðri málmklæðningu þeirri sömu og á veggjum (burðarbiti fer undir klæðningu, stálburðarvirki verður a.m.k. R30).
Litir: Veggir og þak dökkgrátt að utan, ljósgrátt að innan, gluggar og hurðir okkurgult, gerði dökkgrátt.
Gerði: 50 mm járnror, hæð 150 cm. Ef plaströr, þá með rafstreng á þeirri hlið sem snýr inn í gerðið.

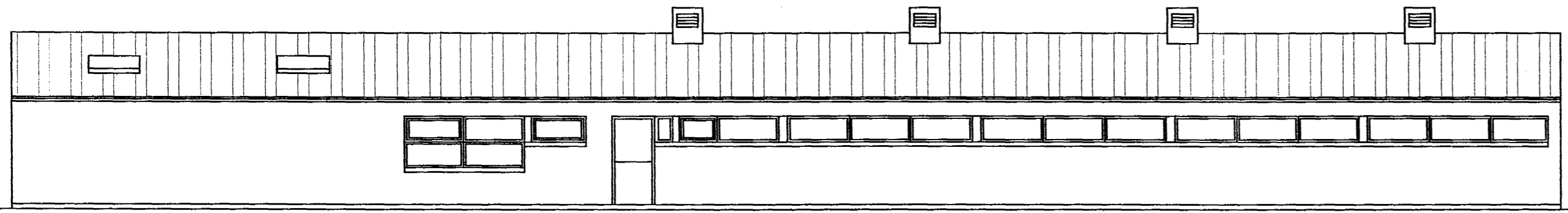

ÓTLIT TIL SUÐ-VESTURS

Sörlaskeið 22, Hafnarfirði 001

BREYTT: DAGS: LÝSING:
SA 04.06.1999 Búninga?ata?a, skráningartaflo, brunchönnun, görgudyr á æfingasvæði?u

Guðrún Þórunn



ÞRÍÐJA HÆÐIN, ARKITEKTAR — SIGURÞÓR ADALSTEINSSON FAI
ÓTLIT, AFSTÖÐUMYND
ADALTEIKNINGAR
STRANDGÖTU 28 220 HAFNARFIRÐI
Sími: 555 46 10 FAX: 565 46 31
KT:250144-3939
NETFANG: ei@landia.is
HANNAD: SA TEIKNAD: SA DAGS: 25.06.1998 MKV: 1:100, 1:500 VERKNR: —