

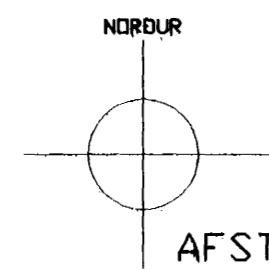

Samþykkt þann

14 JUNI 2001

Byggingafulltrúinn í Hafnarfirði
F.h. Sigurbjartur Halldórsson

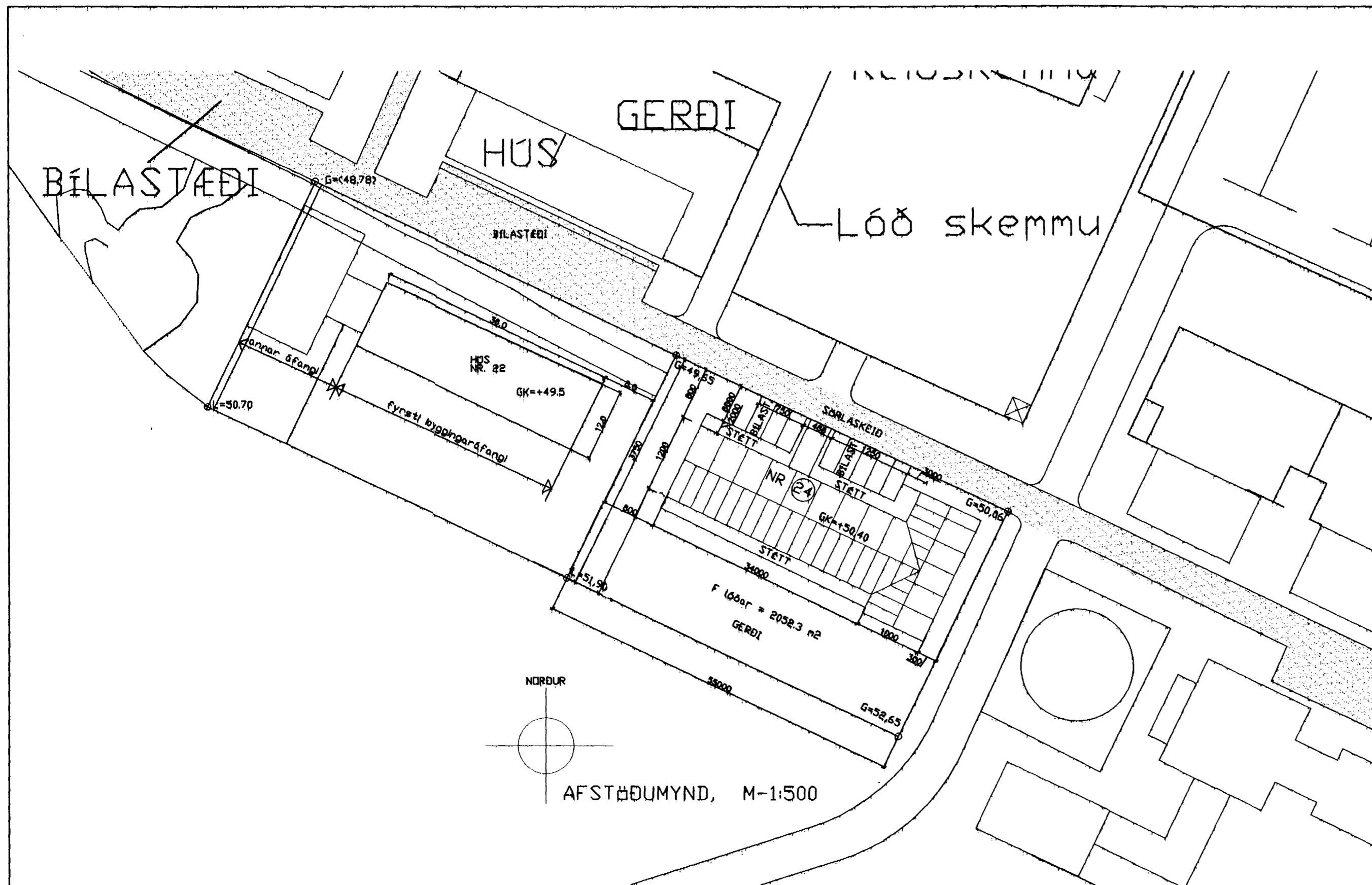

AFSTÖÐUMYND, M-1:500

BYGGINGARLÝSING:

Almennt: Í byggingunni eru tvö hesthús, annað fyrir 31 hest, hitt fyrir 13 hesta. Fóðurgeymsla er staðsett milli hesthúsanna, kaffistofa með snyrtingu er í hvoru húsi. Í stíuskálunum eru tvær raðir af stíum fyrir einn hest, hvor röð við sinn langvegg og ein röð með gálfveggjum. Stíugólf eru malarborin. Milli stíuraðanna er fóðurgangur með steyptu gólfi. Á langvegg að gerði eru einfaldar dyr með tvískiptum hurðum inn á fóðurganga og tvöfaldar dyr að stíuröðunum. Stíuveggir meðfram fóðurgöngum eru steyptir. Milli stíu eru lausar járngrindur. Það er hreinsað með mokstursvél og eru grindur þá teknar upp. Vélin losar í taðprær aftast í lóð eða aðfluttan gám sem aðeins stendur við gálf meðan mokað er út.

Fóðurgeymsla er með tvöföldum dyrum sem snúa beint að götu annars vegar og að gerði hins vegar. Bílastæði eru staðsett beggja vegna innkeyrslu í Fóðurgeymslu, þrjú annars vegar, fimm hins vegar, alls átta stæði.

Undirstöður: Steinsteypar.

Gólf: Fóðurgangur, fóðurgeymsla og kaffistofa eru með steyptu gólfi, önnur gólf með mól eða leirbornum sandi.

Veggir: Útveggir eru steinsteypir 16 cm þykkir, einangaraðir að utan með 100 mm steinull og klæddir báraðri málmklæðningu. Brunaheldir innveggir eru steinsteypir 16 cm þykkir.

Gluggar: eru úr timbri, ísteyptir.

Þak: Sperruþak á tveimur burðarbitum eftir endilöngu, einum undir hvorum þakhelmingi. Timburstöðir eru undir burðarbitum. Klætt að utan og innan

með báraðri málmklæðningu. Brunamótstaða klæðningar er a.m.k. R30. Þakgluggar: með vélrænni loftræstingu eru í mæni.

Litir: Veggir og þak græntóna að utan, ljósgráir að innan, hurðir og gluggar hvítir, gerði galvaniserað, ómálað.

Gerði: 50 mm járnror, hæð 150 cm. Ef plaströr, þá með rafstreng á þeirri hlið sem snýr inn í gerðið.

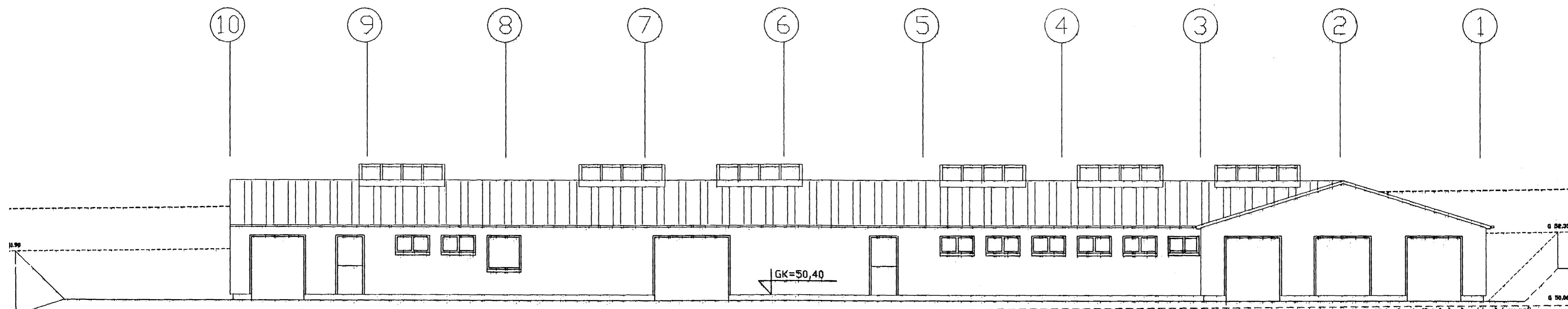

SUD-VESTUR

Breytt 06.06.2001: Stíugerðir, inntaksklefi færður, kaffistofa færð, ný hurð á sv-gall, nýr gluggi á suðurhlíð, nýr gluggi á nv hlíð.

Sigrún Adalsteinsson
Sörlaskeið 24, Hafnarfirði 001

BREYTT:	DAGS:	LÝSING:



ÞRIÐJA HÆÐIN, ARKITEKTAR - SIGURÞÓR ADALSTEINSSON FAI

ÚTLIT, AFSTÖÐUMYND
ADALTEIKNINGAR

STRANDGÖTLI 28 220 HAFNARFIRÐI

SÍMI: 555 48 10 FAX: 565 48 31

NETFANG: al@planda.is

HAÐNAD: SA TEIKNAD: SA DAGS: 15.03.2000 MKV: 1:100, 1:500 VERKNR: -