



Samþykkt þann

2 8 FEB. 2008

Byggingafultrúinn í Hafnarfirði
Erlendur Hjálmarsson

Byggingarlýsing. Sörlaskeið 31, Hafnarfirði.

Um er að ræða steinsteypt hesthús, einangrað og klætt að utan með loftræstri járnklæðingu.

Sökklar: Steinsteyptir á hraunfyllingu (20cm á þykkt).

Útveggir: Steinsteyptir 15cm á þykkt, pokapússaðir að innan. Einangraðir að utan með 50mm steinull og klæddir loftræstri járnklæðingu. Klæðingin er fest á gagnvarða timburgrind 50x100mm.

Botnplata: Steinsteypt 12cm á þykkt. Yfirborð verður kústað. Gólf í stíum er fyllt með grús.

Brunahólf: Húsinu er skift niður í 3 brunahólf með 15 cm þykkum steinsteyptum veggjum (REI60). Veggir á milli hlaðna og hesthúsa eru steinsteyptir 12cm (REI60). Brunaveggir skulu ná upp að klæðingu á bak.

Þak: Byggt upp af timbursperrum 50x225mm og heilklett með 1"x6". Einangrað með 100mm rakavarinni steinull, festri með 2mm stálþræði c/c 300mm. Einangrun skal Rakavarin. Loftaklæðing skal vera í flokki I.

Léttir veggir: Byggðir upp af blikkstöðum og gifsplötum.

Loftræsting: Herbergi og svæði sem liggja að útvegg eru loftræst um opnanlega glugga. Lokuð innrymi eru loftræst í gegnum blikkstokka, sjálfþrekkjandi eða með vélrænni loftræstingu eftir því sem við á.

U-gildi einstakra byggingarluta skal ekki yfirstiga eftirfarandi hámarksgildi: Þak 0,3, Útveggir 0,4, gluggar 3,0. Gólf 0,4. Engin kröfa er um vegið meðaltal útveggis.

Þak og geymsla er forsteypt og staðsett samk. teikningu.

Taðþró: Ekki er gert ráð fyrir sérstakri taðþró. Gert er ráð fyrir að nota Þjónustu gámaþjónustubúils. En gámaþjónustan mun leggja til sérútbúinn gám sem fluttur er á staðinn og fylltur af taði og fjarlægður sandægurs.

In. tákna loftræstingu gn. tákna gólfniðurfall.

Flatarmál lóðar er 1320,4m²
Flatarmál hesthúss er 323,8m²
Nýtingarhlutfall er 0,25

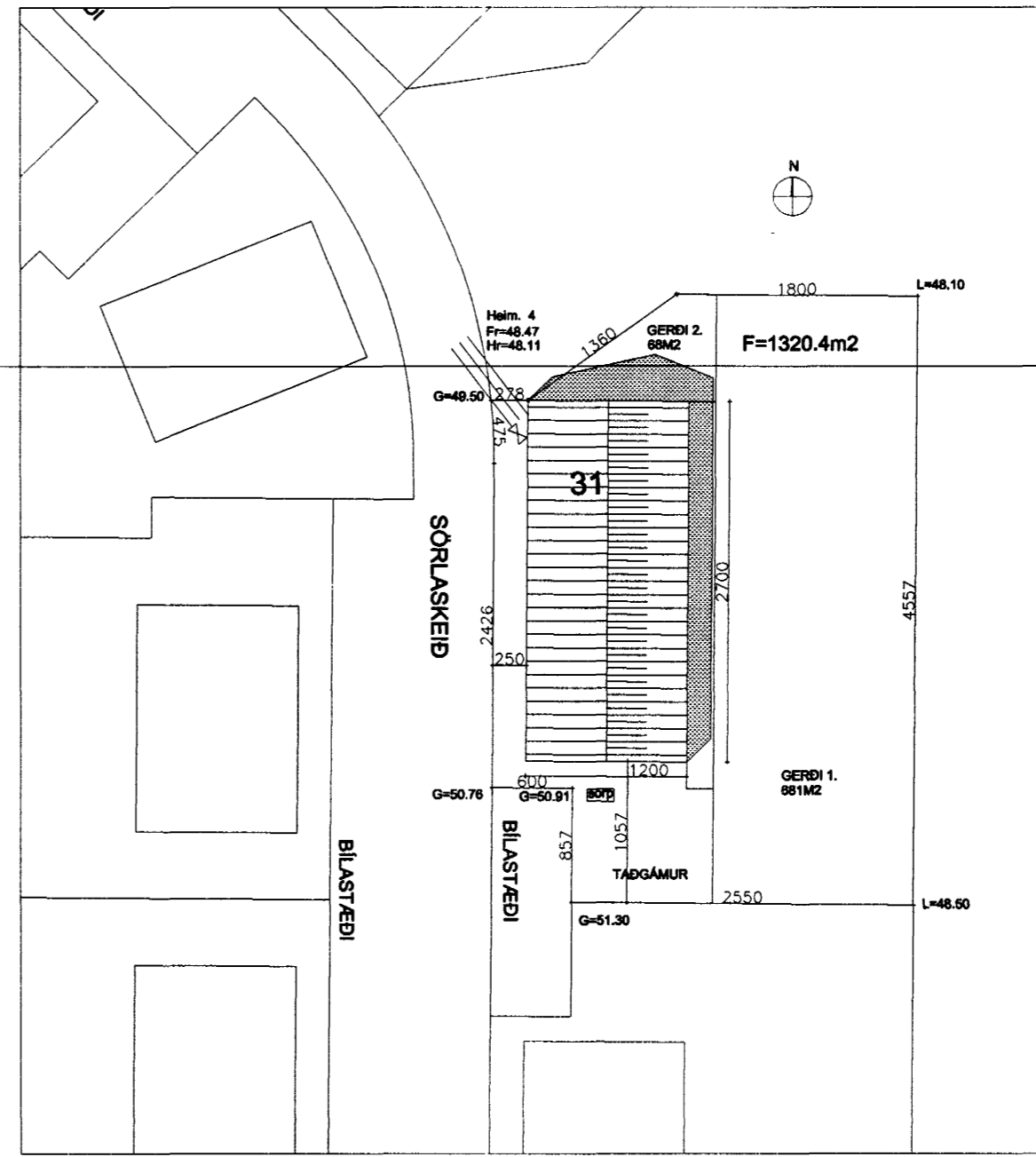

Afstöðumynd 1:500

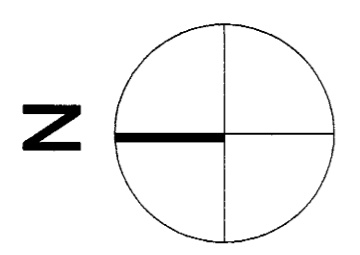

F=1320,4m²
HESTAGER? 681M²

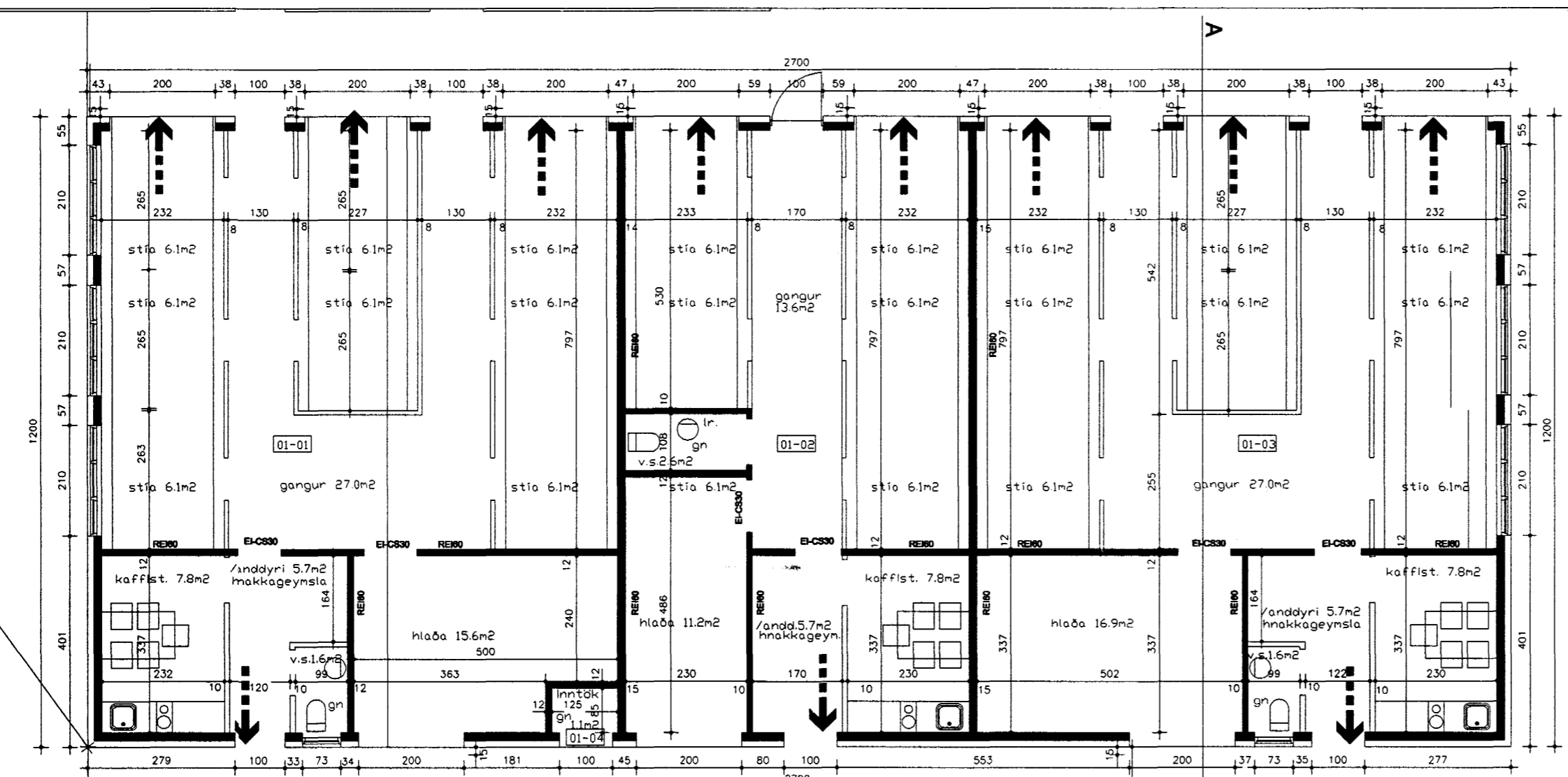

BÍLASTÆÐI

Grunnmynd

SÖRLASKEIÐ

ZEPELIN
ARKITEKT: ORRI ÁRNASON
SÍÐUMÚLI 20, 108 REYKJAVÍK s. 5533640 fax. 5680868

SÖRLASKEIÐ 31. HAFNARFIRÐI
Eig. Sigurður Óm Sigurgeirsson
MKV 1:100 / 1:500 TEIKN. NR.
DAGS. 15.02.2008
BREYTING. nr.
DAGS.