

KJP

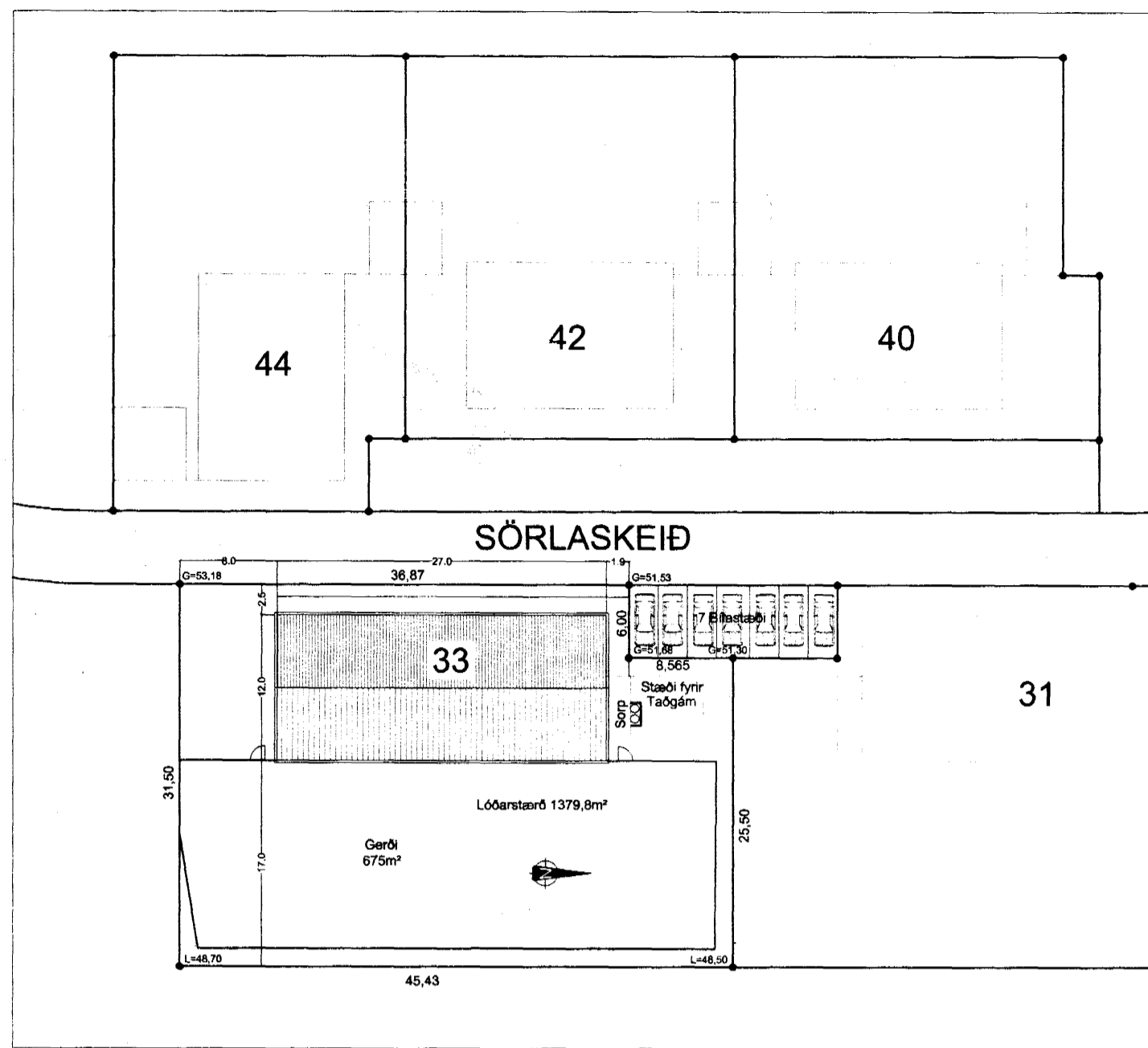

AFSTÖÐUMYND 1:500

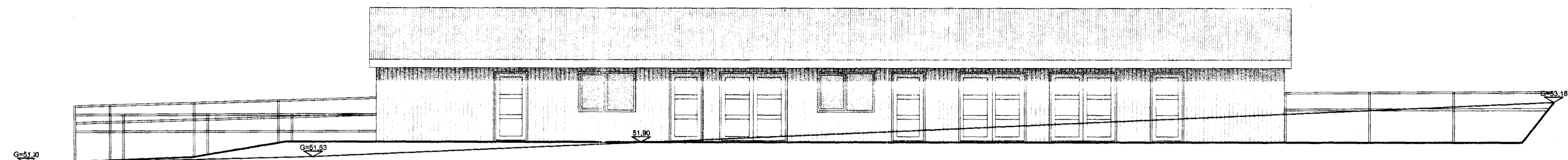

ÚTLIT VESTUR

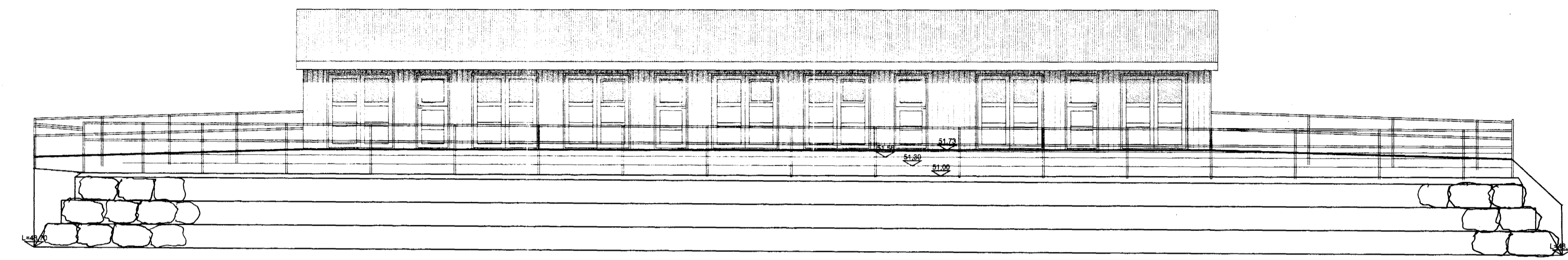

ÚTLIT AUSTUR

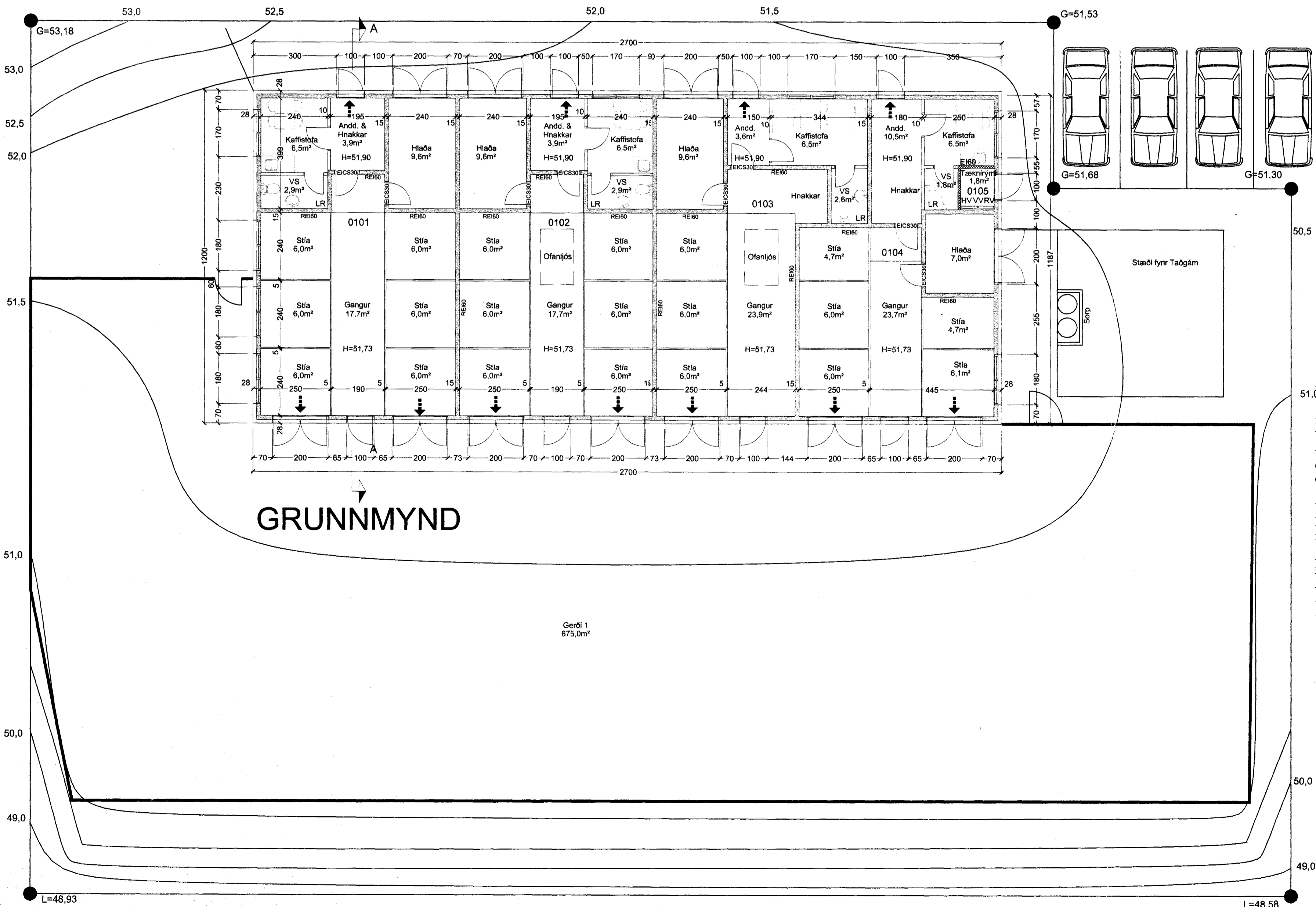

GRUNNMYND

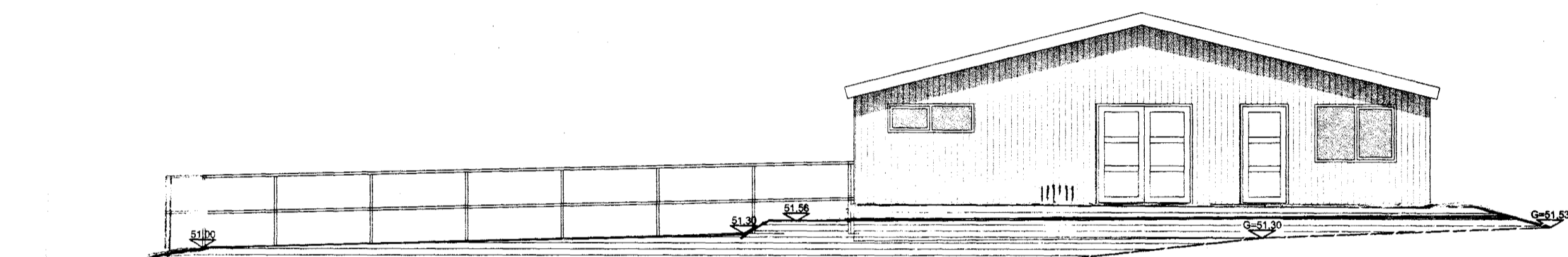

ÚTLIT NORDUR

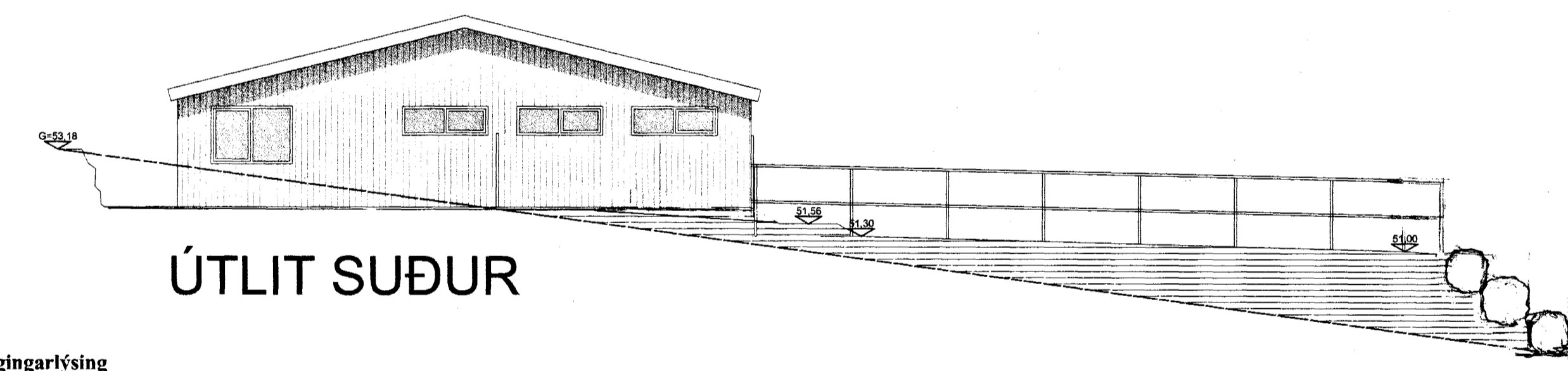

ÚTLIT SUÐUR

51. Byggingarlýsing

Sökkjar, úrveggir, innveggir og botnplata (fyrir utan stíur) eru steyptir með járnþentri steinsteypu. Þakvirkið er úr timbri með þakpappa, steinullareinangrun með áföstu vindvarnarlagi, rakavarnarlagi og loftklæðningu úr efni í flokki 1. Úrveggir eru einangraðir með 100 mm steinull á ytra byrði. Sökkjar og botnplata undir kaffistofu og salernum eru einangruð með 75 mm plasteinangrun. Í gluggum er tvöfalt einangrunargler. Gluggakarmar skulu standast svignunarkröfur samkv. byggingarreglugerð (1/300). Úrveggir og þak er klætt með grænilitaðri, standandi bárujárnsklæðningu. Gluggar og hurðir eru málaðir ljósbrúnni málningu. Gert er ráð fyrir að notast við þjónustu Gámaþjónustunnar með sérútbúna gáma fyrir tað, sem fluttur er á staðinn og fylltur og fjarlægður samdægurs.

Brunamál

Húsinu er skipt upp í fjögur brunahólf, sem eru að skilin með að minsta kosti REI 60 veggjum. Allir milliveggir eru steyptir og ná upp að efri brún á spennu. Allar klæðningar eru úr efni með yfirborð í flokki 1

Kólnunartölur

- U gildi úrveggja 0,4W/m²K
- U gildi þaks 0,3W/m²K
- U gildi glugga og hurða 3,0W/m²K
- U gildi gólfa 0,4W/m²K

Stærðir

- Flatarmál hússins = 324,0m²
- Rúmmál hússins = 1126,4 m³
- Lóðarstærð = 1379,8m²
- Nýtingarhlutfall = 0,23
- Bílastæðafjöldi = 3,5

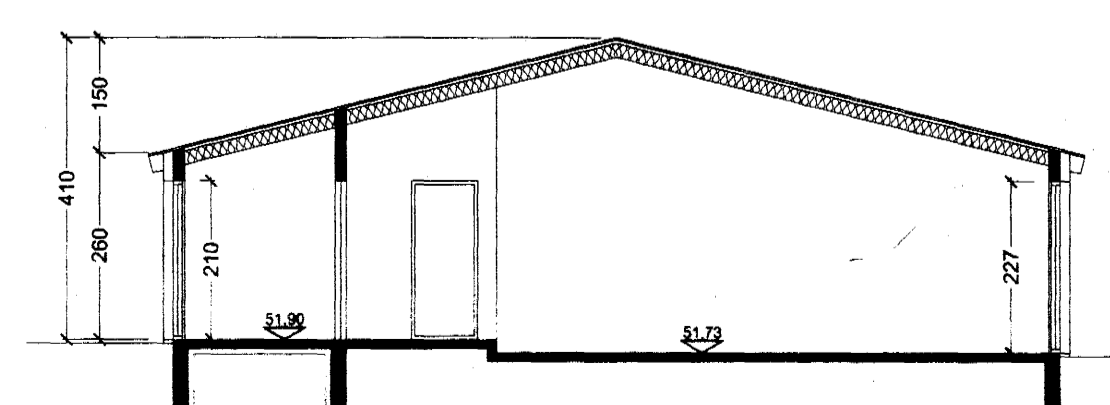

SKURÐUR A-A

Breyting: 05.01.2001 Breyting á gólfkötum.

T11 TEIKNISTOFAN SMÍÐJUVEGI 11
200 KÓPAVOGI
S: 564 2255 FAX: 564 4681

Verkefni Sörlaskeið 33
Verkefni Afstöðumynd, Grunnmynd, Útlit, Skurður
Hannað Kristján Þórarinnsson 120944-2669
Teiknað Gunnar Birgisson/Carlos Nunez Blað nr. 1 af 1
Stk. 1:100/1:500 Dsg. 12.05.00