

SÖRLASKEIÐ 34 HAFNARFIRÐI.

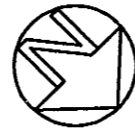

=51,00

L=52,00

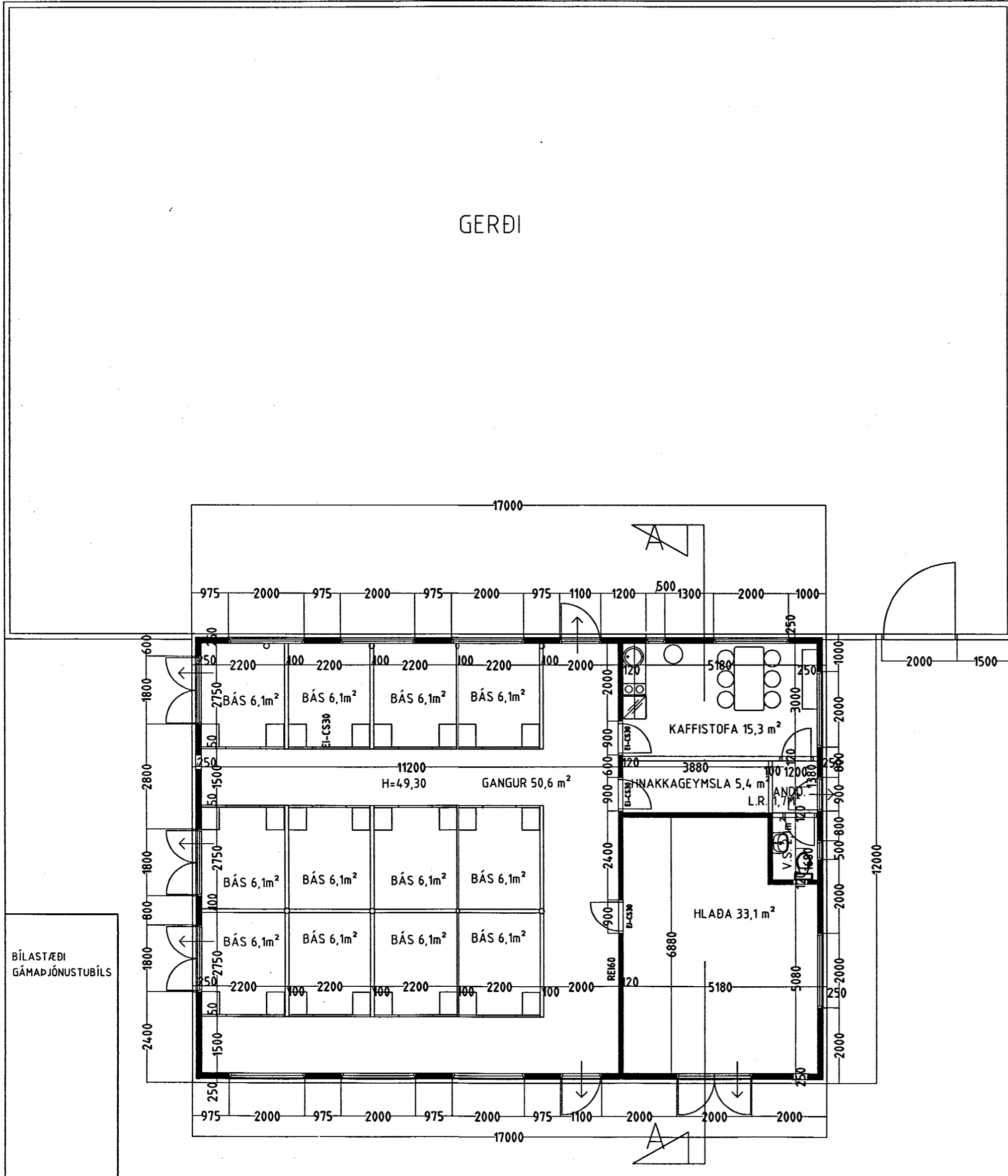

BÍLASTÆÐI
GÁMAÞJÓNUSTUBÍLS

GERÐI

GRUNNMYND MKV. 1:100.

G=49,30

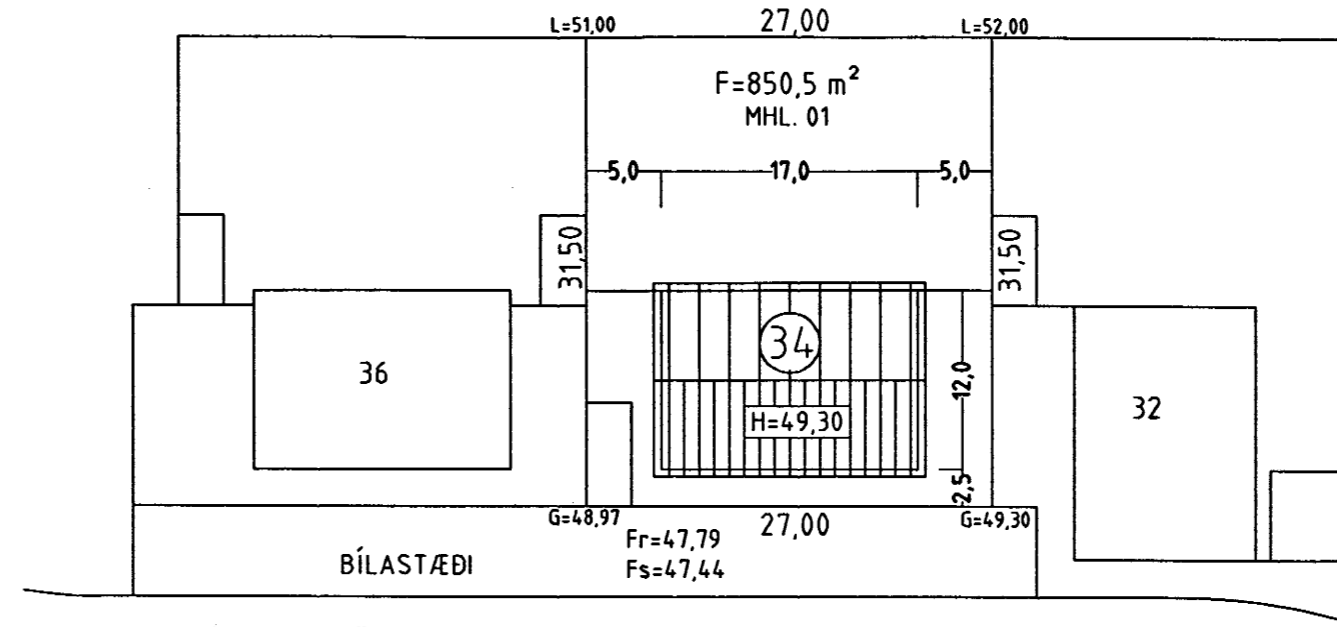

SÖRLASKEIÐ

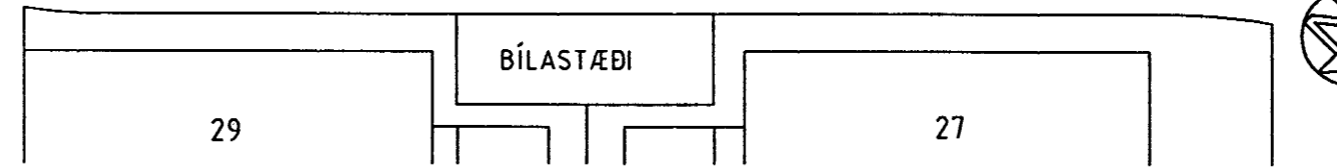

AFSTÖÐUMYND MKV. 1:500.



Samþykkt þann

07 OKT. 1999

Byggingafræðingur /
Erlendur Hjálmarsson

Skráningartala: Sörlaskeið 34 Hafnarfirði				Skrásetjari: Sigurður Þorvarðarson													
Landnúmer: 179609				Kennitala: 141250-4189													
Matslutanúmer: 01				Utgáta: 4.01 Dags.: 13.8.1999.													
Upplýsing og lýsing				Stærðir													
D0	D1	D2	D3	D4	D5	D6	D7	D8	D9	D10a	D10b	D11	D12	D16	D17		
Lögn	Rými hæð-röð	Nöfnun texti	HÖLUS- flokkun	Eignar- held	Boðstærð m²	D6M Málfröð m²	Sígr m²	Op m²	BRÚSTÖR m²	BRÚSTÖR sh < 1,8	Saleríni mín	Saleríni max	Boðstærð rúmmál m³	Nettálflokk m²	Skrálflokk m²	Kolefnitala skiptarúmmáls	Skiptarúmmál m³
		Matshúsið			204,0	0,0	0,0	0,0	204,0	0,0			703,8	181,4	204,0	589,550	
		Botn											40,8				
A	01	1. hæð	N	0101	204,0	0,0	0,0	0,0	204,0	0,0	2,50	4,00	663,0	181,4	204,0	3,25	589,550
	0101	Hesthús			204,0				204,0				663,0	181,4	204,0		589,550
Athugasemdir																	
Samleignir summa																	
Eignarhald																	
		Eignar- held	Nöfnun texti	Boðstærð m²	Skiptarúmmál Skiptarúmmál m³	Skiptarúmmál m³	Skiptarúmmál m³										
		0101	Hesthús	204,0	589,550	589,550											
		Allt		204,0	589,550	589,550											

Byggingarlýsing/verklýsing

Húsið er staðsteypt á staðsteyptum sökkulveggjum. Undirstöður og botnplata eru staðsteyptar á þjappaðri hraunfyllingu. Botnplata vélslípuð, með halla að niðurföllum. Í bása kemur gúmmimotta. Útveggir eru staðsteyptir 150 mm, að utan eru veggir klæddir með bærustáli og einangraðir í grind (50 mm steinull), að innan er steypur veggur holufylltur og pokapússaður. Þak er klætt með lektum c/c 600 mm (25x150 mm borð), þakpappa á strekktum plastborðum og þakstáli. Þakeinangrun 100 mm steinull, með vindvörn, fest með 2 mm stálþræði c/c 300 mm. rakavarnarlag, afréttingargrind og litad bærustál sem innsta klæðning. Léttir EI60 veggir, léttir milliveggir á milli einstakra eininga eru uppbyggðir sem hér segir: 50x120 mm. trégrind fyllt með steinullareinangrun og klætt beggja vegna með lituðu bærustáli.

LR. fáknað loftræsting. Herbergi og svæði sem liggja að útvegg eru loftræst um opnað. glugga, lokuð innrymi eru loftræst í gegnum blikk stokka, sjálftekkjandi eða með vélrænni loftræstingu eftir því sem við á.

Ekki er gert ráð fyrir sérstakri taðþró. Því gert er ráð fyrir að nota þjónustu gámaþjónustubíls en gámaþjónustan mun leggja til sérútbúinn gám sem fluttur er á staðinn, og fylltur af taði og fjartægður samdægurs.

SÖRLASKEIÐ 34 HAFNARFIRÐI.

Sigurður Þorvarðarson byggingafræðingur bfí.
Teiknistofan Strandgötu 11 220 Hafnarfirði.
STH. teiknistofan ehf. kt. 510298-2769. Kt. aðalhönnuðar: 141250-4189.
Sími: 5651510. Fax: 5651299. Netfang: teiknistofan@islandia.is

Skýringar:	Aðaluppdráttur.
Teikning:	Grunnmynd 1 hæð / skýringartekstar / afstöðumynd.
Mælikvarði:	1: 100. / 1: 500.
Undirskrift:	28/9 99 <i>[Signature]</i>
Blað nr:	1 af 2. Dagsetning: 13 ágúst 1999.
Breytt:	