

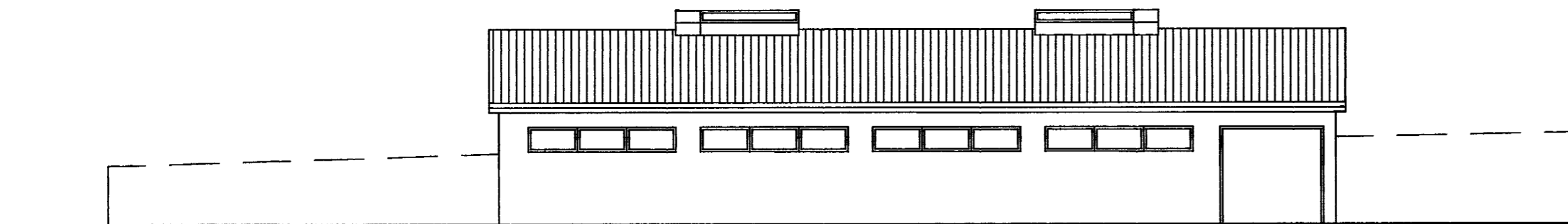

Samþykkt þann

29 JULÍ 1999

Byggingafultrúinn í Hafnarfirði  
F.h. Kristján Þórarinnsson



Norð-vestur hlið

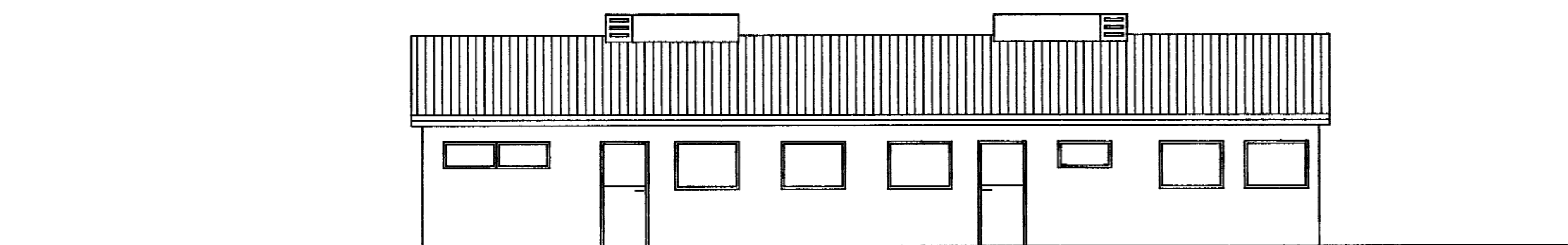

Suð-austur hlið

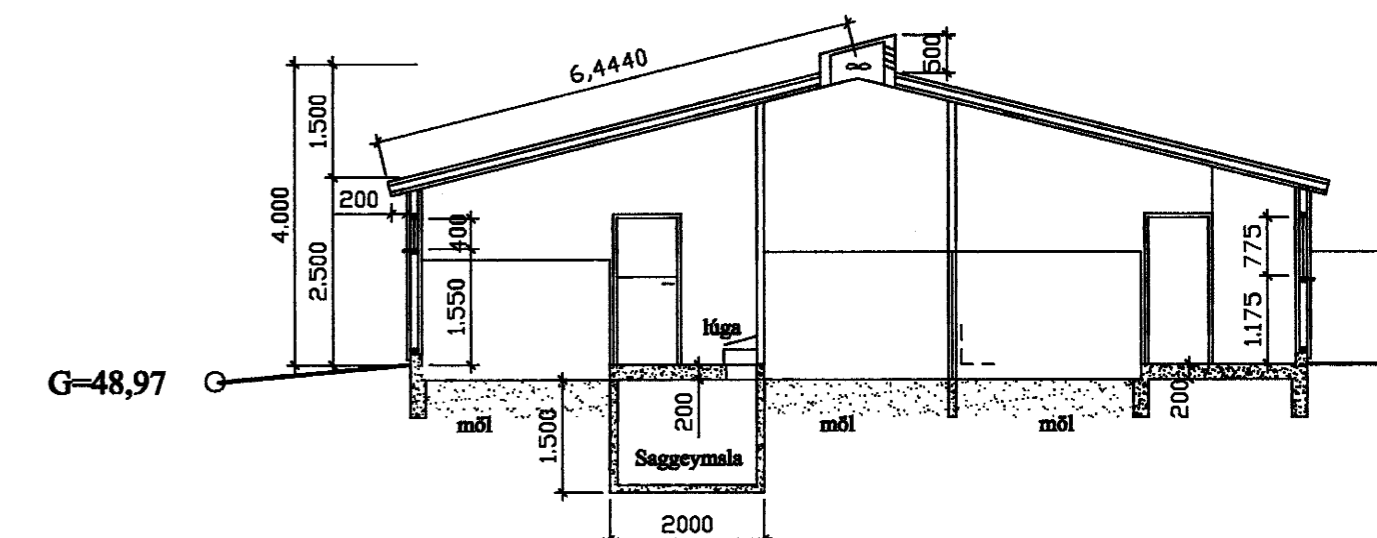

Snið a-a mkv. 1:100

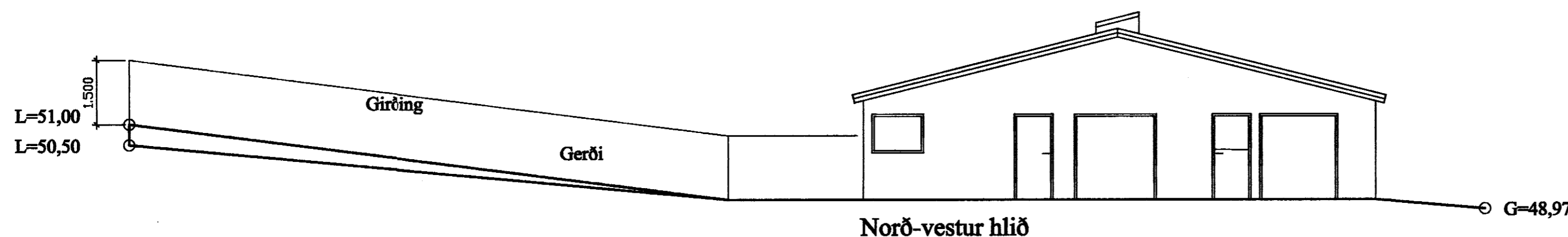

Norð-vestur hlið

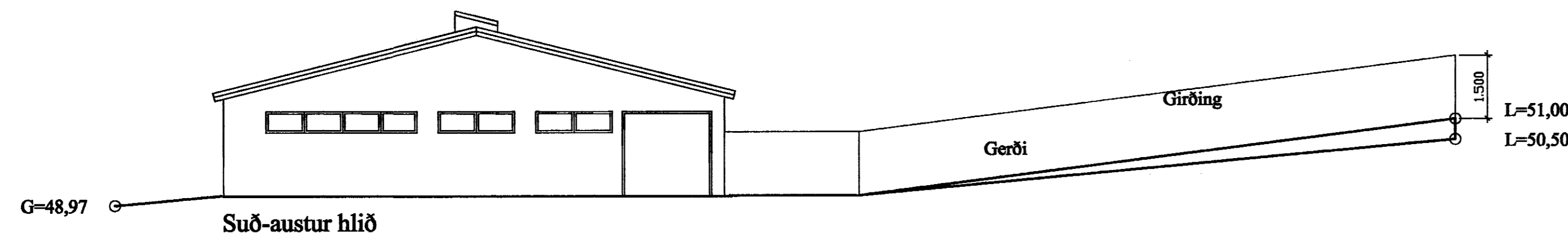

Suð-austur hlið

### BYGGINGARLÝSING

**Almennt:** Í byggingunni er hesthús fyrir 24 hesta, kaffistofa með anddyri og snyrting í hesthúsinu eru fjórar raðir af stíum fyrir einn hest hver, 1,7 x 2,5 metrar. Við endu stíuranna eru breiðar dyr með lyftanlegum hurðum fyrir mokstursvél. Göngudyr eru með tvískiptum hurðum. Tað er hreinsað út með mokstursvél á 2-3 mán. fresti og eru milligrindur þá teknar upp. Vélina losar í aðfluttan gám sem aðeins stendur við dyri meðan mokað er út. Ekki er gert ráð fyrir sérstökum taðþróum. Steypt sagþró er undir fôðurgangi.

**Undirdirstöður:** Steinsteypur.

**Gólf:** Stíugólf eru malarborin, þau eru u.þ.b. 30 cm lægri en önnur gólf. Mill stíuranna eru fôðurgangar með þjöppuðu leirgólfi. Í bað- og járnagaðstöðu, kaffistofu og snyrtingu eru steyp gólf.

**Veggir:** Útveggir eru út timbri, klæddir beggja vegna með bárujárn. Einangrað er grind með 75 mm þykkri steinull. Veggir kaffistofu og snyrtingar eru klæddir bárujárn beggja vegna, einangrað í grind með 75 mm steinull.

**Þak:** Tveir timburbitar liggja í mænissstefnu. Undir hvorum bita eru tvær trésúlur hefðbundnar sperrur c/c 60 cm, einangrað er með 100 mm steinull. Klætt er meðan á þakið með bárujárn. Tveir þakgluggar eru í mæni og er loftræstitúða með innbyggðri víftu í þeim báðum.

**Litir:** Veggir og þak er dökkgrænt, gluggar og hurðir bæsað í viðarlit.

**Gerði:** 50 mm járnör með járnneti úr 8 mm teinum, möskvastærð ca 50x50 mm.

BREYTT:	DAGS:	LÝSING:

*Handwritten signature: Guðbjörg Adalsteinsson*



Sörlaskeið 36 Hafn.

002

ÞRIÐJA HÆÐIN, ARKITEKTAR – SIGURÞÓR AÐALSTEINSSON FAÍ

Útlit sniðmyndir

STRANDGÖTU 28 220 HAFNARFIRÐI  
SÍMI: 555 46 10 FAX: 565 48 31  
KT:250144-3939  
NETFANG: [si@stondia.is](mailto:si@stondia.is)

HANNAB: SA/VEIÐIKNAB: VEC DAGS: 26-07-1999 MKV: 1:100

VERKNR: