

SNID G-G 1:20

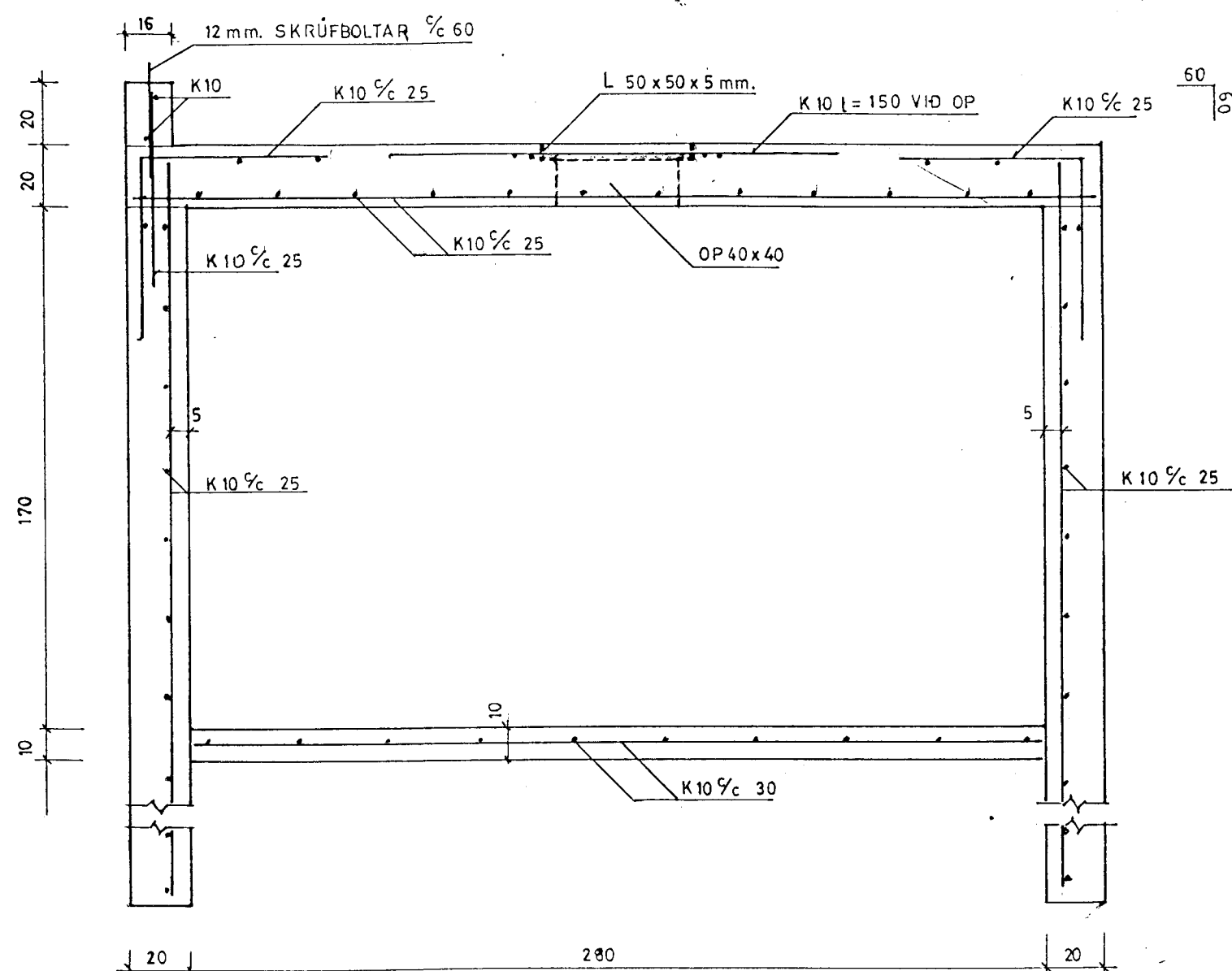

SNID H-H 1:20

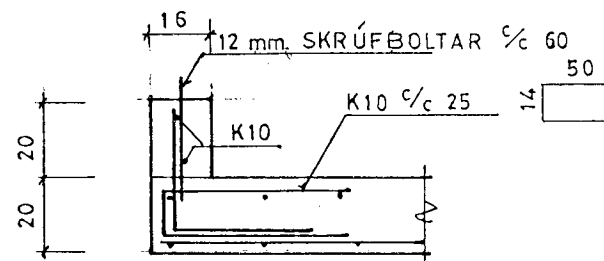

S 1 1:20

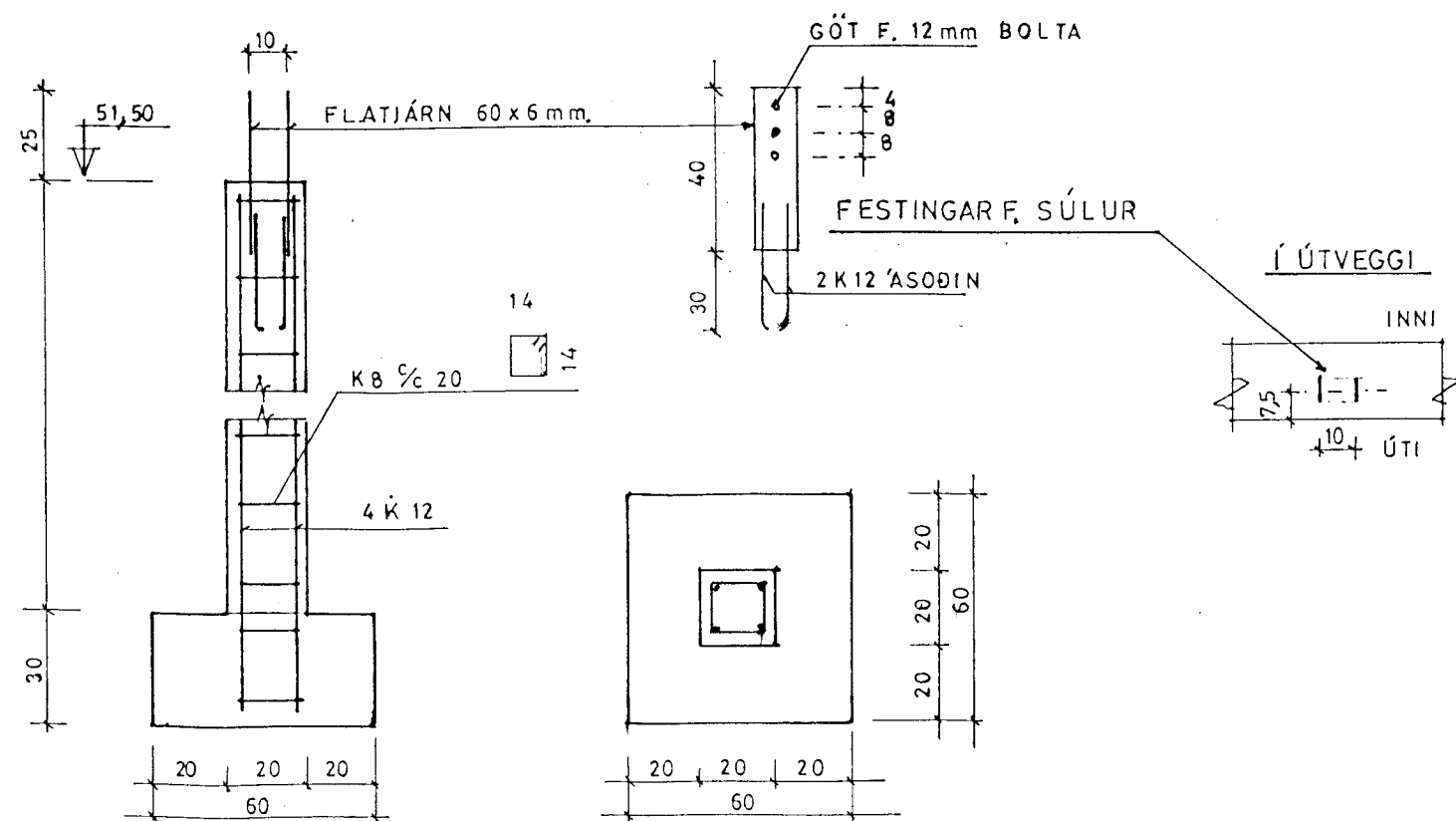

Undirstöður:

Jarðvegur:

Grafið skal fyrir undirstöðum niður á frostfrían og burðarhæfan jarðveg. mesta reikningslegt álag á jarðveg er  $q_{max} = 0.7$  Mpa.

Steypa:

Öll steypa og steypuvinna sé í samræmi við IST 10, framkvæmdaflokk B. Nota skal lofblendri sem gefur 5 - 6.5 % loftinnihald. Sigmál sé 8 - 10 cm. Steypa sé S-250 (sementsinnihald 300 kg/m).

Jámbending:

Járnasterðir eru í mm. en önnur mál í cm.

K 10 c/c 25 merkir að eitt 10 mm.járn komi á hverja 25 cm.

Samskeyti 10 mm. járna séu minnst 50 cm., 12mm. járna 60 cm.

Minnsti þvermál beygjuhings 10mm. járna sé 6 cm., 12 mm. járna 7cm.

Meðfram götum og opum komi jafn mörg járn og klippt eru út.

Hesthús Sörlaskeiði 40  
 Hafnarfirði.

BL. 5

Undirstöður

Snið

Skýringar

Mk 1:20

Jón Sigurðsson, tæknifr. MTFÍ Kt. 130733-3959  
 Engjasefi 52, Reykjavík. Sími 5573665

Dags. 09.11 '98

Jón Sigurðsson