

SÖRLASKEIÐ 42 HAFNARFIRÐI.

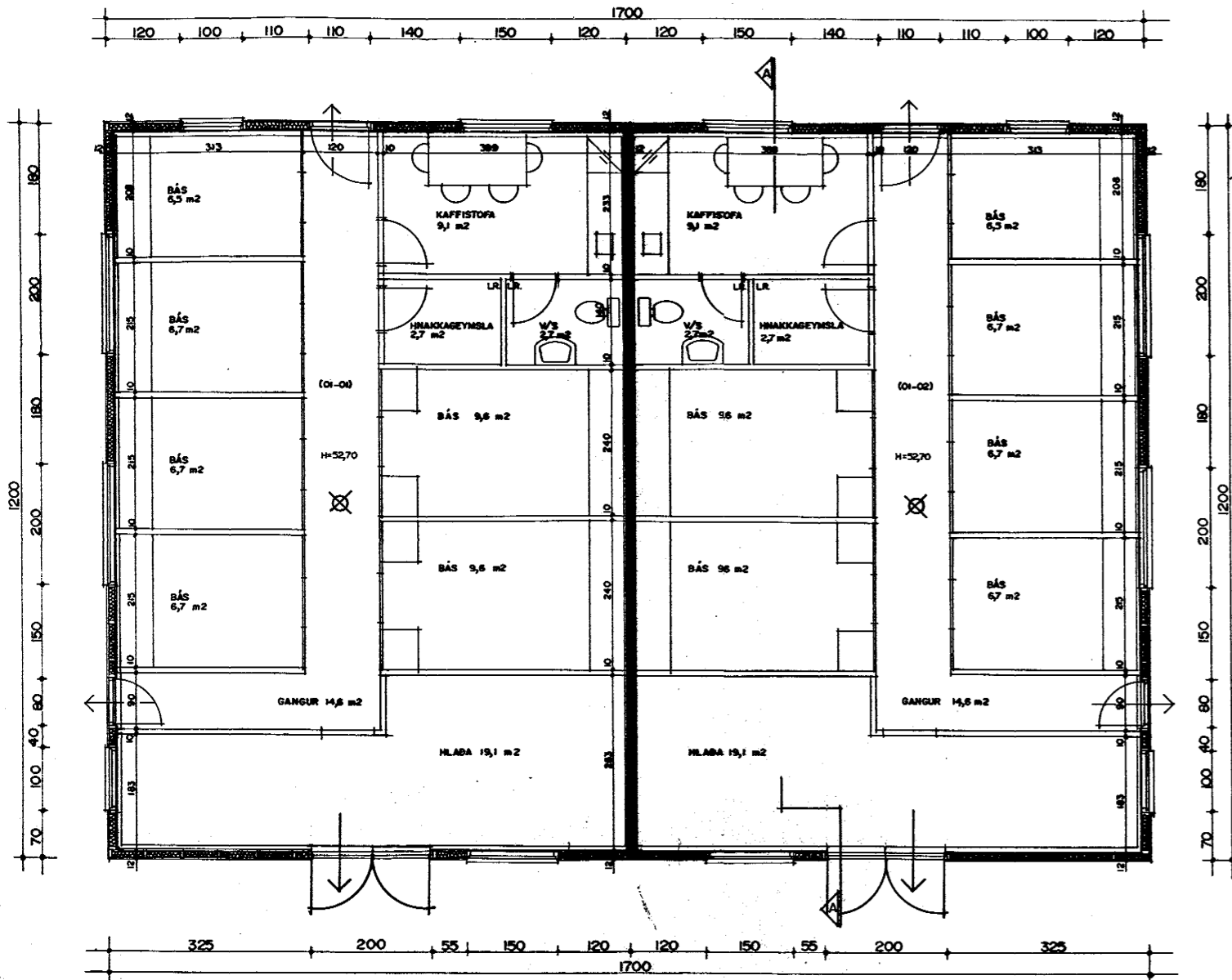

GRUNNMYND I HÆÐ MKV. 1:100.

**Byggingarlýsing / verklýsing:**

Húsið er timburhúsið á staðsteyptum sökkulveggjum. Undirstöður og botnplata eru staðsteyptar á þjappaðri hraunfyllingu. Botnplata vélslípuð, með halla að niðurböllum. Í bása kemur gúmmimotta. Neðri hluti útveggja eru staðsteyptir 120 mm, að utan eru veggir klæddir með bástáli og einangraðir í grind (50 mm steinull), að innan er steyptur veggur holufylltur og pokapússaður. Efirhluti útveggja er úr 150mm furugrind. Að utan eru klætt með bástáli á fjörléx, í grind er einangrað með 100 mm steinull, veggir eru klæddir að innan með rakaserru úr polplasti, léktum og klæddir lítuðu bástáli. Þak er byggt úr timbursperrum sem hvíla á útveggjum og þakbitum, þá er þak klætt með lektum c/c 600mm (25\*150 mm borð), þakpappa á strektum plastborðum og þakstáli. Þakleinangrun 100 mm steinull, með vindvörn, fest með 2 mm stálþræði c/c 300 mm, rakavarnarlag, afréttingargrind og lítað bástál sem innsta klæðning. Veggir (eldhindrandi) milli einstakra eininga, aðrir en steyptir veggir eru a.m.k. E160 eldhindrandi veggir. Léttir E160 veggir, léttir milliveggir á milli einstakra eininga eru uppbyggðir sem hér segir: 50 \* 120 mm trégrind fyllt með steinullareinangrun og klætt beggja vegna með lítuðu bástáli.

„R. táknar loftræsting. Herbergi og svæði sem liggja að útveggi eru loftræst um opnan. glugga, Inkuð innrymi eru loftræst í gegnum blökk stokka, sjálftrékkjandi eða með vélrænni loftræstingu eftir því sem við á.

Samþykkt þann  
08. DES. 1998  
Byggingatulltruinn í Hafnarfirði  
Erlendur Hjálmarsson

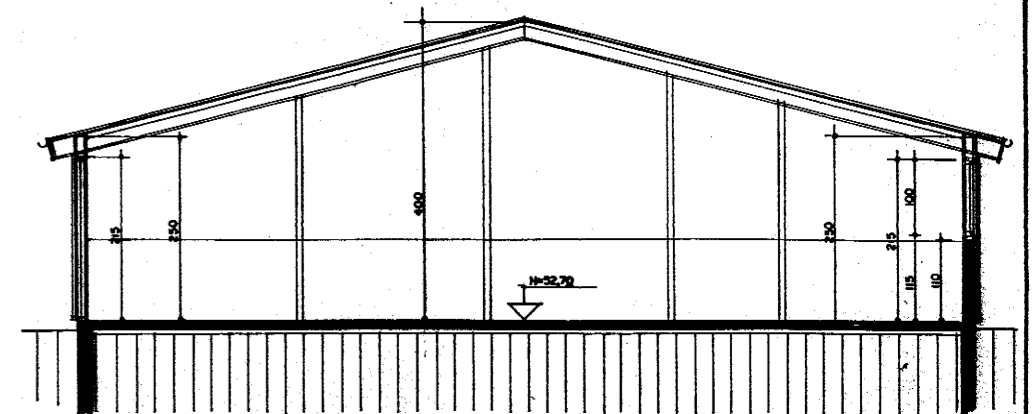

SNÍÐ A-A MKV. 1:100.

Skráningartala: Sörlaskeið 42 220 Hafnarfirði		Skrásetjari: Sigurður Þorvarðarson															
Landnúmer: 179613		Kennitala: 141250-4189															
Matahlutanúmer: 01		Dagsetning: 12.11.98															
Uppskipting og lýsing																	
DO	D1	D2	D3	D4	D5	DSM	D6	D7	D8	D9	D10a	D10b	D11	D12	D16	Reiknitala	D17
Lokun	Rými hæð-röð	Nafn	Höfuðflokkun	Eignarhald	Botnflatur m²	Mannflatur m²	Stígar m²	Op m²	Brúnnflatur m²	Brúnnflatur st. < 1,8	Salarhæð min	Salarhæð max	Brúnnflatur rúmmál m³	Netflatur m²	Stígarflatur m²	Reiknitala skiptarúmmáls	Skiptarúmmál m³
		Matahúsið			204,0	0,0	0,0	0,0	204,0	0,0			703,8	188,0	204,0		811,0
		Botn											40,8				
	01	1. hæð			204,0	0,0	0,0	0,0	204,0	0,0			663,0	188,0	204,0		811,0
A	0101	Heathús	N	0101	102,0	0,0	0,0	0,0	102,0	0,0	2,50	4,00	331,5	94,0	102,0	3,25	305,5
A	0102	Heathús	N	0102	102,0	0,0	0,0	0,0	102,0	0,0	2,50	4,00	331,5	94,0	102,0	3,25	305,5

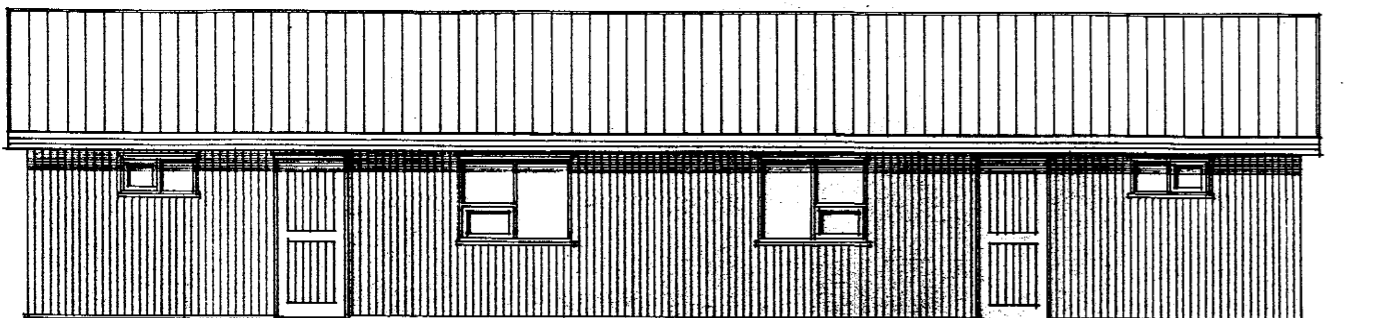

ÚTLIT VESTUR MKV. 1:100.

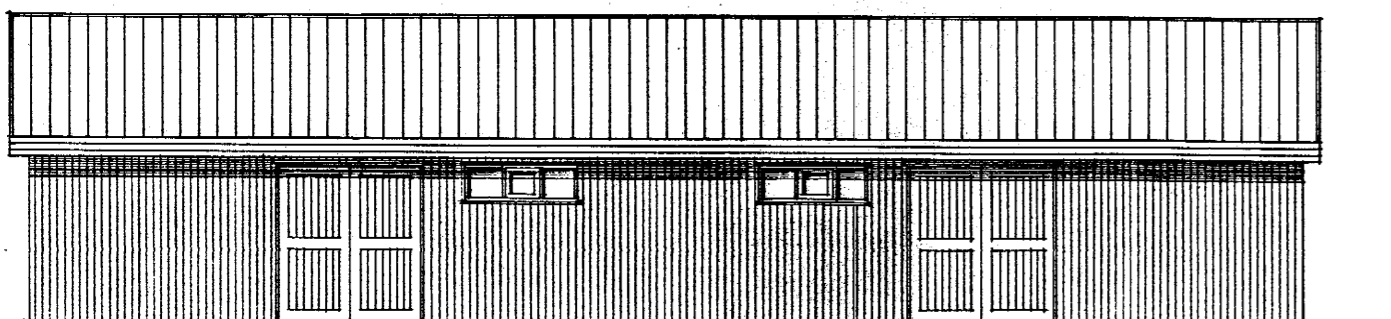

ÚTLIT AUSTUR MKV. 1:100.

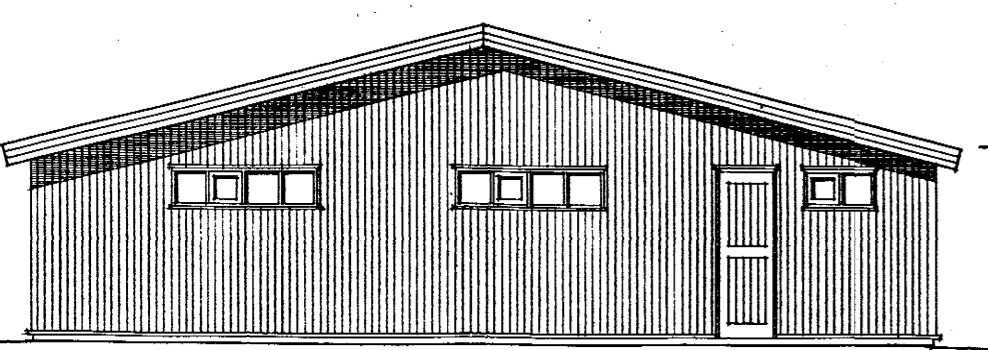

ÚTLIT SUÐUR MKV. 1:100.

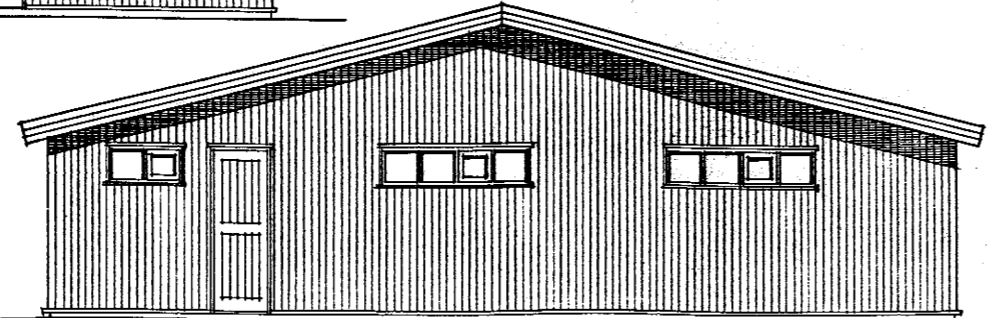

ÚTLIT NORÐUR MKV. 1:100.

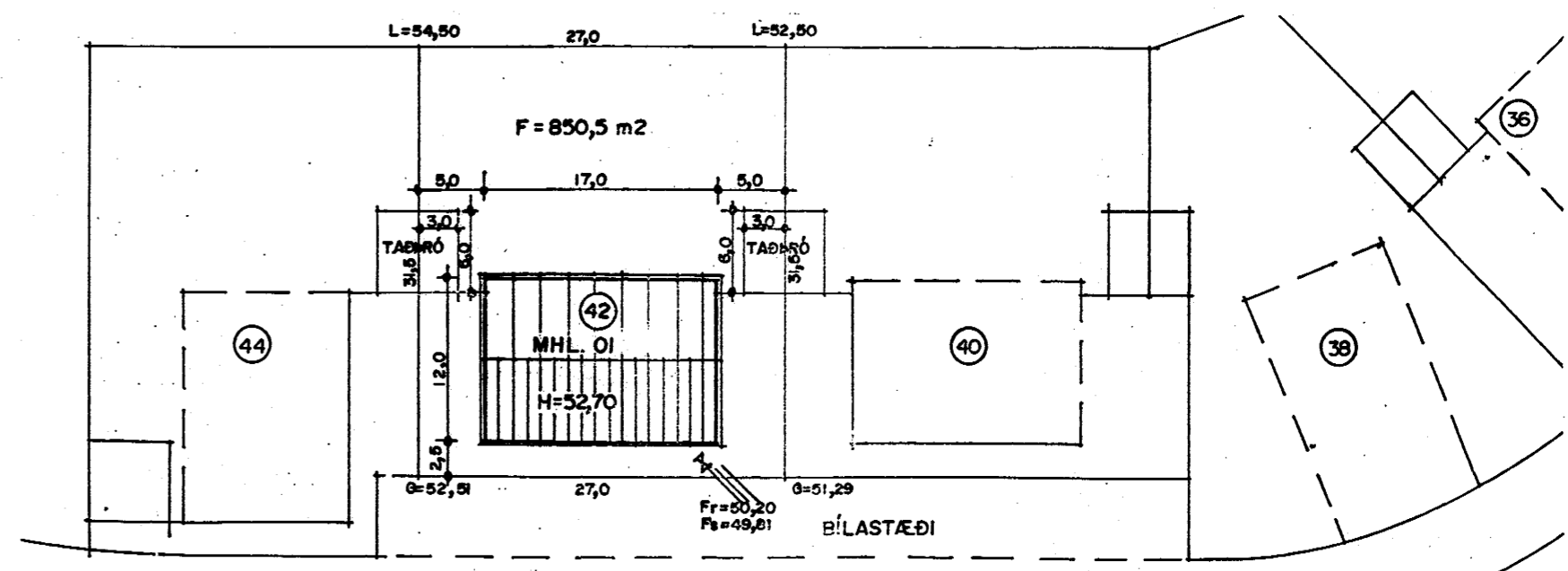
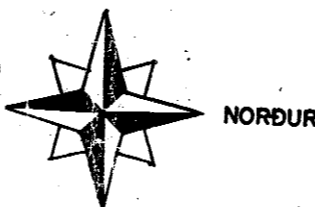

SÖRLASKEIÐ

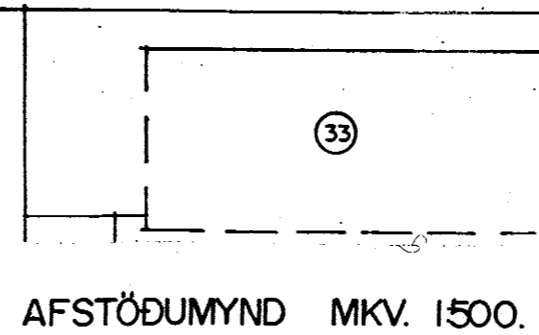

AFSTÖÐUMYND MKV. 1:500.

**SÖRLASKEIÐ 42 HAFNARFIRÐI**  
 Sigurður Þorvarðarson byggingafræðingur bfi. Strandgötu 11 220 Hafnarfirði.  
 ( kt. 141250-4189) Sími 5651510. fax. 5651299. Netfang: teiknistofan@islandia.is

Skýringar:	Aðaluppdráttur
Teikning:	Grunnmynd, útlit, sniðmynd, afstöðumynd og tekstar.
Mælikvarði:	1 : 100 / 1 : 500.
Undirskrift:	<i>Sigurður Þorvarðarson</i>
Blað nr:	1 af 1   Dagsetning: 23-nóvember-1998
Breytt:	