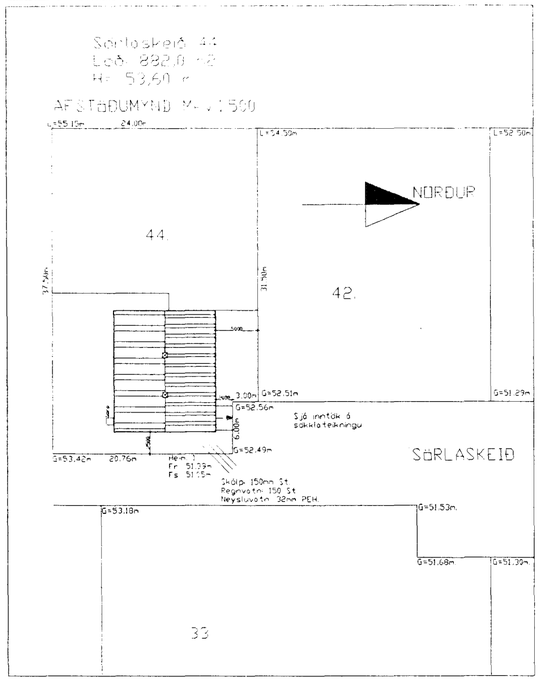

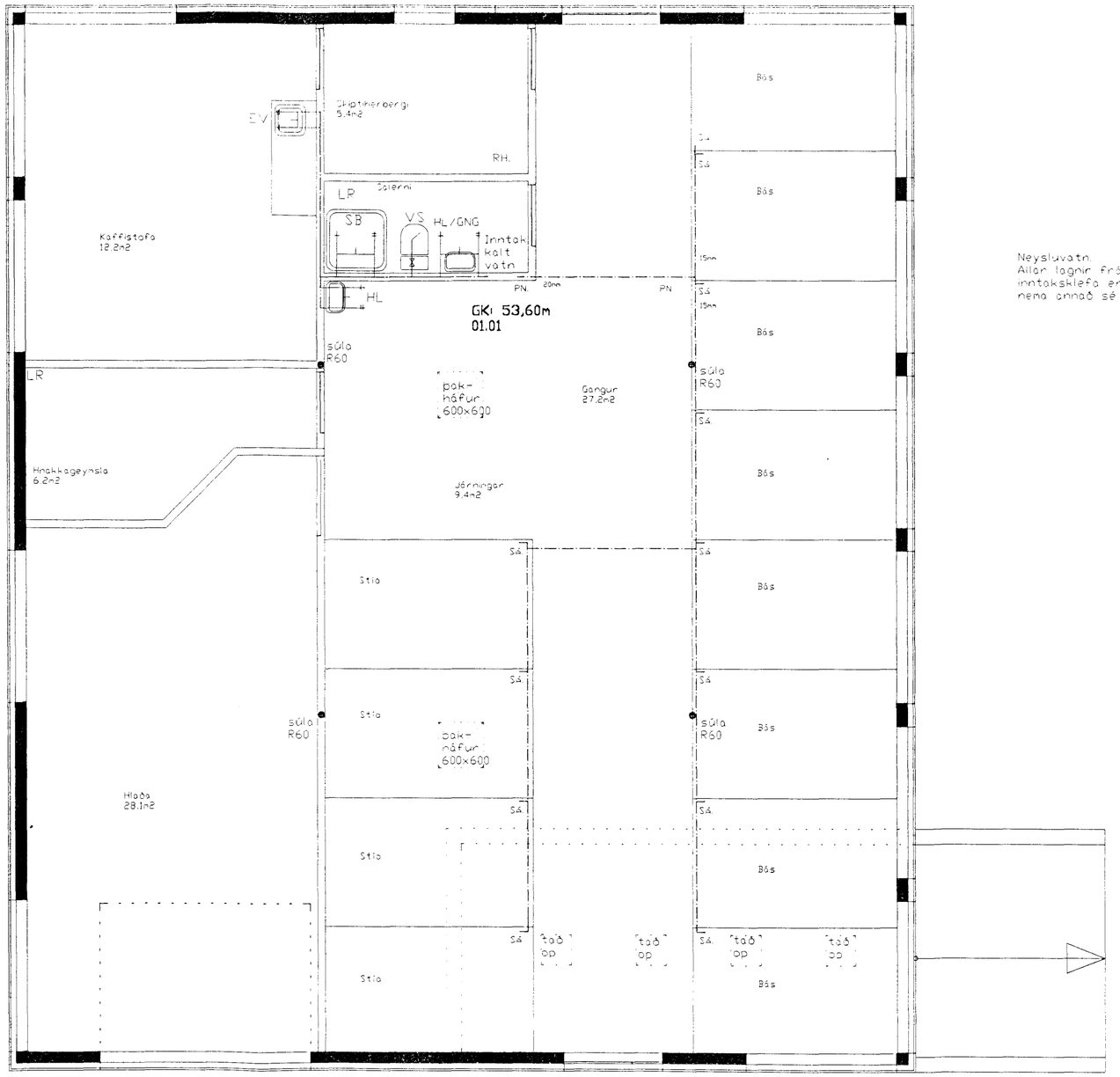

Neysluvatn.
Allar lagnir frá inntakskleifa eru 15mm, nema annað sé tekið fram.

GRUNNMYND HÆÐAR.

Pípur neysluvatnslagna eru galvaniseruð.
Pípur í neysluvatnslagnir skulu vera í gæðaflokki samsvarandi DIN 2440. Frágangur lagna skal vera samkvæmt ÍST 67. ÍST 69,1 og gildandi reglugerða og staðla.
Allar lagnir skal einangra með 20 mm. glerullarhólkum og sívefja með plasti.
Neysluvatnslagnir skal prófa með 10 kg/cm². þrýstingi.
Þrýstingur á neysluvatnslögn skal standa í 10 klst. án þess að falla.
Leggja skal neysluvatnslagnir þannig að ekki gati átt sér stað upplöðundu milli heita og kaldavatnslagna með einstreymislokum eða með tækjum með innbyggðum lokum
Frágangur og inntak á köldu vatni skal vera samkvæmt fyrirmælum bæjarveitu
Þar sem lagnir liggja innan einangrunar má nota álrag á lagnir.

Ekki má hylja lagnir fyrr en eftir úttekt byggingarfulltrúa.
Skýringar á táknum

EV	eldhúsvaskur
GN	gólfniðurfall
GNG	gólfniðurfall með gegnumstreymi.
HL	handlang
LR	loftræs
NF	niðurfall
PN	pípa fer niður
PU	pípa fer upp
SB	sturtubotn
VS	vatnssalerni
ÞN	þaknniðurfall
SÁ	brynningartaki, sjálfvirk áfylling
RH	inntak rafmagnsveitu

Í húsinu er rafmagnskynding.
Sjá raflagnateikningu.

Heitt neysluvatn. —·—·—·—