

GRUNNMYND 1:100

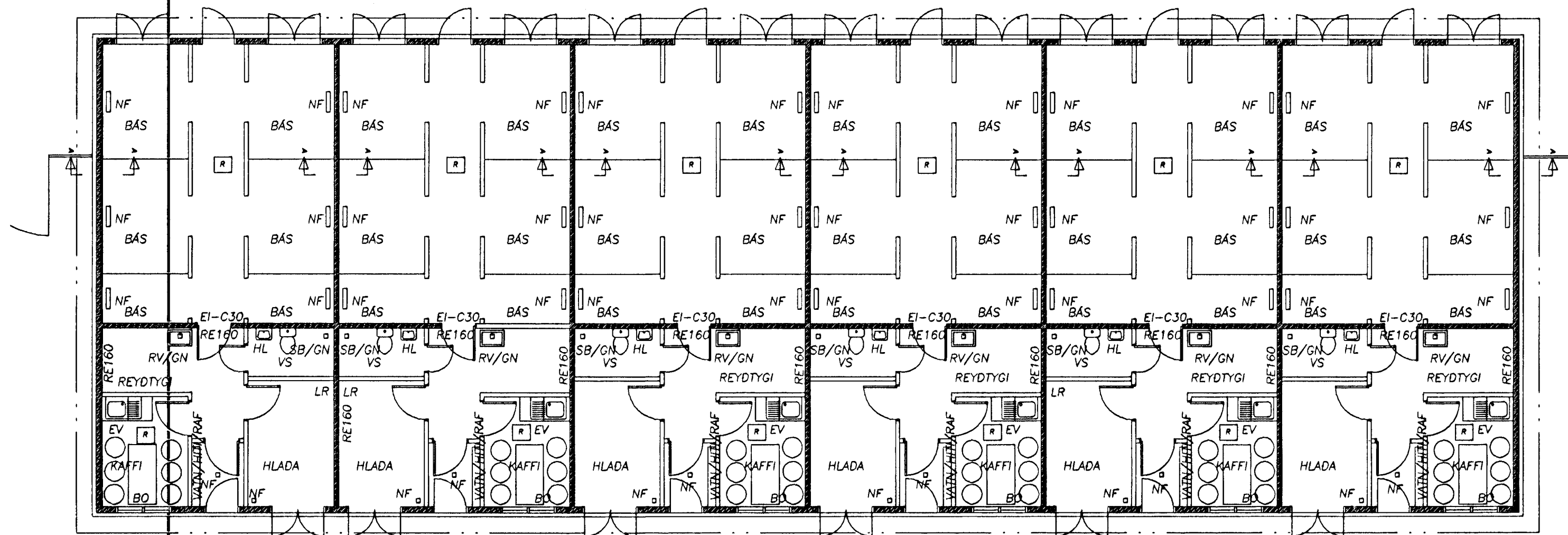

SNID A, 1:5

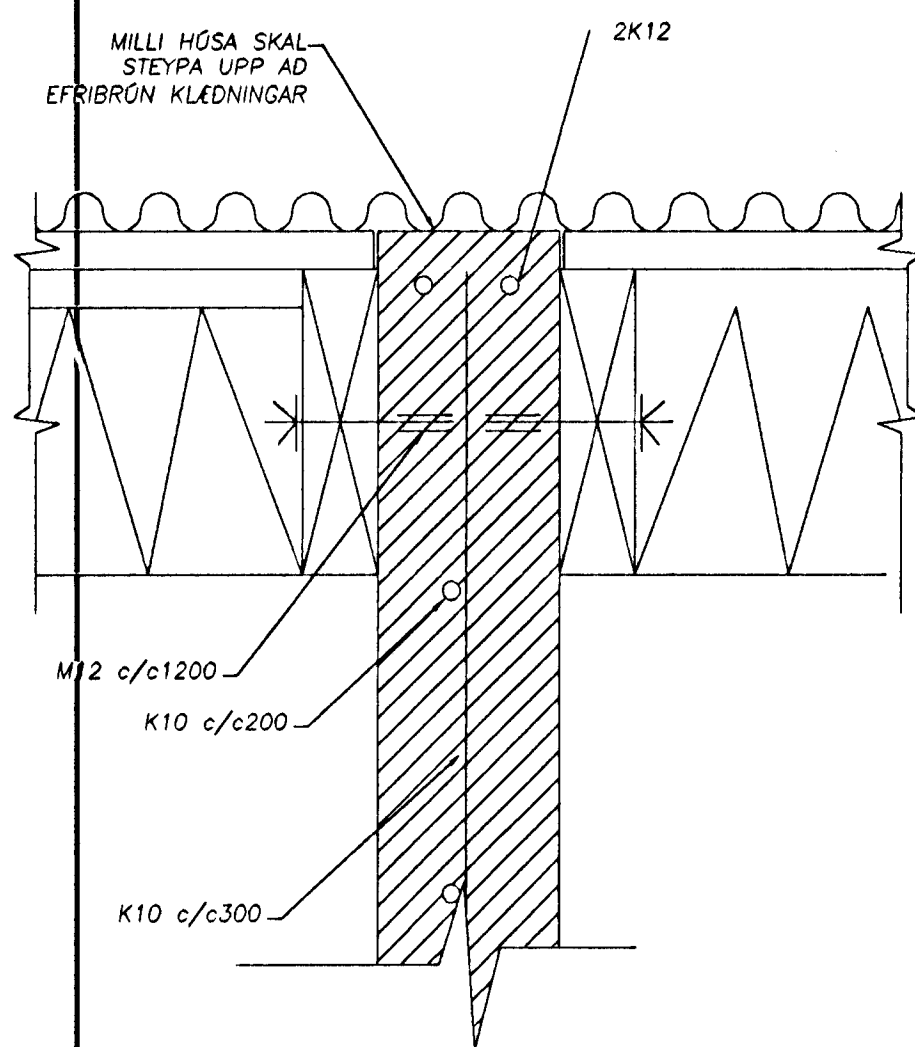

SKÝRINGAR:
 HÚS ER 430,8 m² OG 1400,1 m³. LÖÐ ER 2244,1 m². NÝTINGARHLUTFALL ER 0,19.
 BYGGINGARLÝSING:

HÚSID ER STEINSTEYPT. ÖLL STEYPA ER C-25. UNDIRSTÖÐUR OG BOTNPLATA STANDA A ÞJAPPADRI HRAUNFYLINGU. ÚTVEGGIR ERU EINANGRÁÐIR AD UTAN MED 100mm STEINULL OG KLEDDIR MED BÄRUSTALI. ÞAK ER EINANGRÁÐ MED 150mm ÞÉTTULL. SPERRUR ERU 50*225, c/c 600mm. ÞAKKLEÐNING ER 0,6mm BÄRUSTAL. LOFTAKLEÐNING YFIR BÁSUM OG VINNVAÐSTÖÐU ER LITAD BÄRUSTAL, 0,5mm. LOFTAKLEÐNING I ÖÐRUM RÍFUM ER 12mm ÞAKAVARÐAR SPÓNARPLÖTUR. REIÐO MILLVEGGIR ERU STEINSTEYPTIR C-25, 120mm ÞYKKIR. LÉTIR MILLVEGGIR ERU BYGGDIR UPP AF 45*95mm FURUGRINDI, EINANGADIR MED 100mm STEINULL OG KLEDDIR MED 12mm RAKAVÖRDUM SPÓNARPLÖTUM. RÍFI SEM LIGGJA AD ÚTVEGGJUM ERU LOFTRÆST MED ÖPNANLEGUM GLUGGUM/RISTUM, EN ÖNNUR RÍFI ERU LOFTRÆST GEGNUM STOKKA UPP ÖR ÞAKI. GERÐI ER BYGT UPP AF B50-GALV. RÖRUM. ÞIL MILLI STAURA ER UM 2000mm, EN ÞEIR ERU STEYPTIR I RÖR. TADGEYMSLA SKAL VERA I SAMREMI VID REGLUR A BÆJARYRIVALDA. EINANGUN BOTNPLÖTU ER 75mm. (U-GILDI BOTNPLÖTU 0,4, ÚTVEGGJA 0,4 OG ÞAKS 0,3).

ANDDYRI 0107, I RÍFI 0108 ER SAMEIGNLEGT, SAMEIGN ALLRA, FYRIR INNTÖK VEITUSTOFNAMA. ÞAD ER, VATNSVEITU, HITAVEITU, RAFVEITU, SÍMA, SJÓNARÞRAPS.

ATHUGASEMD:
 ÖLL INNRI-MÁL RÝMA ERU EINS, SJÁ MÁLSETNINGU I RÍMI 0101.

ALMENNT GILDIR ÁKVÆÐI BYGGINGARREGLUGERÐA, SJÁ GREIN 116. Samþykkt þann 15 DES 2000

REYKSKYNJARI

Byggingafráfrúir Hafnarfróði
 F.h. Sigurbjartur Halldórsson

SÖRLASKEIÐ 9 - HAFNARFJÖRÐUR

BRUNAUÐPRÁTTUR
 OG SNID

Handað af:	FRÍÐRIK ÓLUFSSON 240793-4439	Skilgreining:	20.11.00
Teiknað af:	FÓ	Skilgreining:	1/100, 1/5
Týfarað af:	FÓ	Skilgreining:	SöriHafn
Verðgjafi:	FÓ	Skilgreining:	ÓTÓLGA
Blad:	FÓ0700011	Blad:	20
Ögáttu:	Dagur	Þrenging:	