

137 GRUNNMYND 1:100

134

L=49.50

L=50.00

Samþykkt þann
30 AUG. 2002
Byggingafultrúinn í Hafnarfirði
F.h. Sigurbjartur Hallgrímsson

GERDI (17m FRÁ HÖSLID)

9

TADPRÓ:
2*(6m*5,5m)

SITURBED

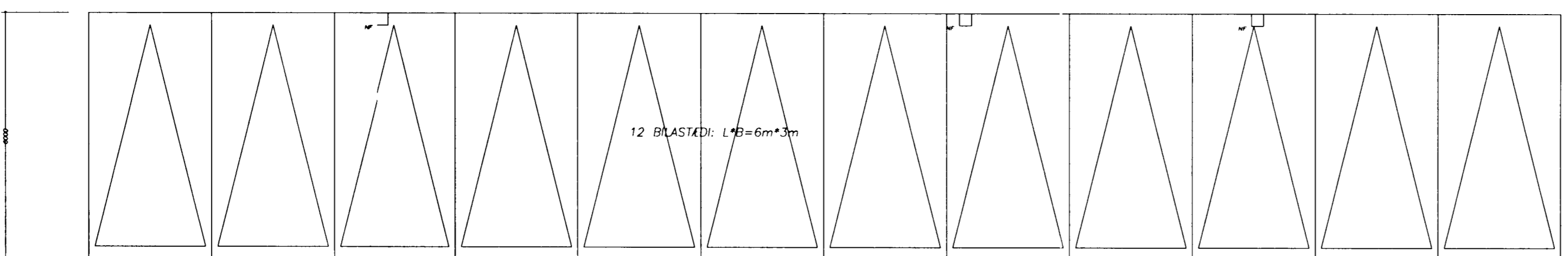
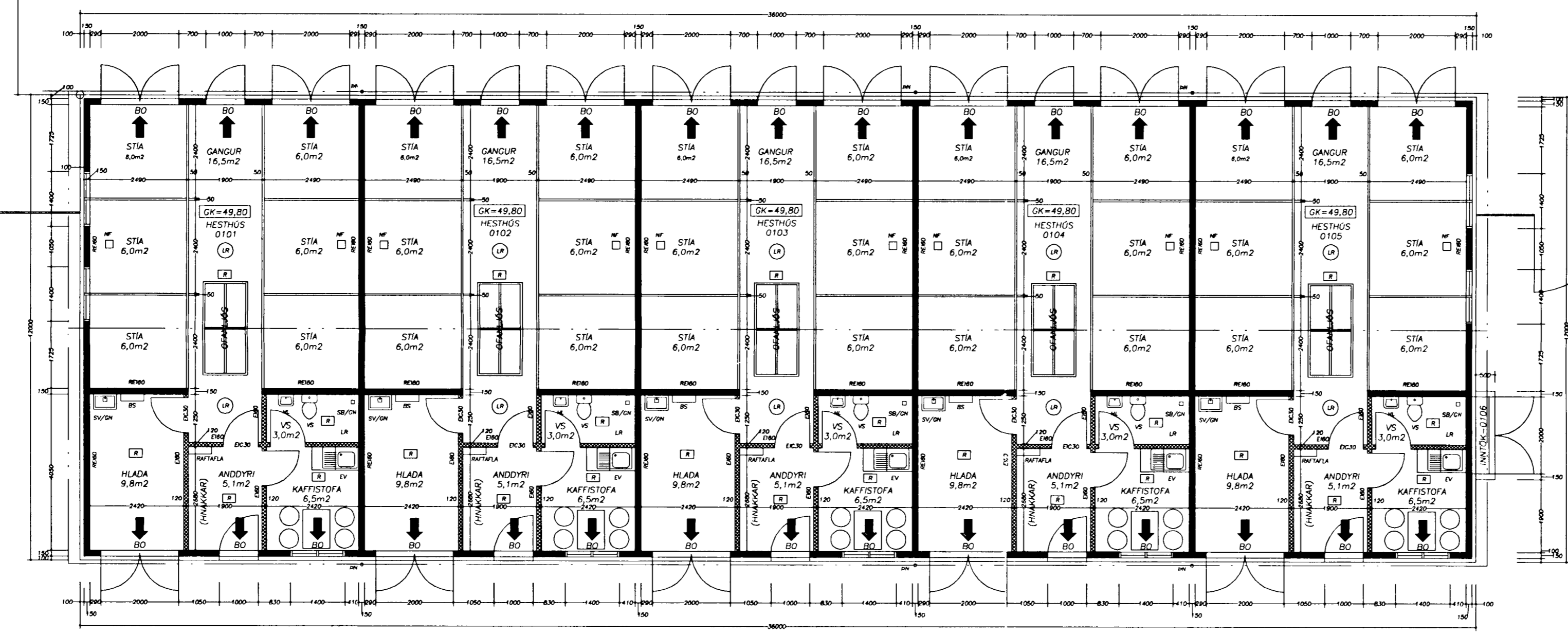

AFSTÖDUMYND 1:500

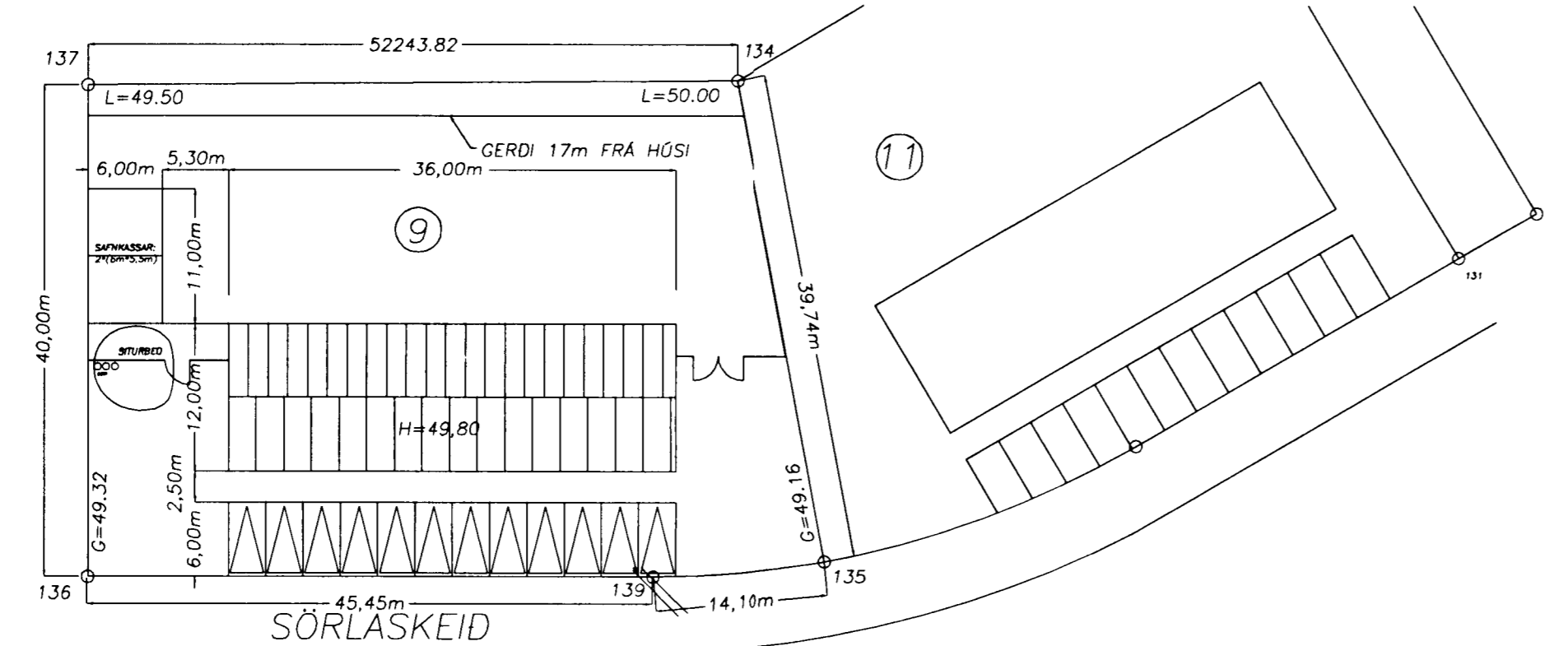
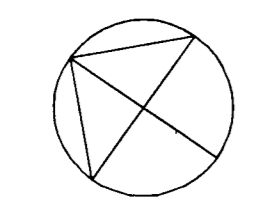

SKÝRINGAR:
HÚS ER 432,0 m² OG 1400,1 m³. LÖD ER 2244,1 m². NYTINGARHLUTFALL ER 0,19.
BYGGINGARLÝSING:
HÚSID ER STEINSTEYPT. ÖLL STEYPA ER C-25. UNDIRSTÖÐUR OG BOTNPLATA STANDA Á ÞJAPPADRI HRAUNFYLLINGU. ÚTVEGGIR ERU EINANGRADIR AD UTAN MED 100mm STEINULL OG KLEDDIR MED BÄRUSTALI. ÞAK ER EINANGRAD MED 150mm ÞÉTTULL. SPERRUR ERU 50*225, c/c 600mm. ÞAKKLÆDNING ER 0,6mm BÄRUSTAL. LOFTAKLÆDNING YFIR BÄSUM OG VINNADSTÖÐU ER LITAD BÄRUSTAL. 0,5mm. LOFTAKLÆDNING Í ÖÐRUM RÝMUM ER 12mm RAKAVARÐAR SPÖNARPLÖTUR. REIÐO MILLIVEGGIR ERU STEINSTEYPTIR C-25, 120mm BYKKIR. LÉTTIR MILLIVEGGIR ERU BYGGDIR UPP AF 100mm STÄLSTÖÐUM, EINANGADIR MED 100mm STEINULL OG KLEDDIR MED 12mm RAKAVÖRÐUM GIPSPÖTUM, EDA HLDANIR ÖR VIKURPLÖTUM. RÝMI SEM LIGGJA AD ÚTVEGGJUM ERU LOFTFRÆST MED OPANLEGUM GLUGGUM/RISTUM, EN ÖNNUR RÝMI ERU LOFTFRÆST GEGNUM STOKKA UPP ÖR ÞAKI, GERDI ER BYGGT UPP AF G50-GALY ÞÖRUM. BIL MILLI STAIRA ER UM 2000mm. EN ÞEIR ERU STEYPTIR Í RÖR. TADGEYMSLA SKAL VERA Í SAMRÁMI VID REGLUR Á BKJARYFIRVALDA. EINANGUN BOTNPLÖTU ER 75mm. (U-GILDI BOTNPLÖTU 0,4, ÚTVEGGJA 0,4 OG ÞAKS 0,3). ÖRYGGISGLER SKAL VERA Í OFANLÖSJI. GÖLFKÖTI Í STIUM OG HLÖÐU MÁ VERA GK=49,50.
RÝMI 0106 ER SAMEIGNILEGT, SAMEIGN ALLRA, FYRIR INNÞÖK VETUSTOFNANA, ÞAD ER, VATNSVEITU, HITAVEITU, RAFVEITU, SIMA, SÞÖNVARPS.

ATHUGASEMD:
ÖLL INNRI-MÁL RÝMA ERU EINS, SJÁ MÁLSETNINGU Í RÝMI 0101.

SÖRLASKEIÐ 9 - HAFNARFJÖRDUR

Aðaluppdráttur - 2002:
Grunnmynd og
Afstöðumynd löðar

MANNA AF:	FÓ	DASETNING:	20.07.00
TEKING AF:	KVARD:	KVARD:	1/100,500
YFIRAFREI AF:	FÓ	SKRANNEI:	SörlHafn
VERKNÖMUR:	FÓ	BLAD:	01GFA
F00700011	1		-

Öfga:	Dagur:	Breyting:

Fróðlegur 240753-2439