

L=49.50

L=50.00

SITURBED

GERDI (17m FRÁ HÚSHLID)

9

SAFNKASSAR:
2*(6m*5,5m)

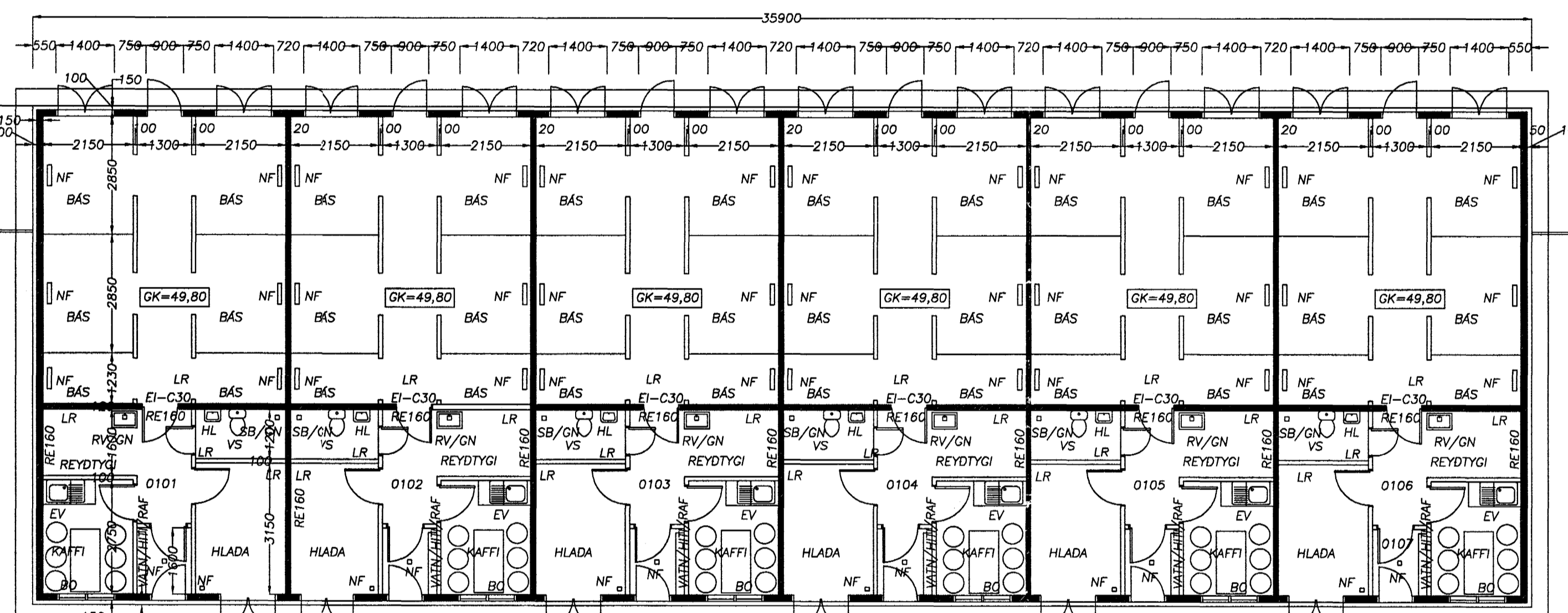

12 BLASTEDI: L*B=6m*3m

AFSTÖÐUMYND 1:500

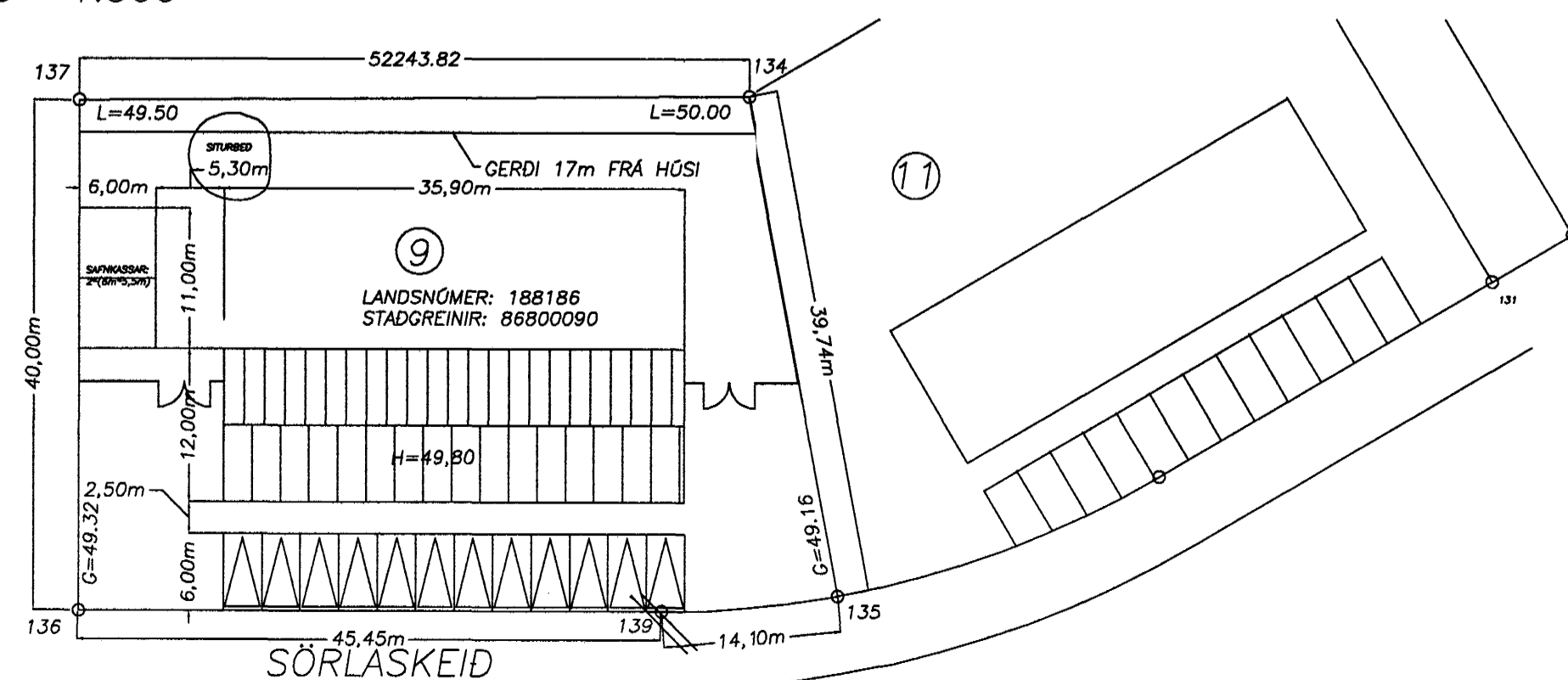

SKÝRINGAR:

HÚS ER 430,8 m² OG 1400,1 m³. LÓÐ ER 2244,1 m². NÝTINGARHLUTFALL ER 0,19.

BYGGINGARLÝSING:

HÚSID ER STEINSTEYPT. ÖLL STEYPA ER C-25. UNDIRSTÖÐUR OG BOTNPLATA STANDA Á ÞJAPPADRI HRAUNFYLINGU. ÖTVEGGIR ERU EINANGRADIÐ UTAN MED 100mm STEINULL OG KLÆDDIR MED BÄRUSTÁL. ÞAK ER EINANGRAD MED 150mm ÞEITULL. SPERRUR ERU 50*225, c/c 600mm. ÞAKKLÆDNING ER 0,8mm BÄRUSTÁL. LOFTKLÆDNING YFIR BÄSUM OG VINNUADSTÖÐU ER LITAD BÄRUSTÁL, 0,5mm. LOFTKLÆDNING Í ÖÐRUM RÝMUM ER 12mm RAKAVARÐAR SPÓNARPLÖTUR. RE160 MILLIVEGGIR ERU STEINSTEYPTIR C-25, 120mm ÞYKKIR. LETTIR MILLIVEGGIR ERU BYGGDIR UPP AF 45*95mm FURUGRIND, EINANGADIR MED 100mm STEINULL OG KLÆDDIR MED 12mm RAKAVORÐUM SPÓNARPLÖTUM. RÝMI SEM LIGGJA AD ÖTVEGGJUM ERU LOFTREST MED OPANLEGUM GLUGGUM/RISTUM, EN ÖNNUR RÝMI ERU LOFTREST OG EINGUM STOKKA UPP ÚR ÞAKI. GERDI ER BYGGT UPP AF B50-CALV. RÖRUM. BIL MILLI STAURA ER UM 2000mm, EN ÞEIR ERU STEYPTIR Í RÖR. TADGEYMSLA SKAL VERA Í SAMREYMI VID REGLUR Á BÉJARYFIRVALDA. EINANGUN BOTNPLÖTU ER 75mm. (U-GILDI BOTNPLÖTU 0,4, ÖTVEGGJA 0,4 OG ÞAKS 0,3).

ANDDYRI 0107, Í RÝMI 0106 ER SAMEIGNLEGT. SAMEIGN ALLRA, FYRIR INNÖK VEITUSTOFNANA, ÞAD ER, VANSVEITU, HITAVEITU, RAFVEITU, SÍMA, SJÓNVARPS.

ATHUGASEM:

ÖLL INNRI-MÁL RÝMA ERU EINS, SJÁ MÁLSETNINGU Í RÝMI 0101.

SÖRLASKEIÐ 9 - HAFNARFJÖRÐUR

Aðaluppdráttur - 2000:
Grunnmynd og
Afstöðumynd lóðar

HAFFI NÚM:	FÓ	ÞEGGING:	20.07.00
TEKING NÚM:	FÓ	KVARD:	1/100,500
YFIRBUD NÚM:	FÓ	SÖRLASKEIÐ:	SörlHafn
VERNDING:	FÓ	BLAD:	01647
		BLAD:	FÓ0700011
		1:	-

Útgáfa:	Dagur:	Breyting:
-	-	-
-	-	-
-	-	-

Friðrik Ólafsson 24072439