

Samþykkt þann

05 JUN 2000

Byggingafulltrúinn í Hafnarfirði
E.h. Sigurbjartur Halldórsson

Sigurbjartur Halldórsson

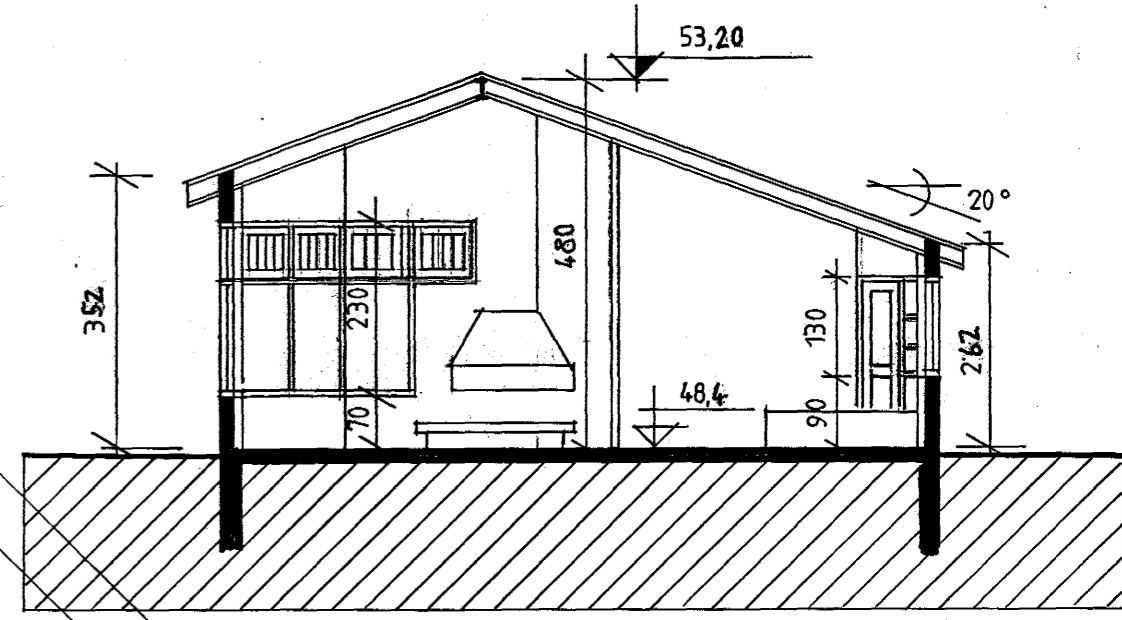
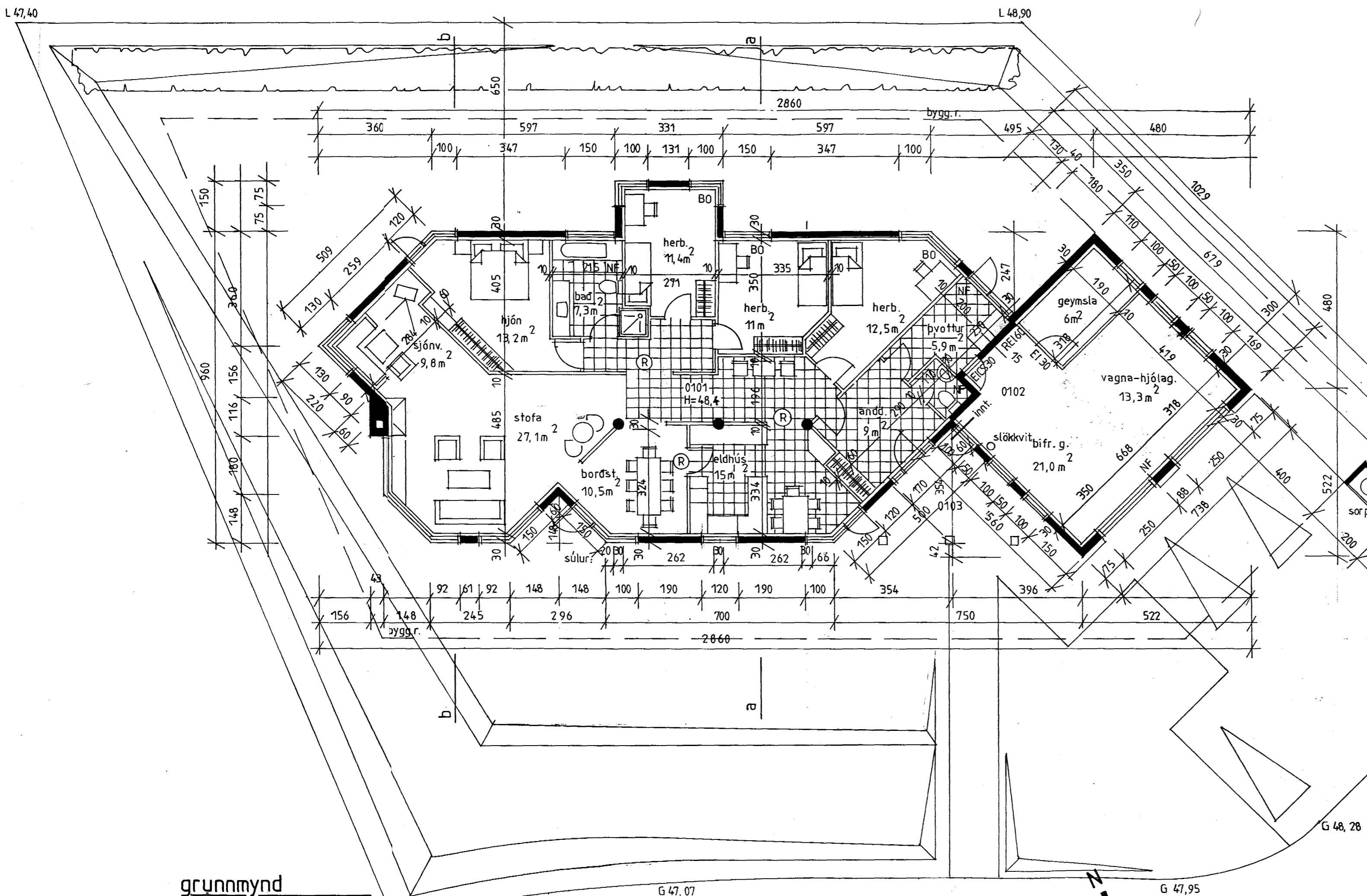

snid bb

grunnmynd

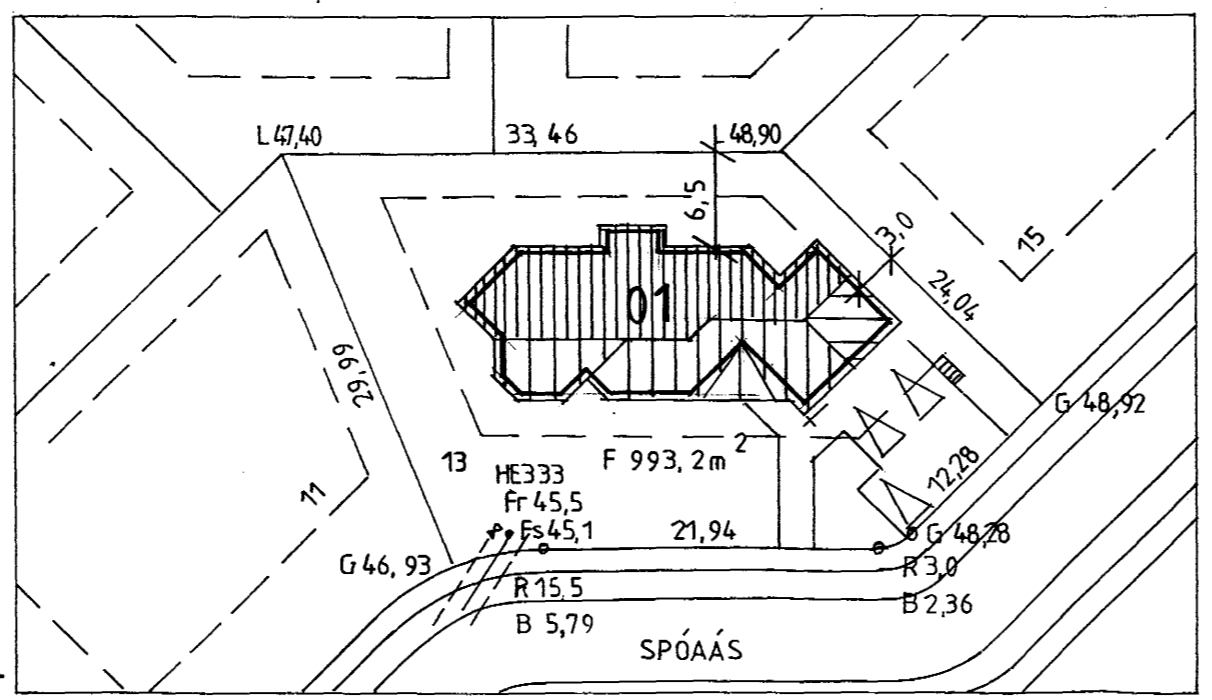

afstöðumynd 1:500

Byggingarlýsing:

Húsið verður steyp á staðnum og einangrað að innanverðu á hefðbundinn máta.
Einangrun undir steyptri botnplötu 7,5cm. plasteinangrun.
Húsið verður þússað að utan og innan.
Einangrun í útveggjum 10cm. plasteinangrun.
Einangrun í þaki 20cm. steinull.
50 x 225mm sperrur, klæddar með 25 x 150mm timbri.
Þakkantur klæddur með 21x110mm vatnsklæðningu (V-fúga).
Málað bárujárn á þaki.
U-gildi þaks skal vera að hámarki 0.2
Vegið meðaltal U-gildi útveggja (gluggar, hurðir og veggfletir) skal vera að hámarki 0.85.
Veggir innahúss, sem ekki eru burðarveggir, eru hlaðnir með 70mm vikurplötum, sem þússaðar eru báðum megin.
Öll klæðning innahúss verður í flokki 1.
Litir í samræði við arkitekt.
Allur frágangur skal gerður í samræmi við ákvæði laga nr. 73/1997.

Stærðir (brúttó)

	fermetrar:	rúmmetrar:	n.h.f.
botn:		43,7m³	
íbúð:	170,1 m²	595,2 m³	
bílg. geymsla:	48,2 m²	156,4 m³	
Samtals:	218,3 m²	793,3 m³	0,22

Spóaás 13, Hafnarfirði

teikning
Byggingarn.t., grunnm. og afst.mynd
dagsetning
14. febrúar 2000
breytt:
05.05.2000, hæðarkortar

Nikulás Úlfar Músson, arkitekt
Kt. 081256-5009
Óldutún 20
220 Hafnarfirði
Sími: 565 22 74 1/3

Nikulás Úlfar Músson