

MÆLAGRIND HITAVEITU

HITALAGNIR SKÝRINGAR

Hitalagnir skulu vera úr svörtum stálpípum með skrúfuðum tengistykkjum DIN 2440. Greinar að einstökum ofnum skulu vera 10 mm nema annað sé tilgreint á teikningum. Fjarlægð á milli festinga Notamál Fjarlægð 15-32 mm 2,5 m 40-50 mm 3,0 m Einnangra skal lagnir með 20mm Climaflex hölkum. Á alla ofna komi sjálfvirkir ofnlokar, stillitæ og loftskrúfur. Lagnir skal þrýstiprófa við 6 bdr, og skal þrýstingur standa umk. 8 tíma án þess að falla.

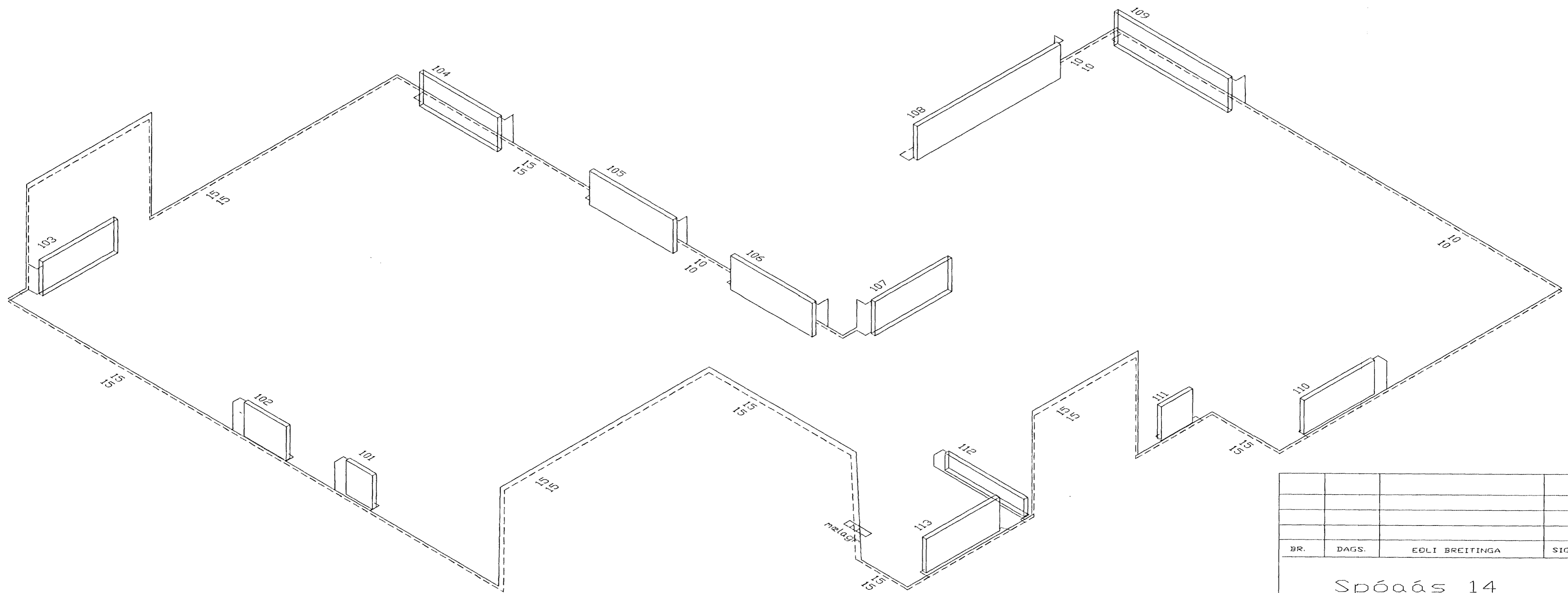

rúmmynd ca 1/50

BR.	DAGS.	EDLI BREITINGA	SIGI
Spóaás 14 Hafnarfirði			
RÚMMYND HITALAGNA			
M.K.V. 1:50			Samþykkt þann
DAGS. JAN 99			11 SEPT. 2000
VERK NR. 99-55			Byggingafulltrúinn í Hafnarfirði
TEIKN. NR. 2-05			Eh. Sigurbjartur Halldórsson
HANNAÐ		KT. 241148-3009	SIG. ÞORLEIFSS.
TEIKNAÐ G.H.			<i>[Signature]</i>
YFIRFARIÐ			<i>[Signature]</i>
MENNISJÓNUSTA SIGURDAR ÞORLEIFSSONAR ehf			
STRANDGÖTU 11-220 HAFNARFIRÐI-SÍMI 555-4255			