

Inntök samþykkt 30/5 2000
f.h. RAFVEITU HAFNARFJARÐAR
Björgur Dagnýjart.

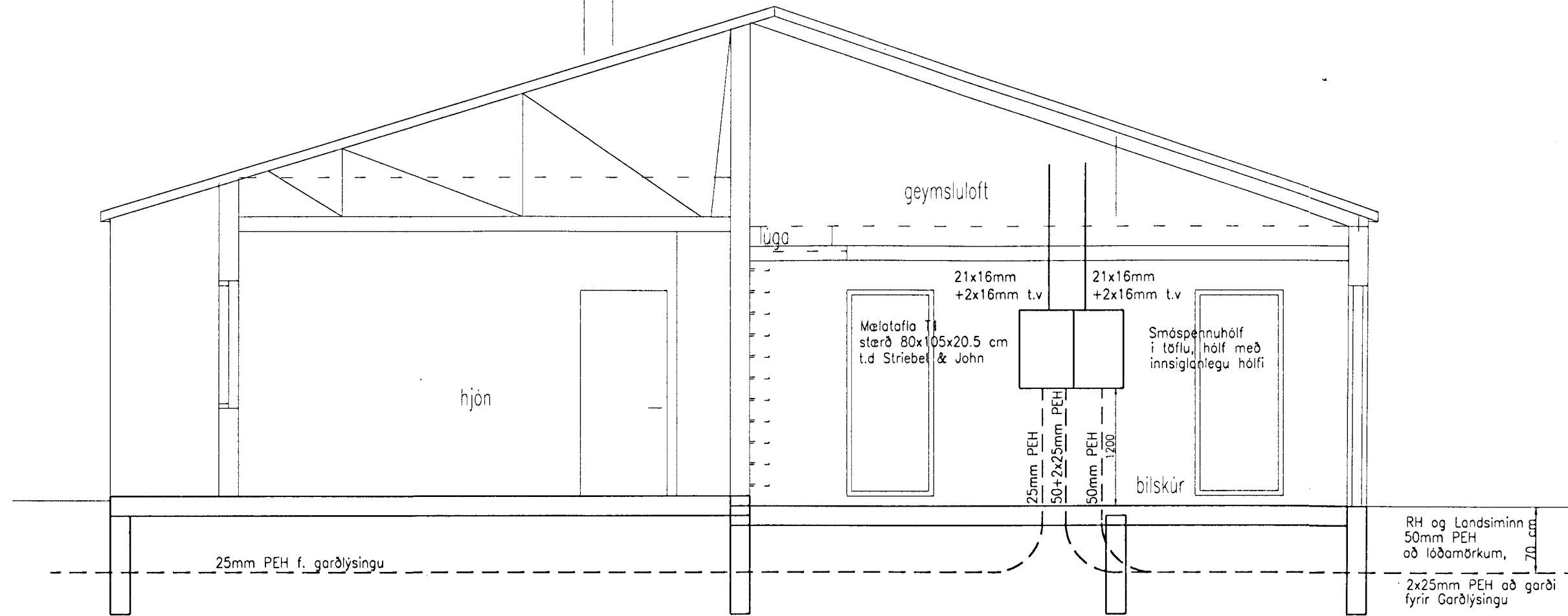

SNID A-A Í INNTÖK Mkv. 1=50

AFSTÖÐUMYND Mkv. 1:500

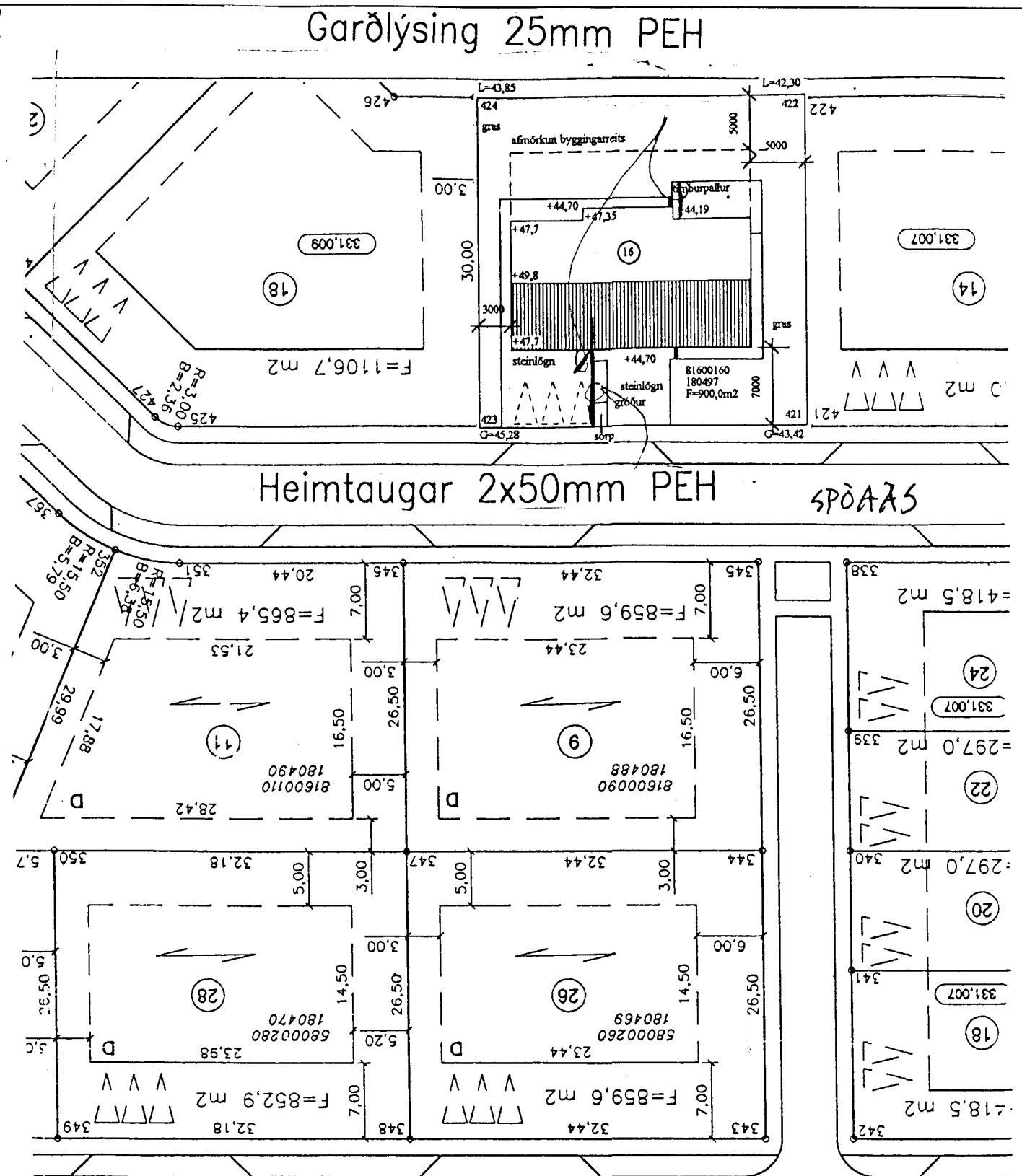

LÓUÁS

ALMENNAR SKÝRINGAR

- ÖLL RÖR ERU 16 mm OG ÍDREGIN 1,5 mm² VÍR,
- HÆÐ ROFA FRÁ FULLFRÁGENGU GÓLFI ER 110 cm,
- HÆÐ LÁGSPENNU- OG SMÁSPENNTENGLA FRÁ FULLFRÁGENGU GÓLFI ER 20 cm.
- ÖLL MÁL ERU Í SENTIMETURM,
- MÁLSTRAUMUR ROFA SKAL VERA 10 A OG TENGLA 16 A,
- HÆDIR ERU MIDADAR VID FULLFRÁGENGIN GÓLF OG MIDJA DÓS.
- HÆÐ TENGILS VID ROFA SKAL VERA SAMA OG RÓFANS.
- GREINAR ERU EKKI SÝNDAR Í ÖLLUM TILVIKUM AD TÖFLU, EN ERU ÞÁ MERKTAR VIDKOMANDI TÖFLU. DÆMI: T1-F1 ER GREIN 1 FRÁ TÖFLU T1.
- BEITA SKAL NÜLLUN OG LEKA STRAUMSROFVÖRN SEM SNERTISPENNVÖRNUM.
- T1 ER ADALTAFLA STADSETT Í BILSKÜR, MED SMÁSPENNUHÖLFI

NEMA ANNARS SÉ GETID.

3915

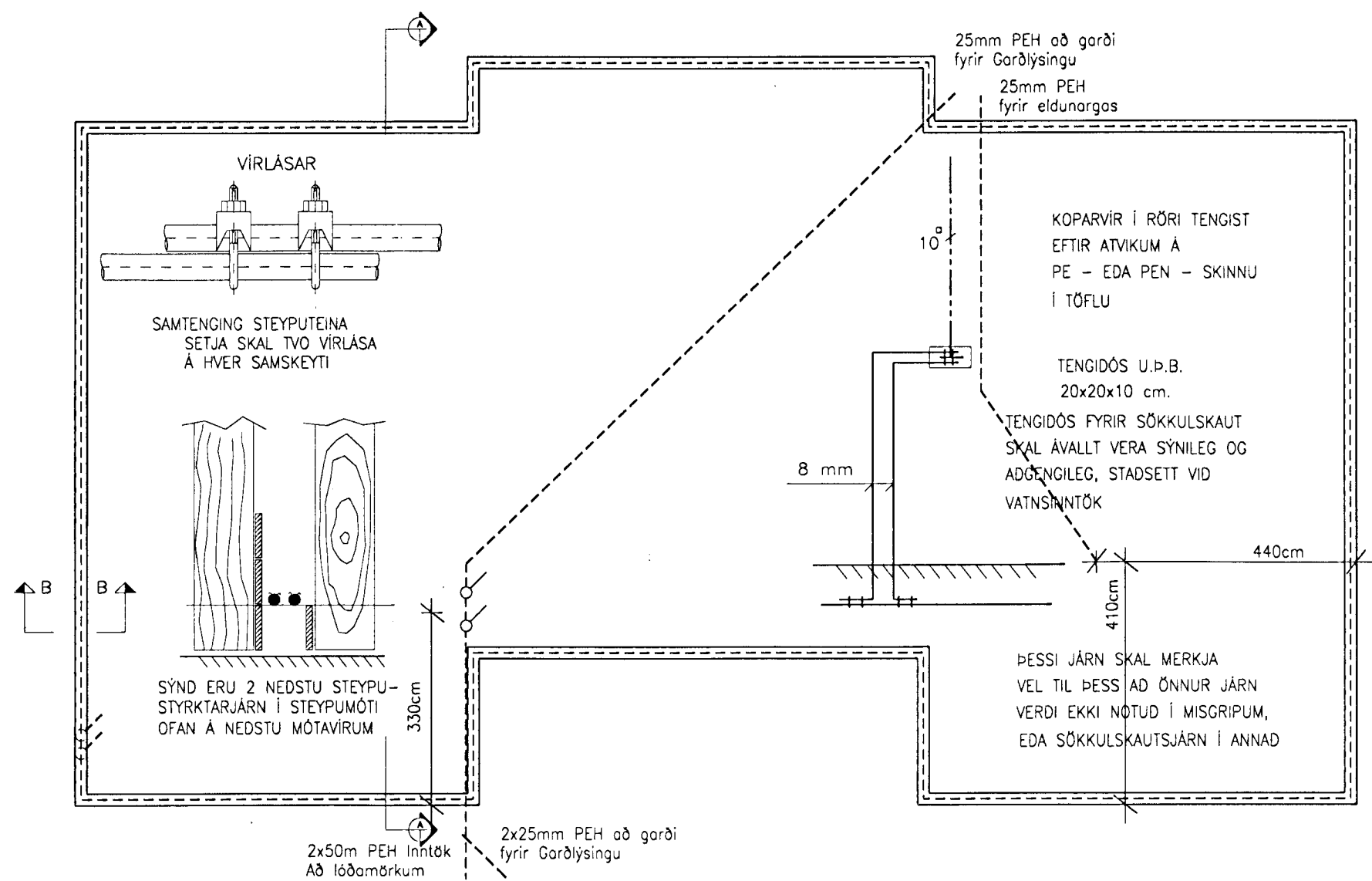

GRUNNMYND SÖKKULSKAUT Mkv 1:100

Haukur Magnússon B.Sc.
Raftæknifræðingur TFI, kt.220761-3479; Smárarima íð s.587-3045

SpóaaS 16. Hafnarfirði
Fullnaðarteikning Raflagna
Afstöðumynd, Snid í inntök
Sökkulskaut og skýringar

Mkv. 1:50, 1:100
Dags. 15.05.2000
Hannað. Haukur Magnússon
Teiknað HM
Verknr. spooas16.dwg
Teikn.nr 1 af 4

Nr. Dags. Breyting Hannað