



Samþykkt þann

10 SEPT. 1999

Byggingafultrúinn / Hafnarfirði
F.h. Kristján Þórarinnsson

KJP

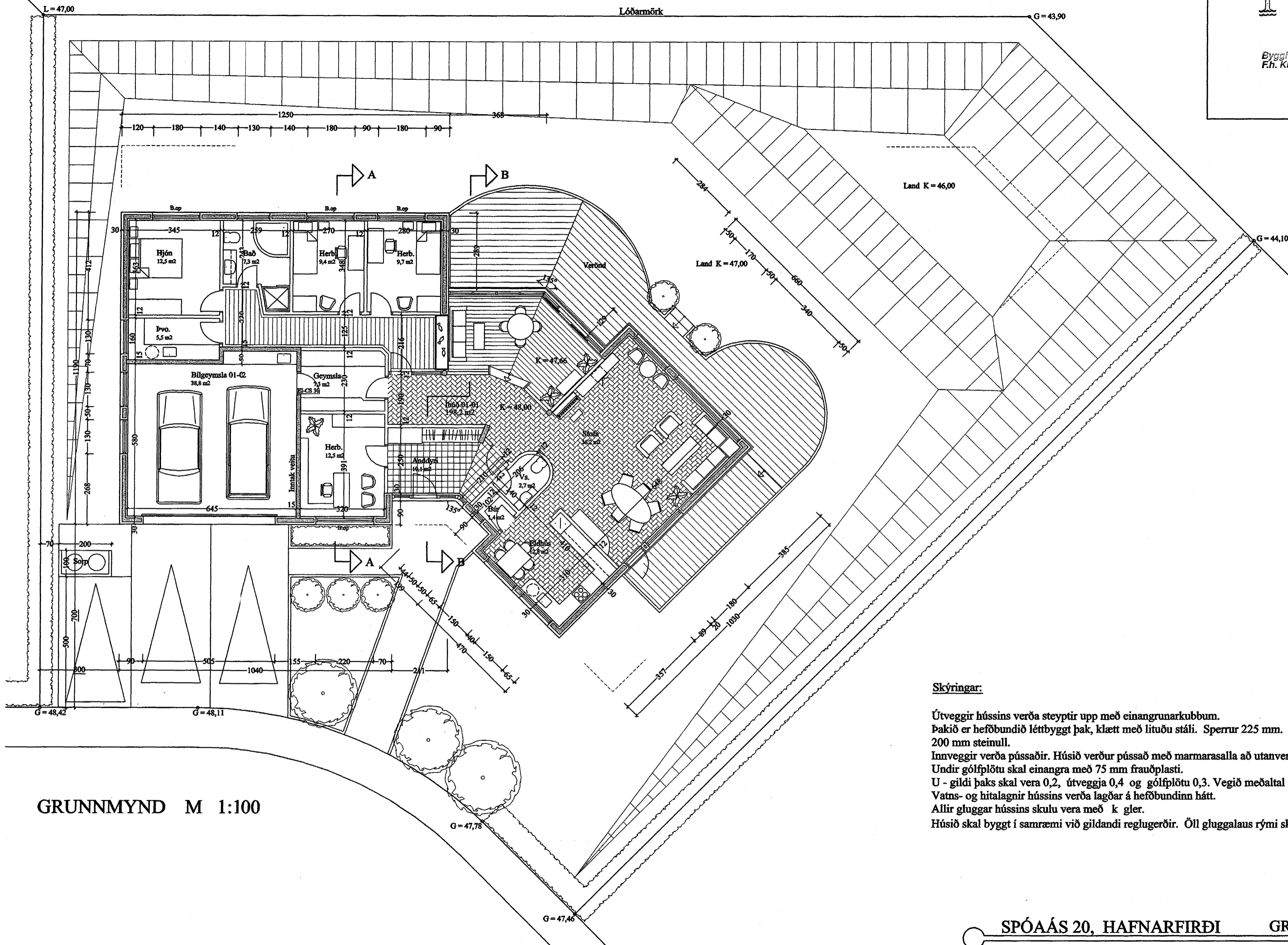

GRUNNMYND M 1:100

Skýringar:

Útveggir hússins verða steyptir upp með einangrunarkubbum. Þakið er hefðundið léttbyggt þak, klætt með lituðu stáli. Sperrur 225 mm. Þak skal einangrað með 200 mm steinull.

Innveggir verða þússaðir. Húsið verður þússað með marmarasalla að utanverðu.

Undir gólfplötu skal einangra með 75 mm frauðplasti.

U - gildi þaks skal vera 0,2, útveggja 0,4 og gólfplötu 0,3. Vegið meðaltal glugga 0,2 og hurða 0,3.

Vatns- og hitalagnir hússins verða lagðar á hefðbundinn hátt.

Allir gluggar hússins skulu vera með k gler.

Húsið skal byggt í samræmi við gildandi reglugerðir. Öll gluggalaus rými skal loftræsta.

SPÓAÁS 20, HAFNARFIRÐI GRUNNMYND

VERK. NR. 213 DAGS. 26.08.99 MÁL. 1:100
TEIKN. NR. 02 BREYTT. 08.09.99

JÓN GUÐMUNDSSON ARKITEKT *Jón Guðmundsson* KT. 910551 3259
VINNUSTOFA. SKÚLAGÖTU 63 REYKJAVÍK. SÍMI 552 5055

C:\g-jm\verk\spoaas 20\teikningar\spap1902.dwg Med Sep 08 17:13:50 1999