

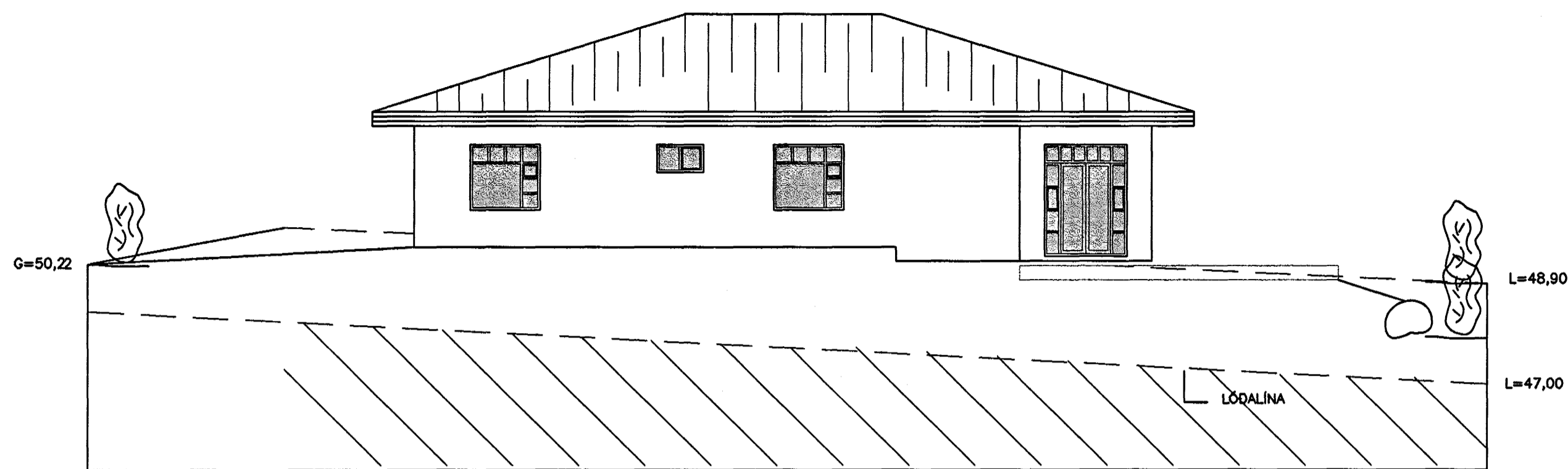

Samþykkt þann

09 NOV. 1999

Byggingatulltrúinn / Hafnarfirði
Erlendur Hjálmarsson



ÚTLIT VESTUR

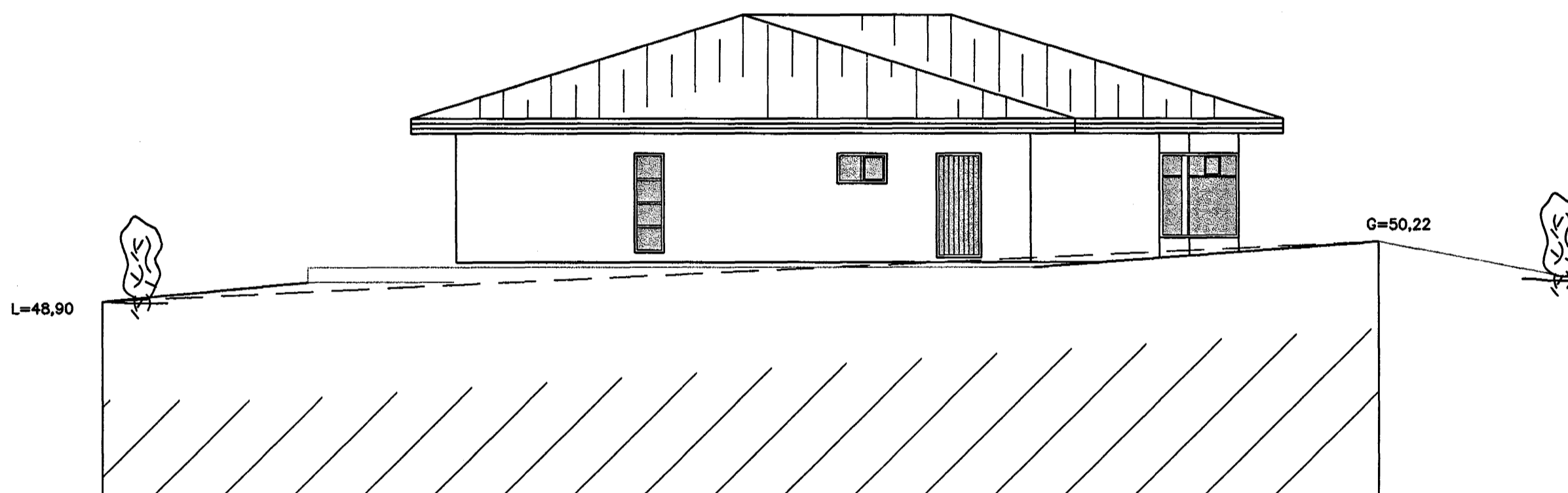

ÚTLIT AUSTUR

LÝSING Á SPÓAÁS 22

SPÓAÁS 22 ER STADSTEYPT EINBÝLISHÚS MED 180mm ÞYKKUM ÚTVEGGJUM SEM ERU EINANGRADIR AD INNAN MED 100mm STEINULL (U-GILDI < 0,4). SÓKKLAR ERU 200mm ÞYKKIR OG STANDA Á MALARPÓÐA. GÓLFPLATA ER STEYPT OG EINANGRUD MED 75mm PLASTEINANGRUN (U-GILDI < 0,3).

ÞAK SAMANSTENDUR AF 50x225 SPERRUM SEM ERU EINANGRADAR MED 200mm STEINULL (U-GILDI < 0,2), SPERRUR ERU KLÆDDAR MED 25x150 TIMBRI, MED ÞAKPAPPA OG KLÆTT INNBRENNDU STÁLI. GLUGGAR ERU TRÉGLUGGAR ÚR MAHOGNY, GLER ER TVÖFALLT EINANGRUNARGLER GLUGGAR ERU MED U-GILDI<2,0 INNVEGGIR ERU ÚR BLIKKSTODUM, KLÆDDIR MED GIFSI OG EINANGRADIR MED 75mm STEINULL. ÚTVEGGIR ERU MÚRADIR AD UTAN OG INNAN OG MÁLADIR, LITIR OG ÁFERÐ ERU SAMKVÆMT VALI HÖNNUDA OG EIGENDA.

Jón Bergsson

ÖLL MÁL ERU Í METRUM

HANNAÐ	JÓN BERGSSON	VERKFR.	VERKFRÆÐIHÖNNUN	1
T.J	301031-3439	M.V.F.I	SMÁRAHVAMMI 4, HAFNARF. S. 555-1974	
TEIKNAD	SAMÞYKKT	SPÓAÁS 22		M=1:100
T.J				
YFIRFARID	VERK	9615	ÚTLIT	DAGS. 11.10.1999