

GRUNNMYND 1:50

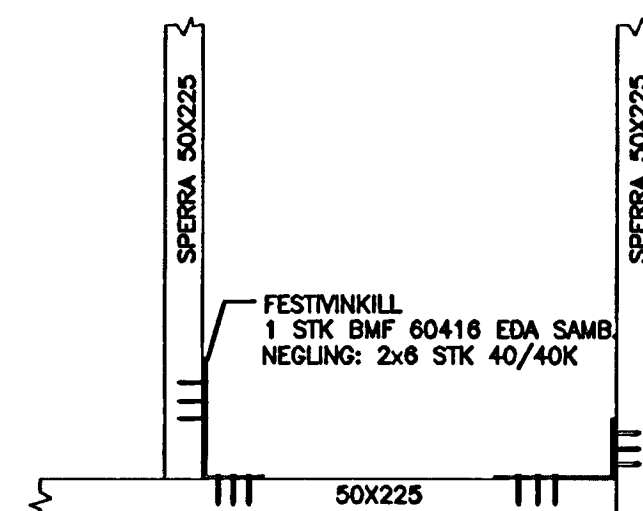

DEILI 15 1:10

SKÝRINGAR:

BURDARVIDIR:
TIMBUR Í SPERRUM SKAL ALLT STANDAST KRÖFUR SEM GERDAR ERU TIL TIMBURS AF STYRKEIKAFLOKKI K24 SAMKVÆMT DS413.

ADDIR BURDARVIDIR MEGA VERA ÚR VENJULEGU BYGGINGATIMBRI.

ALLS STADAR ÞAR SEM TIMBUR LIGGUR AD STEYPU SKAL SETJA RÆMU AF TJÖRUPAPPA Á MILLI.

ALLIR NAGLAR, BOLTAR OG FESTUJÁRN Í ÞÖKUM SKULU VERA HEITGALVANHÓDUÐ.

ÞAKKLÆDNING:
Í ÞAKKLÆDNINGU SKAL NOTA 25x150mm BORDVID (HEIMILT ER AD NOTA GALLALÍÐ MÓTAEFNI, HEILT OG ÓKLOFID). HVERT BORD SKAL NEGLT Í HVERJA SPERRU MED 3 STK 31/80 (3*) SAUM, EDA RIFFLUÐUM SKOTNÖGLUM 28/70. BORD SKAL EINGÖGNUM SETJA SAMAN Á SPERRUM. SAMSETNINGAR SKULU ALDREI VERA TVÆR EDA FLEIRI Í RÖÐ Á SÖMU SPERRU.

ÞAKJÁRN/STÁL SKAL NEGLT MED RIFFLUÐUM EDA SNÖNUM SAUM.
NEGLT SKAL Í ADRA HVERJA HÁBÁRU NEMA YSTI 1,0m VID GAFLA OG NEDST Á BAKI (3 NEDSTU NAGLARADIRNAR), ÞAR SKAL NEGLT Í HVERJA HÁBÁRU NAGLARADIRNAR SKULU MYNDA REGLULEGT MYNSTUR OG HVER NAGLARÖÐ SKAL FÁ HALD Í TVEIMUR BORDUM (NEGLT Á VIXL Í 2 SAMLIGGJANDI BORD).
BIL MILLI NAGLARADA SKAL VERA 0,6m.

BOLTAR: L=150/80 MERKIR LENGÐ BOLTA: 150mm OG FESTIDÝPT: 80mm
N TÁKNAR VENJULEGAN FERHYRNDAN SAUM
K TÁKNAR KAMBSAUM

ÖLL MÁL ERU Í mm, KÓTAR ERU Í m

Byggingafræðingur
Alfreitt Þann
04 JULI 2000

Jón Bergsson

HANNAÐ	JÓN BERGSSON	VERKFR. VERKFRÉÐIÐÖNNUN	
T.J.	KE. 301031-3439	MY.F.Þ. SMÁRAHVAMMI 4, HAFNARF. S. 555-1974	B103
TEKNAÐ	SAMÞIKT		M=1:50
T.J.		SPÓAÁS 22	
YFIRFARID	VERK	9916 SPERRUR	DAGS. 14/10/1999