

Samþykkt þann

18 MAÍ 2005

Byggingatulltrúinn í Hafnarfirði
F.h. Kristján Þorarinsson

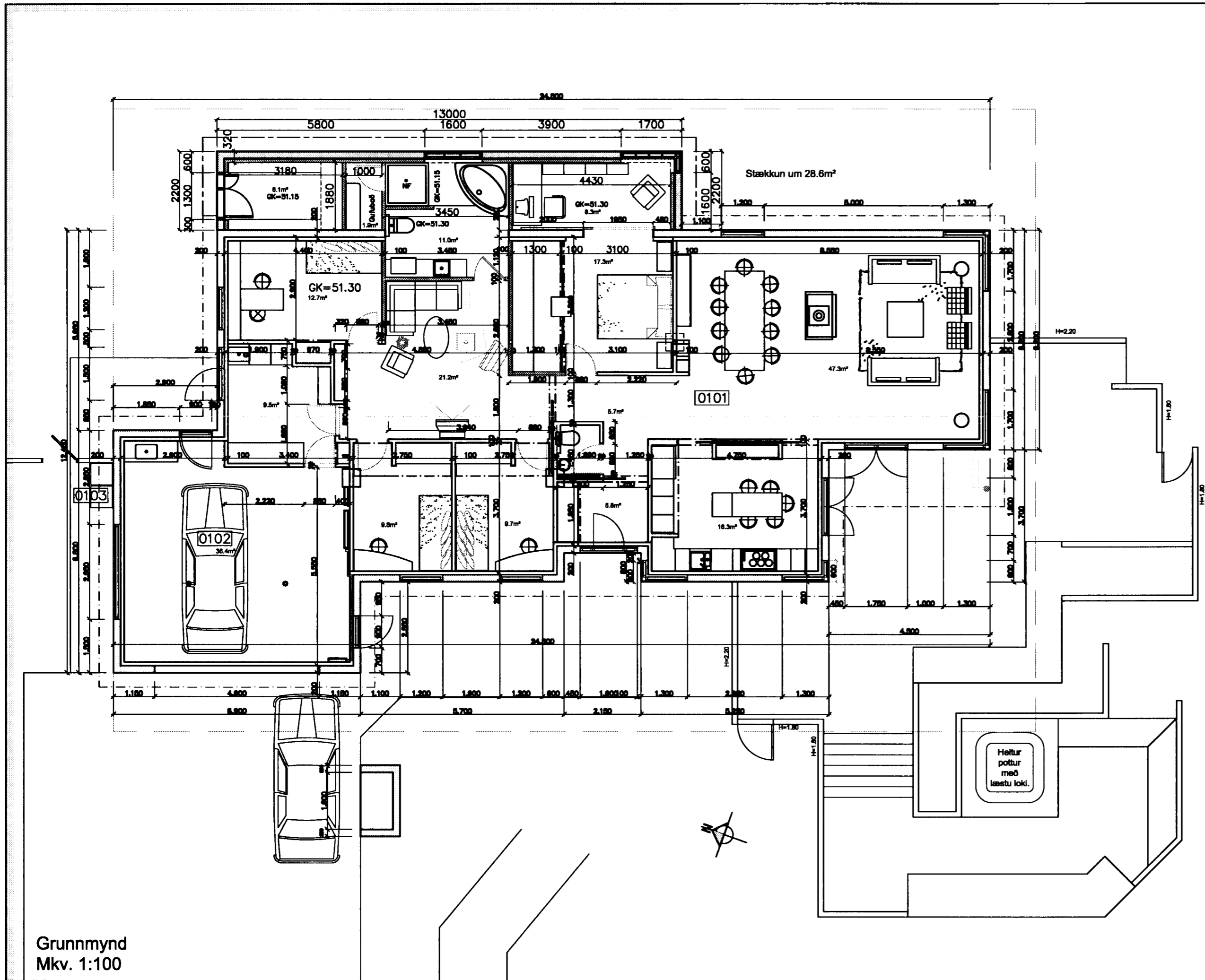

Grunnmynd
Mkv. 1:100

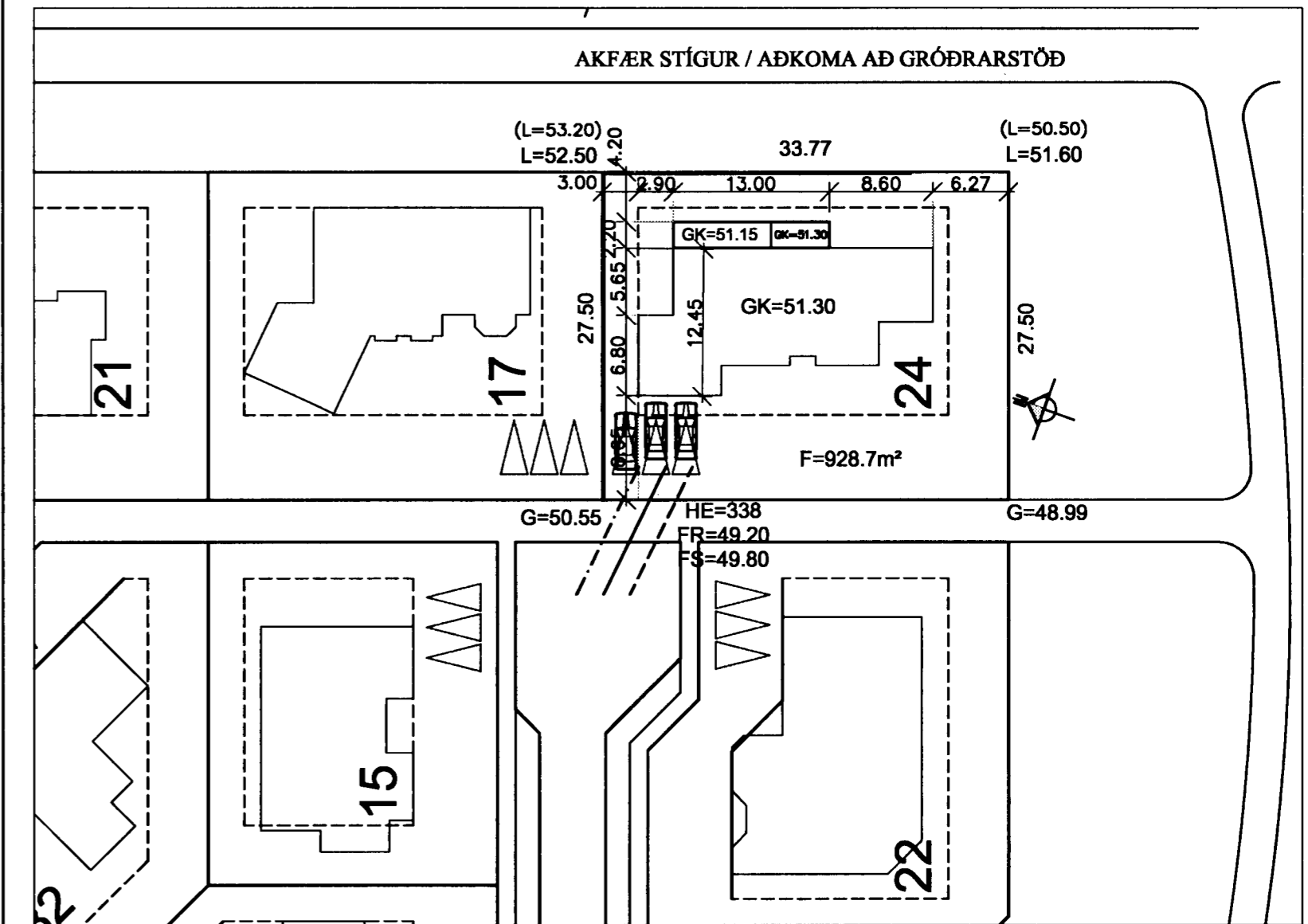

Afstöðumynd
Mkv. 1:500

Skýringar:

Sótt er um að byggja 28.6m² viðbyggingu við Spóaás 24, Rúmmál 89.63m³. Núverandi hús nýtir ekki 3.40m af byggingarreit hússins, væntanleg viðbygging er 2.20 metra á breidd og fyllir því ekki úti byggingarreitinn. Viðbyggingin verður að burðarþoli og útliti gerð eins og núverandi hús. Í viðbyggingunni verða þrjú rými, viðbótarherbergi við hjónaherbergi, stækkun á baðherbergi/gufubað og síðan verður geymsla fyrir garðhúsgögn. Sami gólfkóti verður í rými við hjónaherbergi en 1.5sm lægri í viðbyggingu við baðherbergi og geymslu. Síðan er áætlað að fara í framkvæmdir í lóð. Í því felst að setja stoðveggi við lóðamörk að norðan og austan. Stoðveggirnir byrja c.a. í hæð 1,50 í norðurhorni og fylgja mældri landhæð frá því. Síðan verður settur sólpallur og skjólveggir við suðurhorn húss. Við skoðun kom í ljós að landhæðir stemmu ekki við útgefna kóta á mæliblaðum að norðaustan, mældir kótar er gefnir upp á teikningu en kótar af mæliblaði í sviga við þá. Núverandi súla sem lendir inn í miðjum sjónvarpsskála eftir breytingu verður færð inn í vegg, sagað verður gat í plötu og steypt undirstaða undir súluna á nýja staðnum. Plötur verða steyptar með einangrun undir og gólfhita að hluta. Veggir verða staðsteyptir og einangraðir og múraðir að innan og þak verður með 9" timbursperrum 200mm steinull, borðaklæðningu, þakpappa og bárujárni. Gler verður K-gler.

RS: Reykskynjari
NF: Niðurfall

Rýmisnúmer sett inn

B - 10.mai.05. - Heitur pottur sé með læstu loki. - SMS
A - 19.apr.05. - Málsetningar á núverandi húsi settar inn - SMS

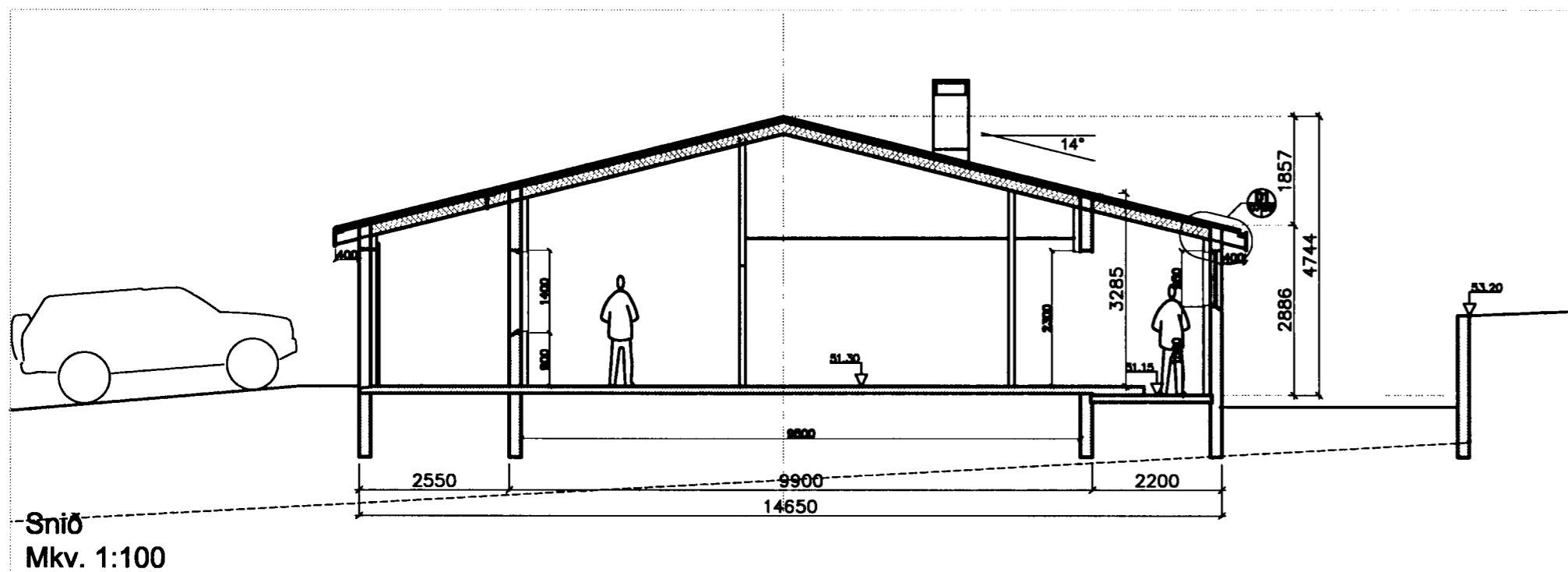

Snið
Mkv. 1:100

SPÓAÁS 24 - VIÐBYGGING HAFNARFIRÐI Afstöðumynd, grunnmynd, snið og skýringar		Verk nr. 05-03 Dagsetning 9. mars 2005 Kvarði 1:500/100
Hannað GÚSTAF B. Ó.	Teiknað S.M.S.	Vikur fyrir Kemur í stað A-07 7 AF 9
		Útgáfa Blað 7 AF 9 Teikning nr. A-07b
Aðalhönnuður <i>Gunnbjörg</i>		200759-7619