

Samykkt þann
15 NOV. 1999
Byggingaflutruinn í Hafnarfirði
F.h. Kristján Þórarinnsson

K.P.

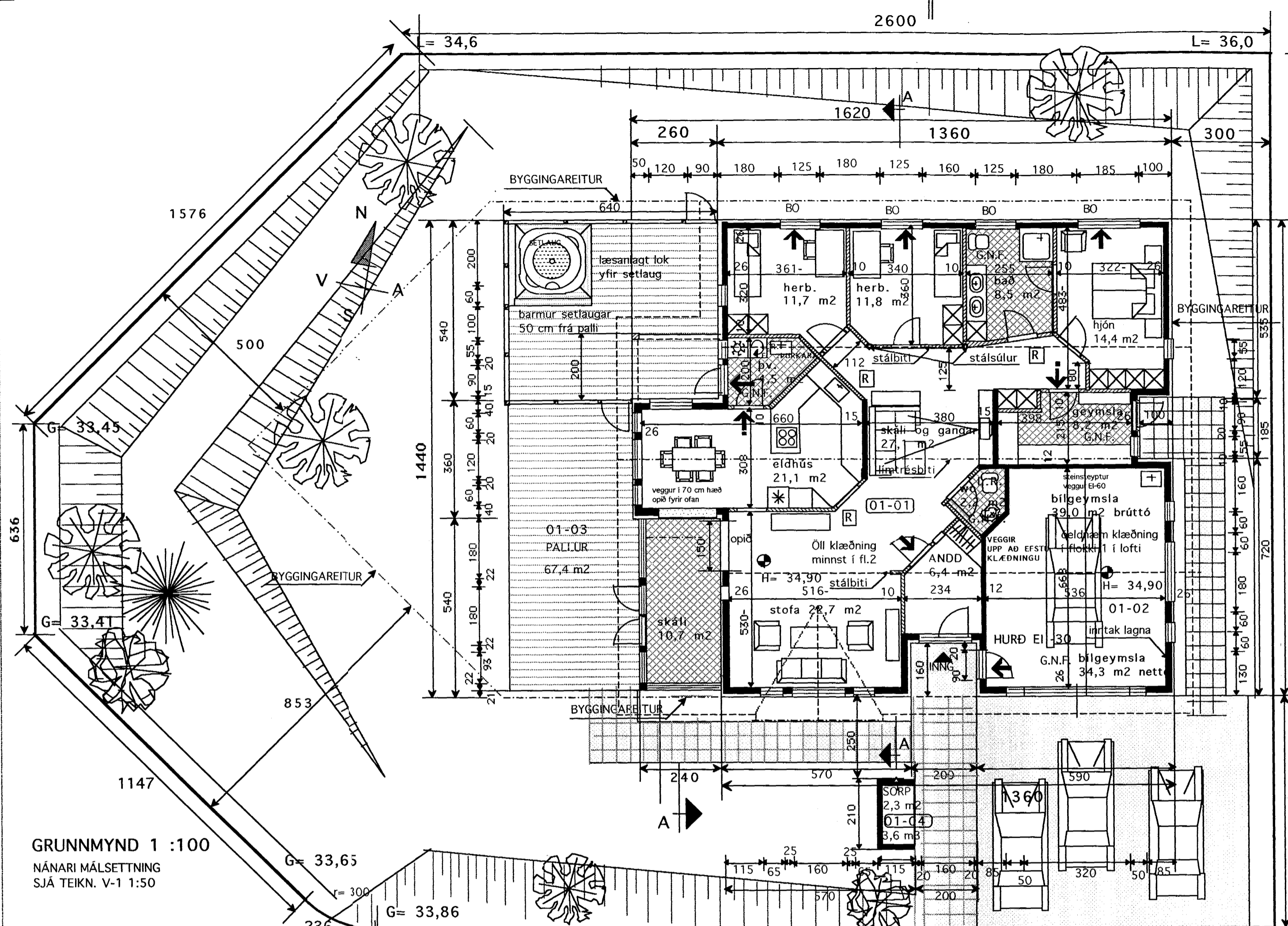

GRUNNMYND 1:100
NÁNARI MÁLSETNING
SJÁ TEKN. V-1 1:50

GRUNNFLÖTUR HÚSS M. BÍLG. BRÚTTÓ 213,0 m²
GRUNNFLÖTUR BÍLGEYMSLA BRÚTTÓ 39,0 m²
RÚMMÁL HÚSS M. BÍLGEYMSLU 803,4 m³
ÞAR AF RÚMMÁL BÍLGEYMSLU 145,6 m³

SKÝRINGAR
Sökkjar og gólfplata eru staðsteypt.
Úveggir eru staðsteyptir, 14 cm þykkir veggir.
Einangraðir að utan með 4" steinull og murað með límur eða samsv.
Burðarvirki þaks eru stálbitar og súlur, ásamt staðsteyptir milliveggir. Timbur sperrur 2" X 9".
Allt stálvirki eldvario.
Þak einangrað með 8" steinull, klætt málmklæðningu.
Öll klæðning innanhús minnst í fl. 2 og í bílgeymslu í fl. 1.
Gólfniðurföll í votum rýmum með vask, vatn renni örugglega og óhindrað að niðurfalli.
Litaval að utan í samráði við hönnuð.

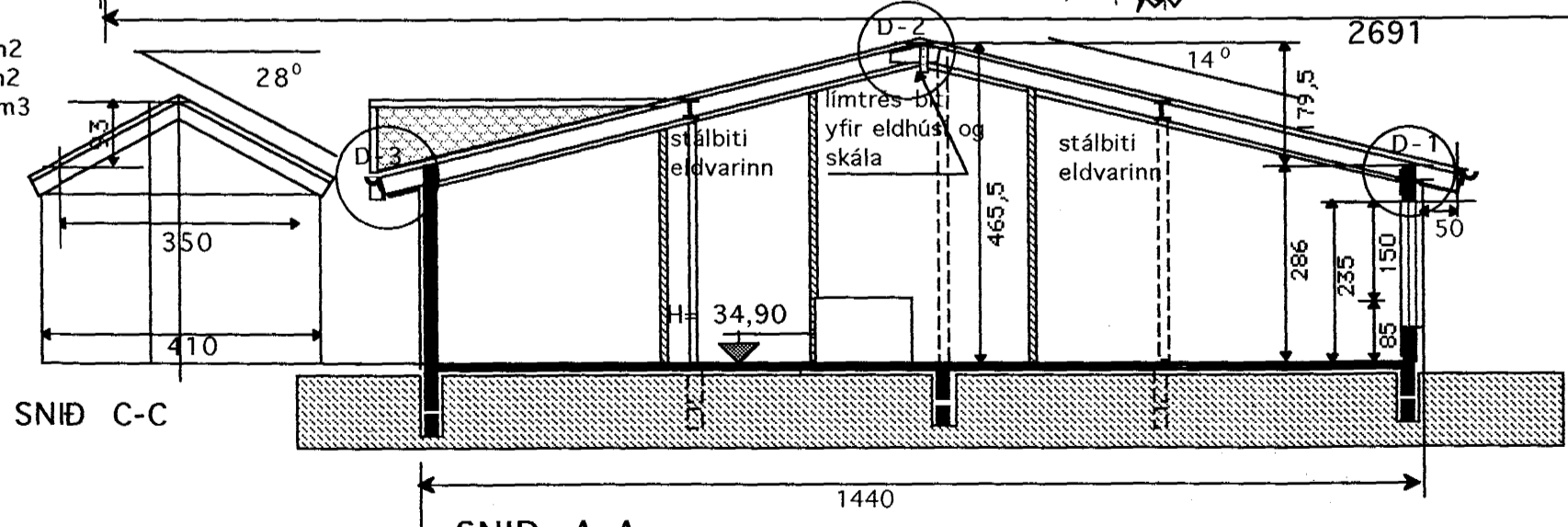

SKÝRINGAR

U-gildi (W/m ² K) Ti	= 18
Þak	0,2
Útveggir	0,4
léttir útveggir	
einangraðir í grind	0,3
Gluggar (karmar, gler, vegið m.t. K-gler)	0,2
Hurðir	0,3
Gólf á fyllingu	0,3
Útveggir vegið meðaltal	0,85

Hljóðvist
Milli íbúðar og rýmis utan íbúðar 55dB
GRUNNFLÖTUR HÚSA = 213,0 m²
LÖÐARSTÆRD = 881,7 m²
NÝTINGARHLUTFALL = 0,24

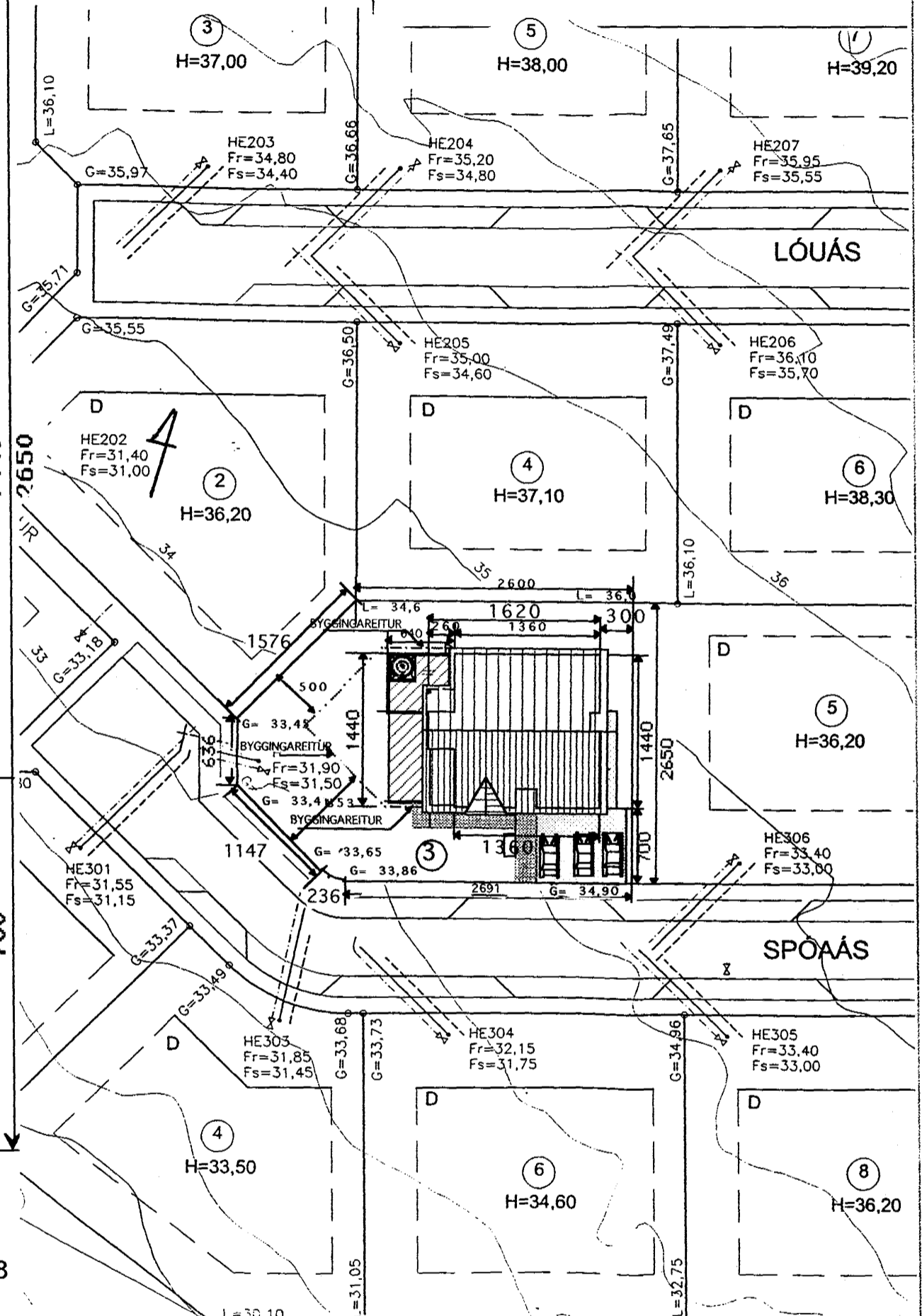

AFSTÖÐUMYND 1:500
Breytt 8. nóv. 1999
Samkv. minnispunktum K.P. frá 1.11. 99.
Landnr 180 481 Staðgreinir 81600030.

TEKNISTOFAN 	Heiti	kværði	verk nr.
	SPÓAÁS 3	1:100 1:500	9968
	HAFNARFIRÐI	dags.	dags. br.
	Verkefni	18 OKT. 99"	8 NÓV. 99"
GRUNNMYND SNÍÐ	hönnun	G.G.	teikn. nr.
AFSTÖÐUM. SKÝRINGAR	teikn	G.G.	A-1

Hringbraut 17 220 Hafnarfirði 555-2020 FAX 555-2021
Gísli G. Gunnarsson B.F.I. kt. 020649-2409