

SPÓAÁS 4 HAFNARFIRÐI.

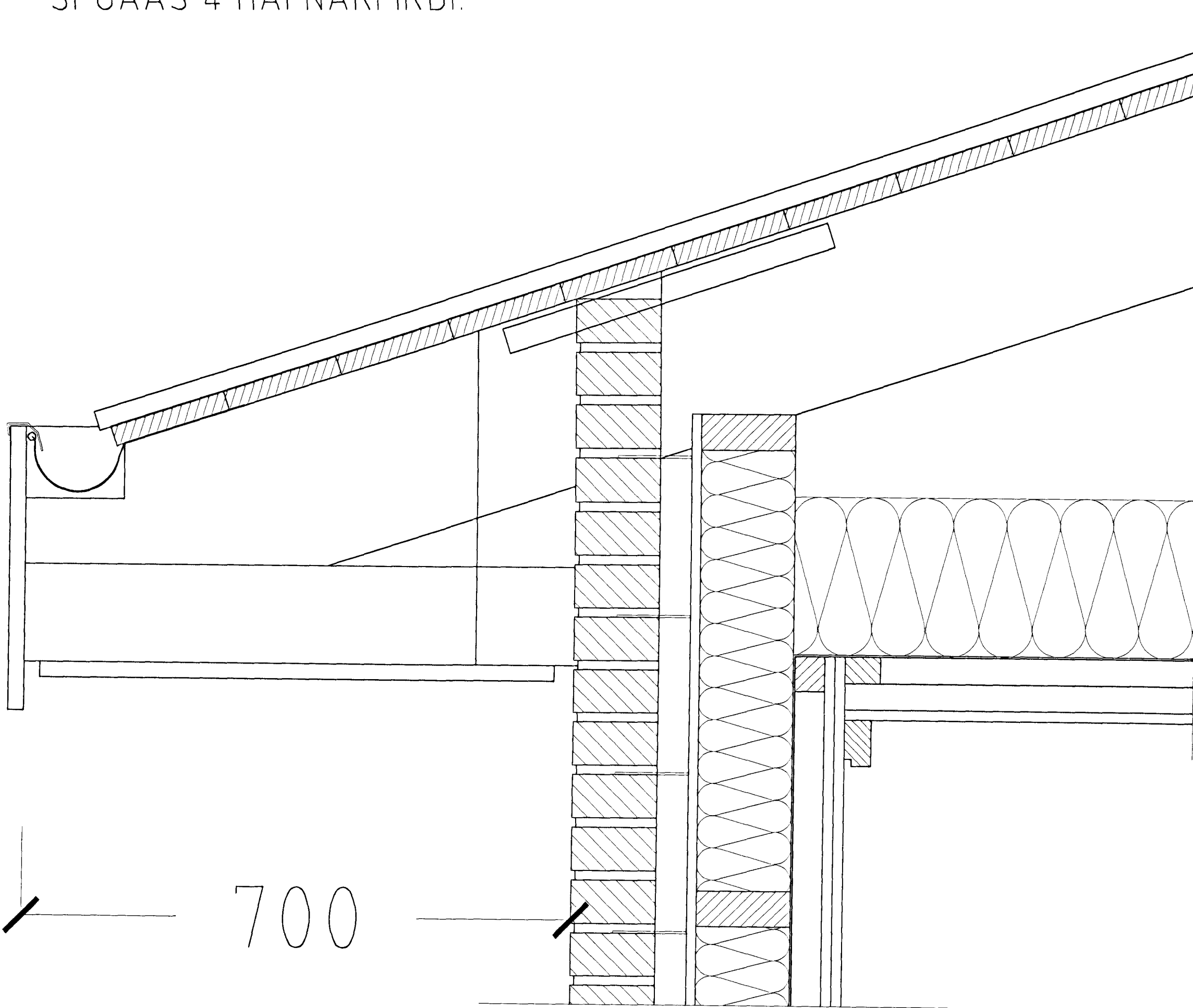

HLUTAMYND ÞAKKANTUR MKV. 1:5.

Þak:

- Þakjárn.
- Þakpappi.
- Klæðning 25x150 mm. borðviður.
- Timbursperrur 50x225 mm.
- 32 mm. loftræsti rör, 2 stk. per sperrubil.
- Vindpappi (20 PAM).
- Þakeinangrun 200 mm. (þakull).
- Rakasperra (500 PAM).
- Raflagnagrind (2x34x45 mm. fura)
- 13 mm. Gifsplötuklæðning.

Þakkantur:

- Rennujárn c/c 600 mm.
- 100 mm. plastrenna.
- Flasning.
- Plötu klæðning framan á og undir kant.

Veggur:

- 108 mm. múrsteinn.
- 1-2 loftræstifugur per m. niðri við sökkul.
- 40 mm. holrum.
- 12 mm. trétex.
- Þráðbindarar.
- 120 mm. timburgrind.
- 120 mm. steinull.
- Rakasperra
- Raflagnagrind (2x34x45 mm. fura)
- 2 x 13 mm. gifsplötuklæðning.
- Pappi undir vegg.
- Pappa yfir gluggum.
- Múrsteinsyfirliggjarar yfir gluggum og hurðum.

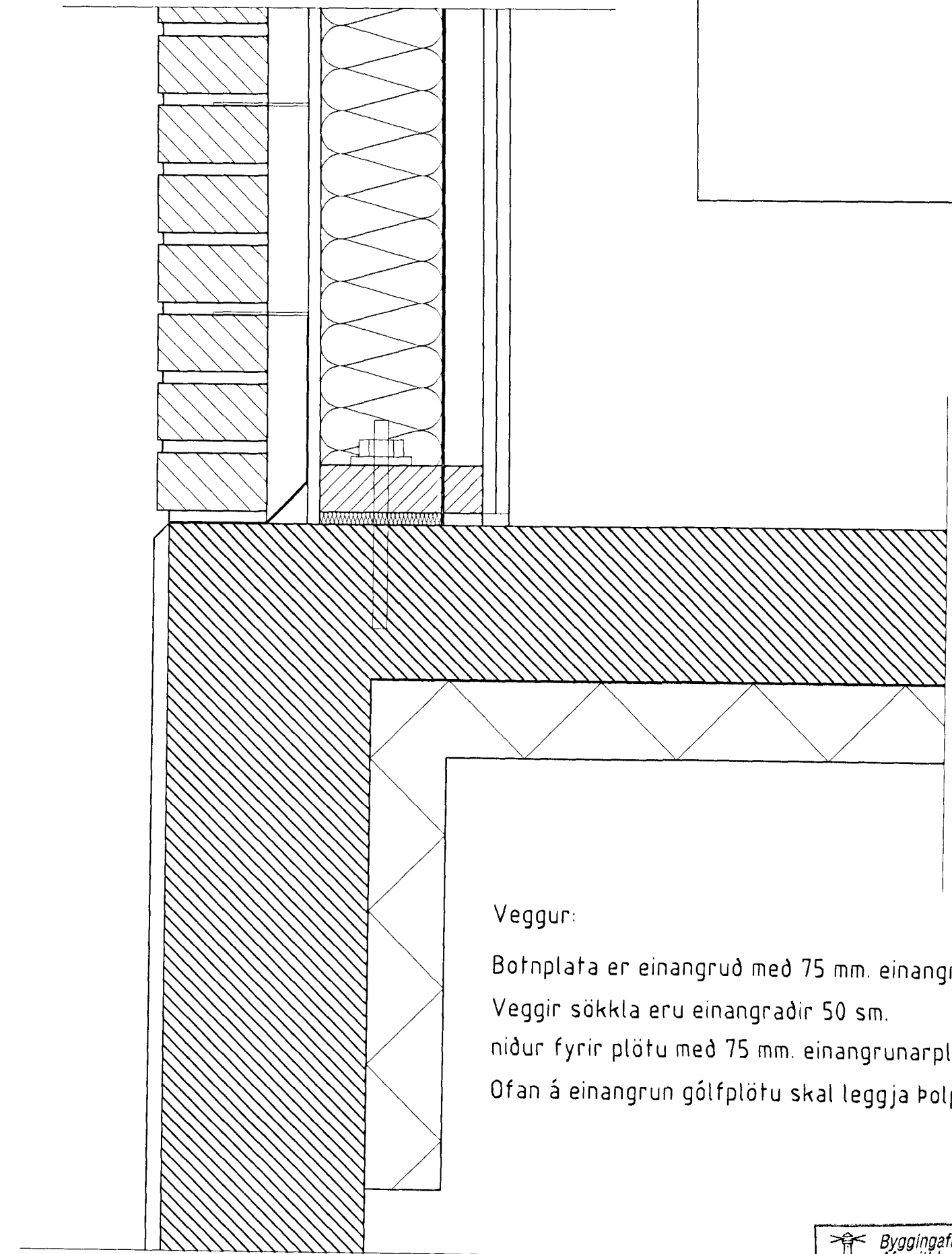

HLUTAMYND MKV. 1:5

Veggur:

- Botnplata er einangruð með 75 mm. einangrunarplasti.
- Veggir sökkla eru einangraðir 50 sm.
- niður fyrir plötu með 75 mm. einangrunarplasti.
- Ofan á einangrun gólfplötu skal leggja þolplast (rakasperra).

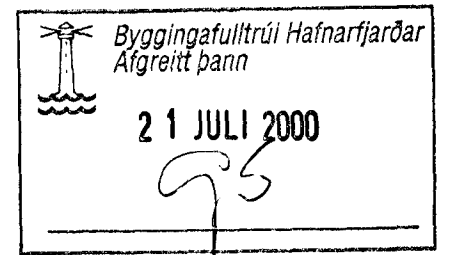

SPÓAÁS 4 HAFNARFIRÐI.

Sigurður Þorvarðarson byggingafræðingur bfi.
Teiknistofan Strandgötu 11 220 Hafnarfirdi.
STH. teiknistofan ehf. kt. 510298-2769. Kt. aðalhönnuðar: 141250-4189.
Sími: 5651510. Fax: 5651299. Netfang: teiknistofan@islandia.is

Skýringar:	Séruppráttur.
Teikning:	Hlutamyndir.
Mælikvæði:	1:5 / 1:1.
Undirskrift:	<i>Alfreitt Þann</i>
Blad nr: 4 af 5.	Dagsetning: 15 nóvember 1999.
Breytt:	