

- Þakfni
- Þakpappi
- 1 x 6" borðklæðning
- 1" loftunarbíl
- olíusóðid trétex eða öndunarpappi
- 9" þaksperra
- 8" steinullareinangrun
- Rakavarnarplást
- Fjarlægðar - og klemmlísti
- loftklæðning

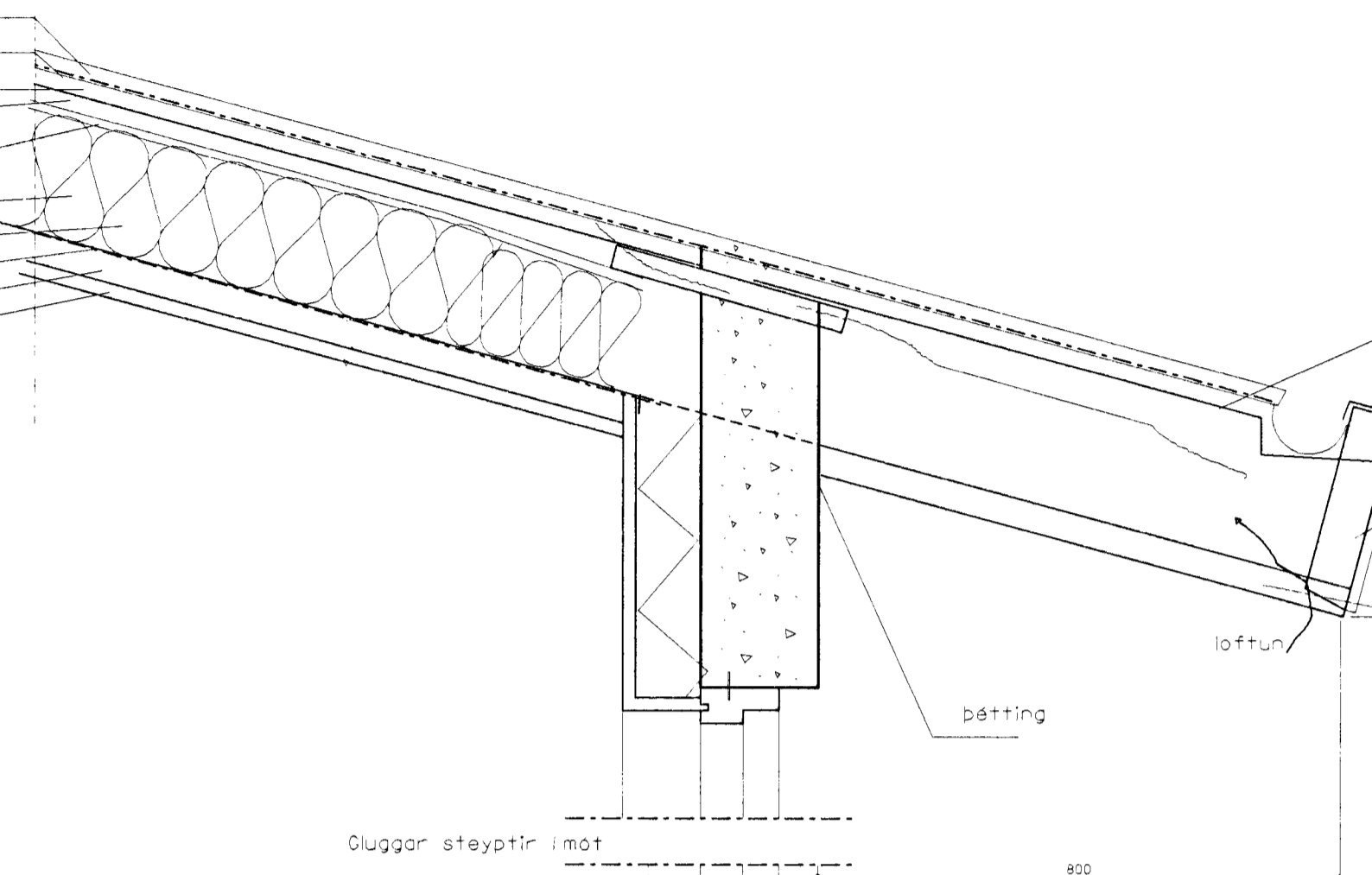

- 2 cm renna
- Malmprofil til lokunar
- 2mm vatnsheldur krossviður
- 302
- Samlæstar malmblötur með innbrenndu lakki, bíla millilæsinga er 400mm
- heflaðir listar 21x70mm með 5mm bíli

Gluggar steyptir í mót 800

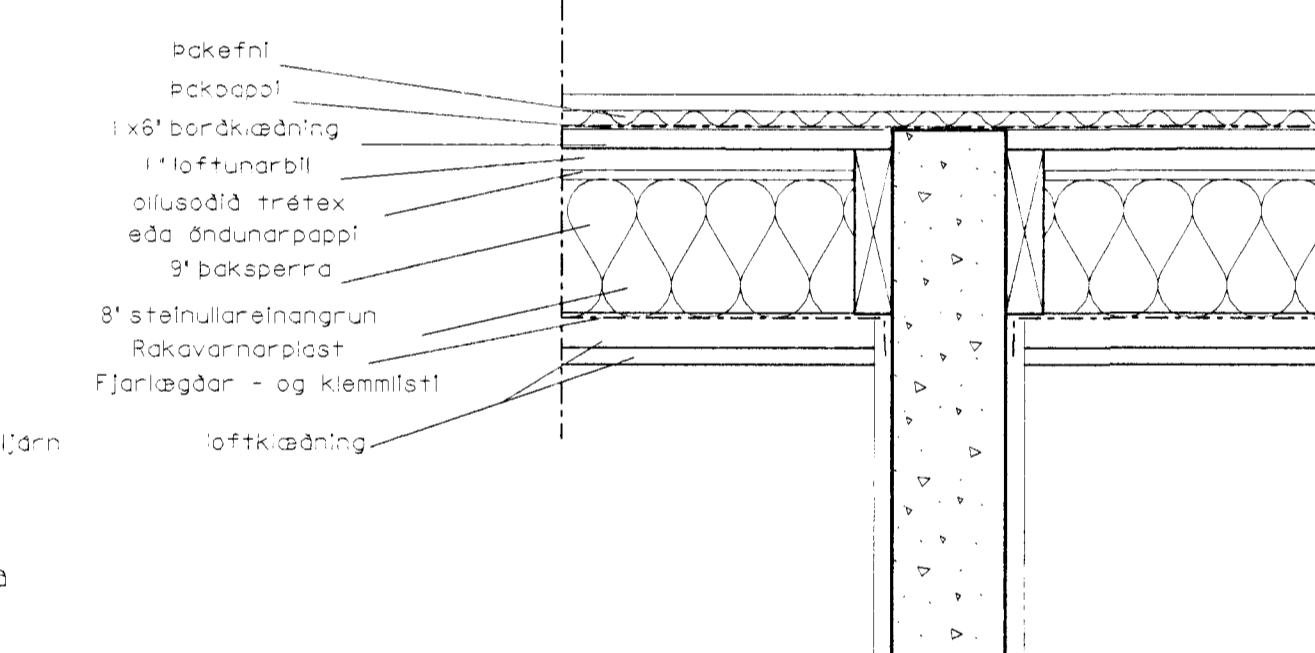

- Þakfni
- Þakpappi
- 1 x 6" borðklæðning
- 1" loftunarbíl
- olíusóðid trétex eða öndunarpappi
- 9" þaksperra
- 8" steinullareinangrun
- Rakavarnarplást
- Fjarlægðar - og klemmlísti
- loftklæðning

ATH Steyptur brunaheldur veggur skal hafa 218 mm upp fyrir borðklæðningu þaks.

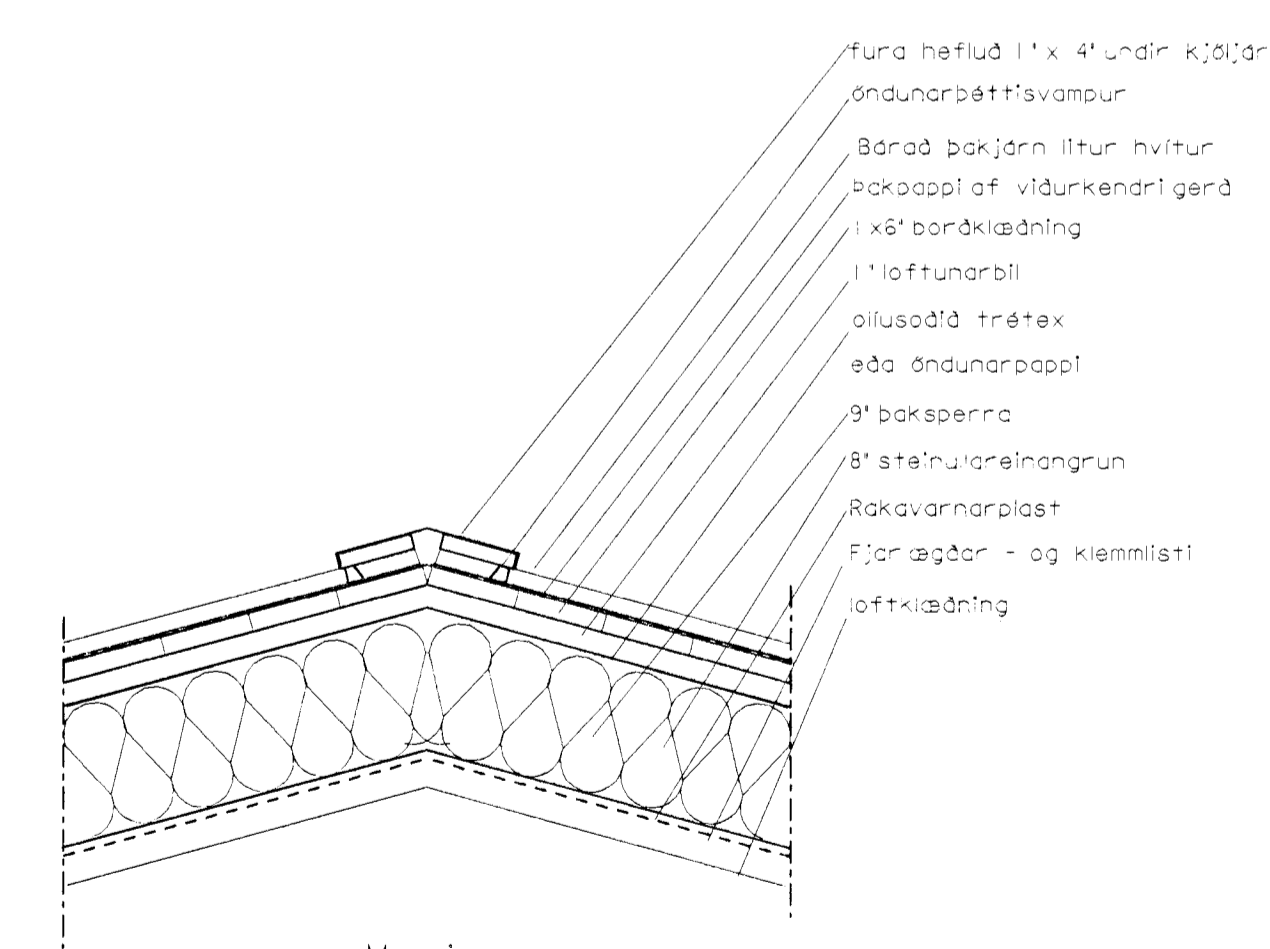

- fura heflud 11' x 4' undir kjöðjárn
- öndunarbéttisvampur
- Borad þakjárn litur hvítur
- Þakpappi af víðurkendri gerð
- 1 x 6" borðklæðning
- 1" loftunarbíl
- olíusóðid trétex eða öndunarpappi
- 9" þaksperra
- 8" steinullareinangrun
- Rakavarnarplást
- Fjarlægðar - og klemmlísti
- loftklæðning

Mænir

loftun 2 x 40mm loftunarrör með flugneti 213 (hvert spennubí)

Mikilvægt er að rakavarnarlag sé kittað niður meðfram öllum kverkum með Bimjónu kitti, einnig að öll yfirloppun efnisins gangi minnst 30 cm inn á hvert annað og þéttad þar vel.

Endanlegt vald klæðningu þakants skal gert í samráði við arkitekt. Loftun þakviða um kverkspennu skal gert með því að mynda loftrásir á milli hófa. 220 Bora skal 8 gát sem eru 20mm hvert á hverja spennu og skal bora uppundir klæðningu.

Samþykkt þann
17 APR 2008
 Byggingafultrúðing / Hafnartröi
 F.h. Sigurbjartur Halldórsson

Þreytt dags. 24.11.99

AN2 Arkitektar
 Teiknistofa Nethyl 2
 Eyjólfr Bragason arkitekt fal

Smátt: 5874558 Fax: 5874145 e-mail: oya@an2.is
 Varkhöf

Spóðas 5

Þakantur 1:10

verk.nr 380 1 423

teikning nr. af