







SKÝRINGAR Á SÉRTEIKNINGUM

-  TÁKNAR KÓTA 12,55 Á SNIDMYND
-  TÁKNAR KÓTA 12,55 Á GRUNNMYND
-  TÁKNAR ÞYKKT PLÖTU Í MM (160 MM)
-  TÁKNAR STEYPUKIL
-  TÁKNAR BENDINGU Í NEÐRI BRÚN PLOTU INNRI BRÚN VEGGJAR
-  TÁKNAR BENDINGU Í EFRI BRÚN PLOTU YTRI BRÚN VEGGJAR

ÁLAGSFORSENDUR

- EGIÐ ÁLAG SAMKV. ÍST 12, DS 410
- VINDÁLAG SAMKV. ÍST 12
- SNJÓÁLAG SAMKV. ÍST 12
- MESTA ÁLAG Á UNDIRSTÖÐUR = 500 kN/m²
- UNDIRSTÖÐUR HVÍLA Á DJAPPADRI HRAUNFYLLINGU

STEINSTEYPA

BROTÞOLSFLOKKUN STEYPU

- UNDIRSTÖÐUR, BOTNPLATA S-200
- VEGGIR, PLÖTUR S-250
- VATNSSEMENTSTALA < 0,55
- LOFTINNHALD = 5-6%
- HÁMARKSSTEINASTÆRÐ = 25mm
- SEMENTSMAGN Í ÚTVEGGJASTEYPU = 300 kg/m³

STÁLVIKRI

STÁLGÆÐI

ALLT SMÍÐASTÁL SKAL VERA Fe 360 B

RYÐVORN

ALLT SMÍÐASTÁL SKAL VERA SANDBLÁSÍÐ OG MÁLAÐ MEÐ RYÐVARNARMÁLNINGU

TRÉVIKRI

TIMBURGÆÐI

ALLUR SMÍÐAVIÐUR SKAL VERA K18 SKV DS 413

FESTINGAR

BOLTAR, NAGLAR OG FESTIJÁRN SKULU VERA GALVANHÚÐAÐ
UNDIR RÆR ER LIGGJA AÐ TIMBRI SKAL SETJA SKÍFUR MEÐ ÞVERMÁL 3x ÞVERMÁL BOLTA

JÁRNABENDING

STEYPUHULA

BYGGINGAHLUTI	STEYPUHULA
UNDIRSTÖÐUR	50 mm
ÚTVEGGIR	30 mm
PLÖTUR OG BITAR	20 mm
VEGGIR OG SÚLUR INNAHÚS	20 mm

BEYGING JÁRNA

ÞVERMÁL STANGAR	ÞVERMÁL BEYGJUSKÍFU Ks 410	ÞVERMÁL BEYGJUSKÍFU St 37
8	24mm	16mm
10	30mm	20mm
12	36mm	24mm
16	96mm	
20	120mm	
25	150mm	

STÁLGÆÐI

BENDISTÁL MERKT K Á TEIKNINGU TD, K10 ER KAMBSTÁL Ks 410s MEÐ SKRIMÖRK = 410 N/mm²
BENDISTÁL MERKT R Á TEIKNINGU SLÉTT STÁL MEÐ SKRIMÖRK = 240 N/mm²

SKEYTING JÁRNA

Í PLÖTUM OG VEGGJUM SKAL EKKI SKEYTA MEIRA EN FJÓRÐA HVERT JÁRN NEMA ANNAD SÉ SÝNT Á TEIKNINGU
LÁRÉTT BENDING Í VEGGJUM VÍXLLEGGIS UM SKEYTILENGT EÐA TENGIST MEÐ VINKLUM

ÞVERMÁL BENDISTÁLS	8	10	12	16	20	25			
SKEYTILENGT í mm			300	400	450	600	800	950	

MINNSTA FJARLÆGGÐ MILLI JÁRNA

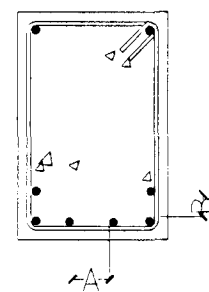

- A > 35 mm EÐA 2 X ÞVERMÁL STANGAR
- B > 25 mm EÐA 2 X ÞVERMÁL STANGAR

LYKKJUR

d = ÞVERMÁL BENDISTÁLS

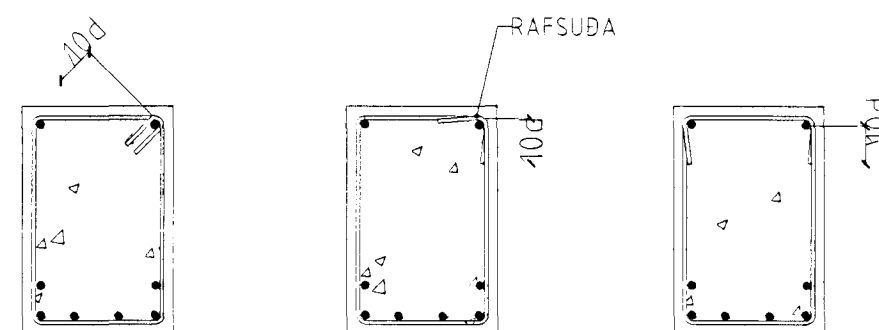

BENDING VIÐ OP

VIÐBÓTAR JÁRNABENDING VIÐ OP SKAL VERA EFTIRFARANDI NEMA ANNAD KOMI FRAM Á TEIKNINGUM

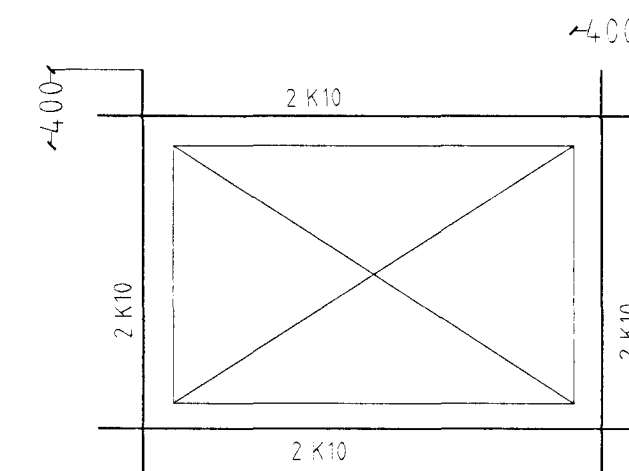

AH. 20/6/01
LVB

Samþykkt þann
21 JUNÍ 2001

Spóaás 6 Hafnarfirði Byggingafulltrúinn í Hafnarfirði
F.h. Sigurbjartur Halldórsson

Sigurður Þorvarðarson byggingafræðingur b.f.l.
Teiknistofan Strandgötu 11 220 Hafnarfirði
STH teiknistofan ehf. kt. 510298-2769 Kr. aðalhonuðar 141250-4189
Sími: 5651510 Netfang: teiknistofan@islandia.is

Skýringar:	Séruppdráttur
Teikning:	Burðarvirki almennar skýringar
Mælikvarði:	
Underskrift:	20/6/01 <i>[Signature]</i>
Blað nr 1/	Dagsetning: 16 júní 2001
Breytt:	