

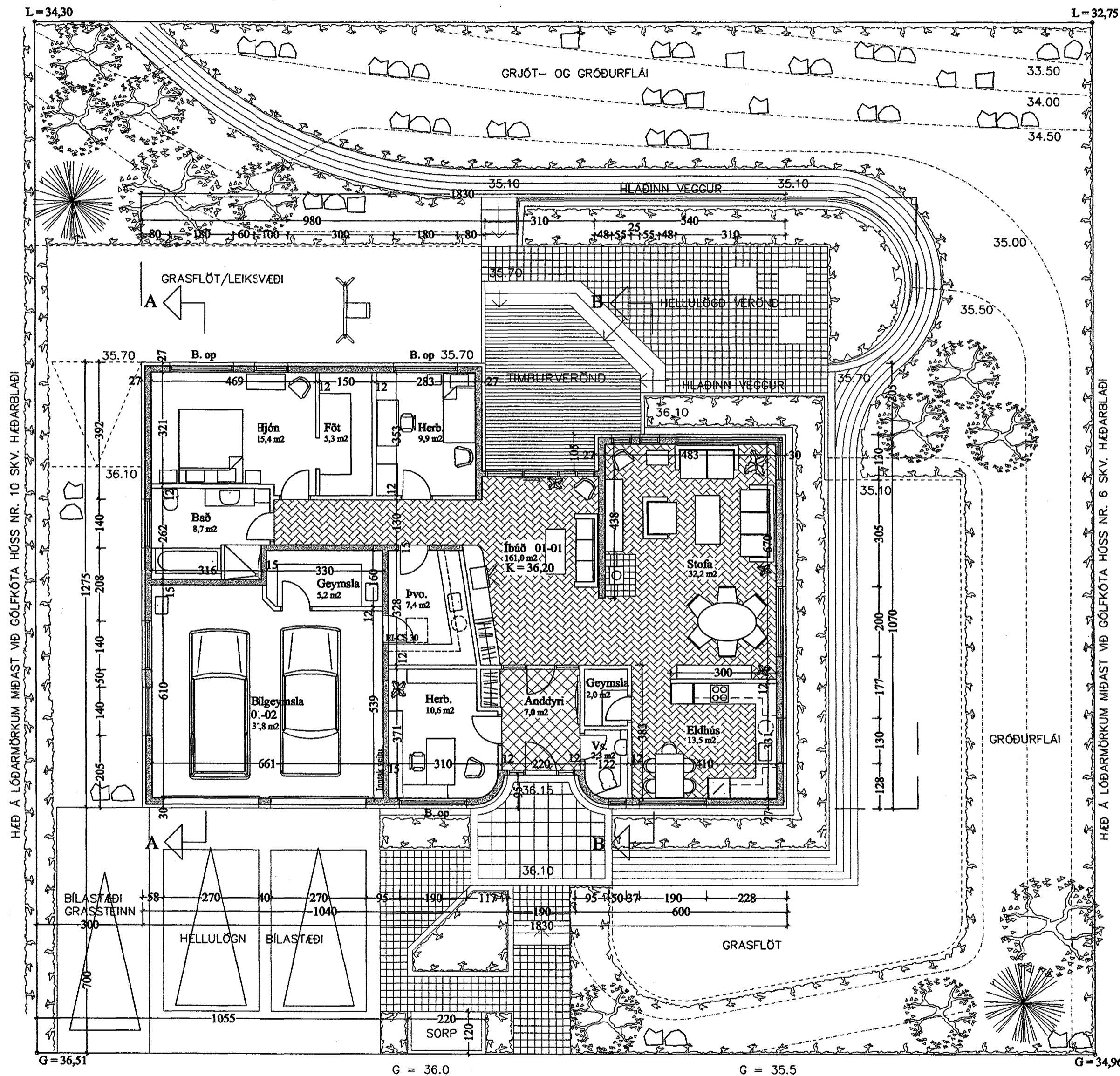

Samþykkt þann

20 MARS 2000

Byggingafræðingurinn í Hafnarfirði
F.h. Kristján Þórarinnsson



Skýringar:

Húsið er byggt upp sem hefðbundið steinhús, steypt á staðnum.
Þakið er hefðbundið léttbyggt þak, klætt með lituðum pappa. Sperrur 225 mm. Þak skal einangrað með 200 mm steinull.
Útveggir verða einangraðir að utan með 100 mm þéttull og þússaðir með ímúr kerfi og steinaðir.
Að innan verða veggirnir sandsparslaðir.
Undir gólfplötu skal einangra með 75 mm frauðplasti.
U - gildi þaks skal vera 0,2, útveggja 0,4 og gólfplötu 0,3. Vegið meðaltal glugga 0,2 og hurða 0,3.
Vatns- og hitalagnir hússins verða lagðar á hefðbundinn hátt.
Allir gluggar hússins skulu vera með k gler.
Húsið skal byggt í samræmi við gildandi reglugerðir. Öll gluggalaus rými skal loftræsta.

Lóðarskipulag er í samræmi við meðfylgjandi teikningar frá Landslagi ehf.
Höfundur Þráinn Hauksson

SPÓAÁS 8, HAFNARFIRÐI GRUNNM.

VERK NR. 215
TEIKN. NR. 02

DAGS. 09.09.1999 MÁL. 1:100
BREYTT. 29.12.1999

JÓN GUÐMUNDSSON ARKITEKT KT. 310861
VINNUSTOFA, SKÚLAGÖTU 63 REYKJAVÍK. Sími 552 5055 3289