

FRÁGANGUR Á VEGG VID SORPGERÐI  
 mkv. 1:10

2  
 304

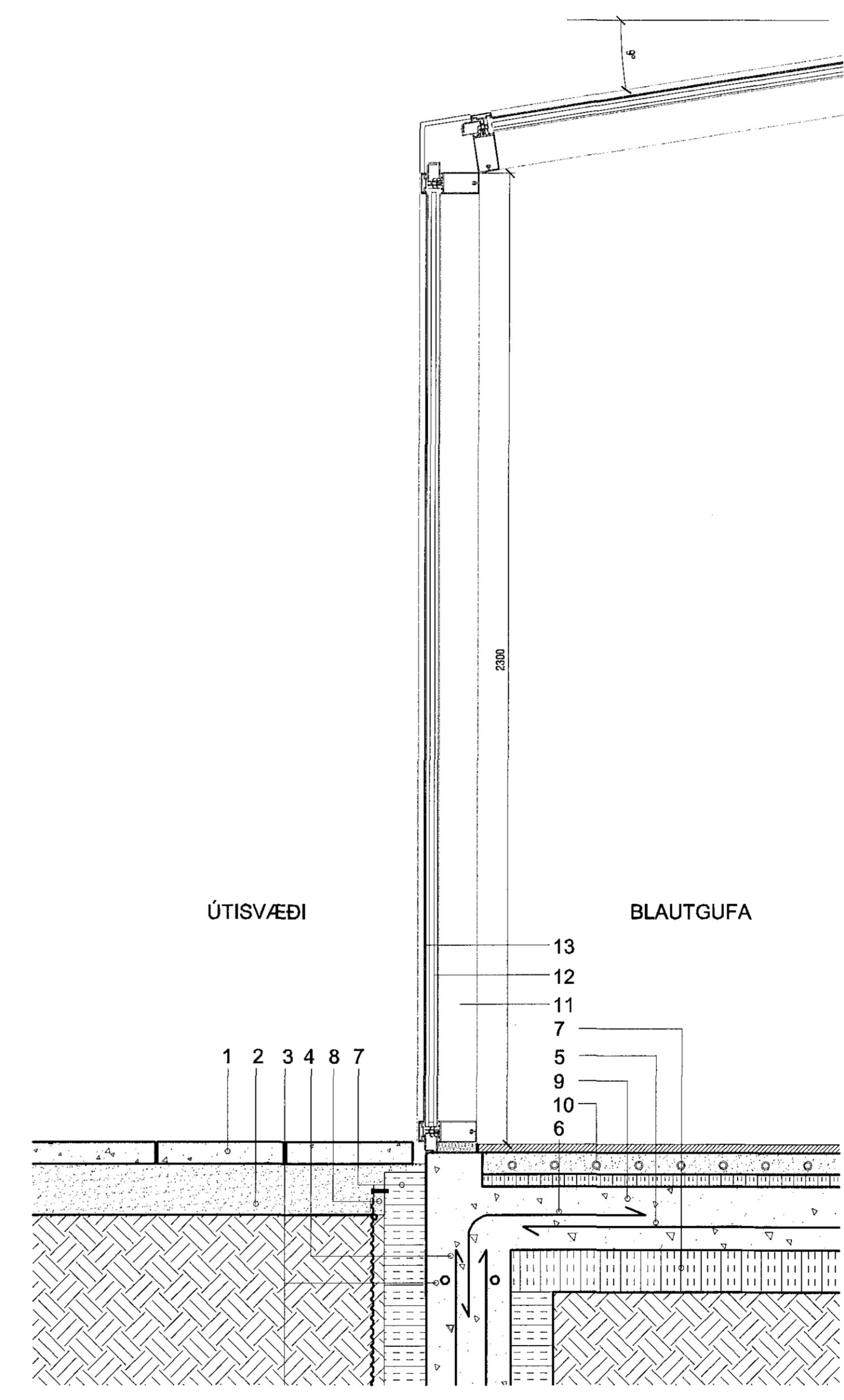

FRÁGANGUR Á VEGG Í BLAUT-GUFA  
 mkv. 1:10

2  
 304

01. 40X40 gangstéttahellur
02. sandlag
03. 2 x K10
04. K10 c/c 200
05. K10 c/c 300 eða bendinet K-189
06. vinkill 500/600 K10 c/c 300
07. 75mm einangrun
08. flípaþfestur jarðvegsdúkur
09. steyppt gólfplata
10. ásteypulag með hitalögn, flotað yfirborð
11. 125mm fasettustoðir frá Schuco
12. innra gler - vírgler með hamraða áferð
13. ytra gler - Cool Lite sólvarngler
14. kantsteinn til að stoppa sorpgáma
15. tilbúnar steypar undirstöður
16. 145x45 grind í vegg kringum sorpgerði
17. standandi klæðning úr lerkí eða sambærilegu

**AOK**  
 KÁRI EIRIKSSON arkitekt FAI - kt: 070365-4059 - VERKSTÆÐI ARKITEKTA ehf  
 Gunharsund 5 - 220 Hlí. - sími: 699 0999 - email: aok@aok.is - www.aok.is

TJARNARVELLIR 3, HAFNARFIRÐI  
 HÓTEL OG ÞJÓNUSTA  
 SÉRTEIKNING  
 Ílkamsrækt - útisvæði

15/03  
 mkv: 1:10  
 0401

hannað: KE    teiknað: KE    dags: 22. júlí 2015

breyting A:  
 breyting B:  
 breyting C:  
 breyting D:

**A1** Ath: Óá máli eru í millimetrum. Óá vafaséttir ákall þessa undir höndum.  
 Málátt ekki af teikningum, óá máli eru gler og stál.  
 Óá átt og áttun skilgreint, að hvern eða í hvern, er það skilgreint keyfi höfundar.