

Undirstöður, Grunnmynd, 1:50

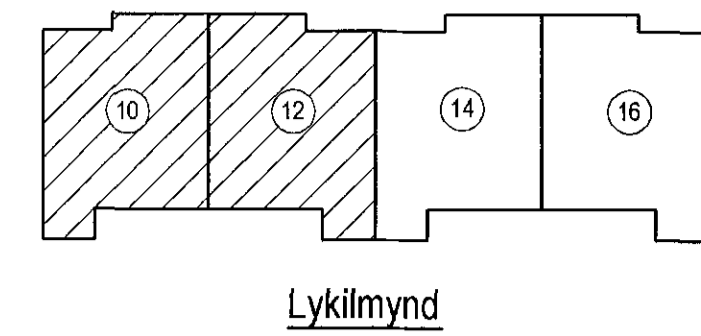

Samþykkt þannir:  
17 AUG 2016  
Byggingarfulltrúinn í Hafnarfirði  
F.h. Sigurður Steinar Jónsson

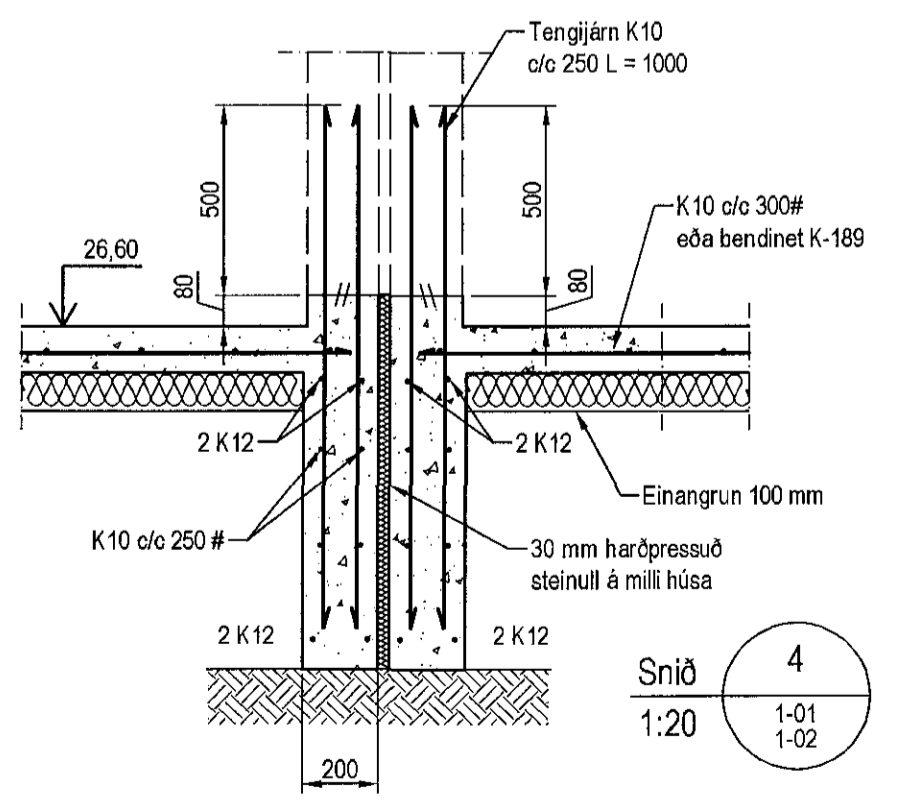
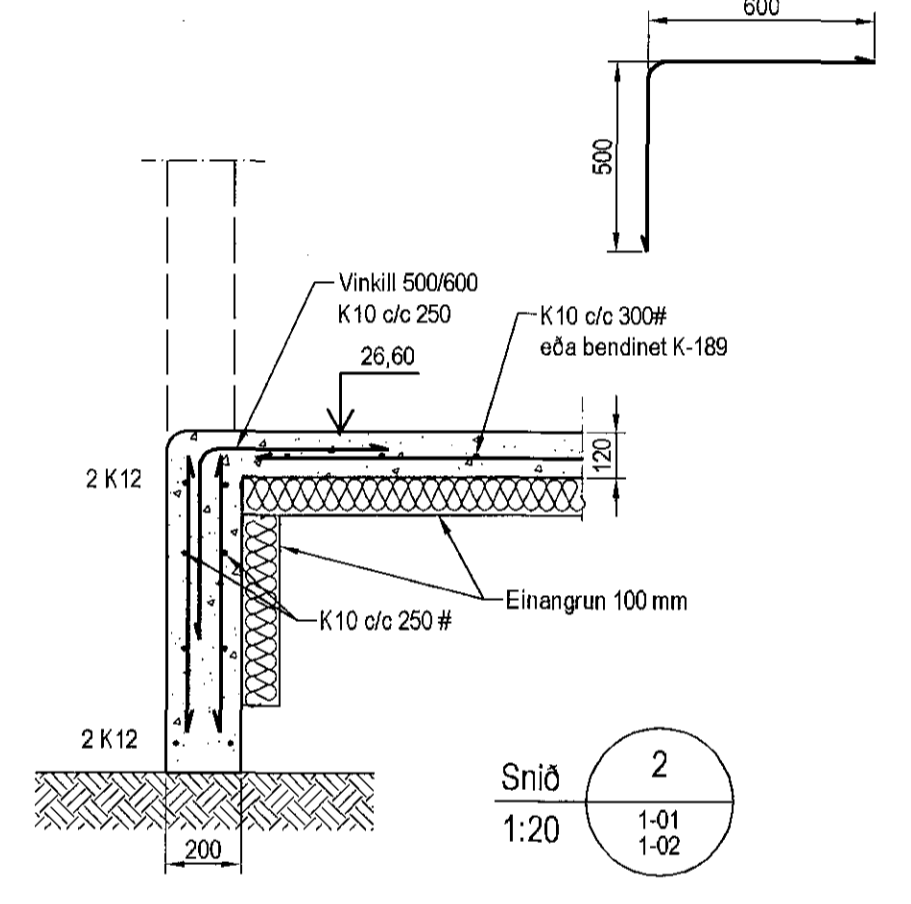
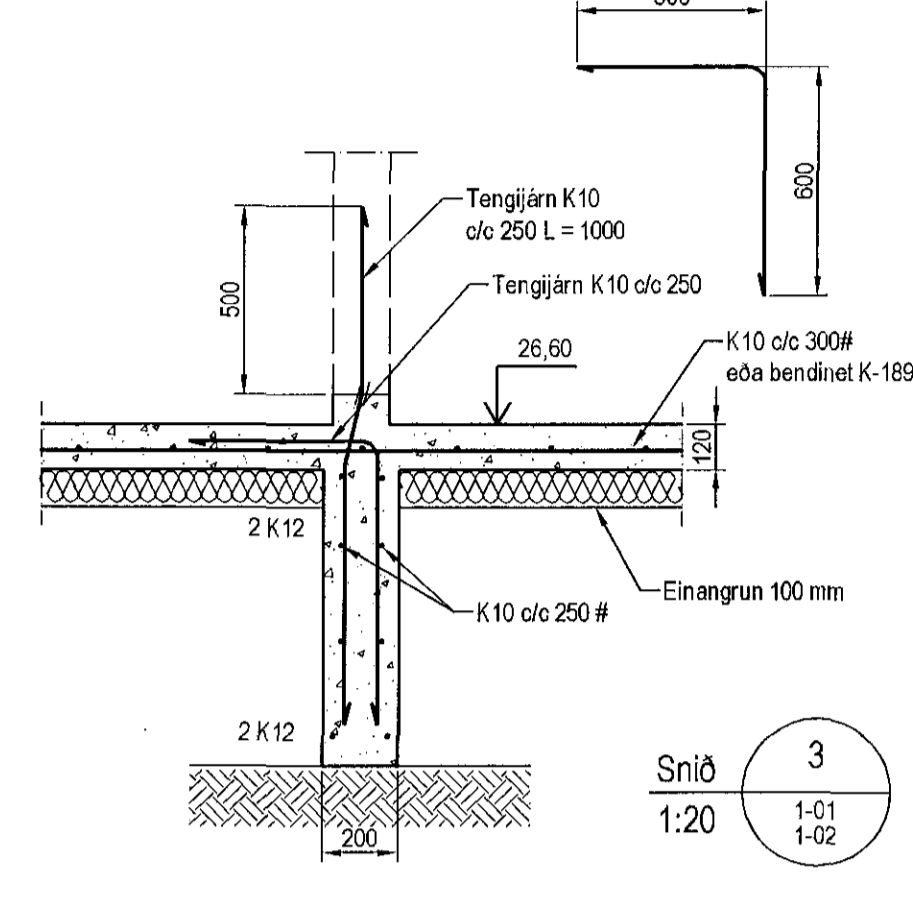
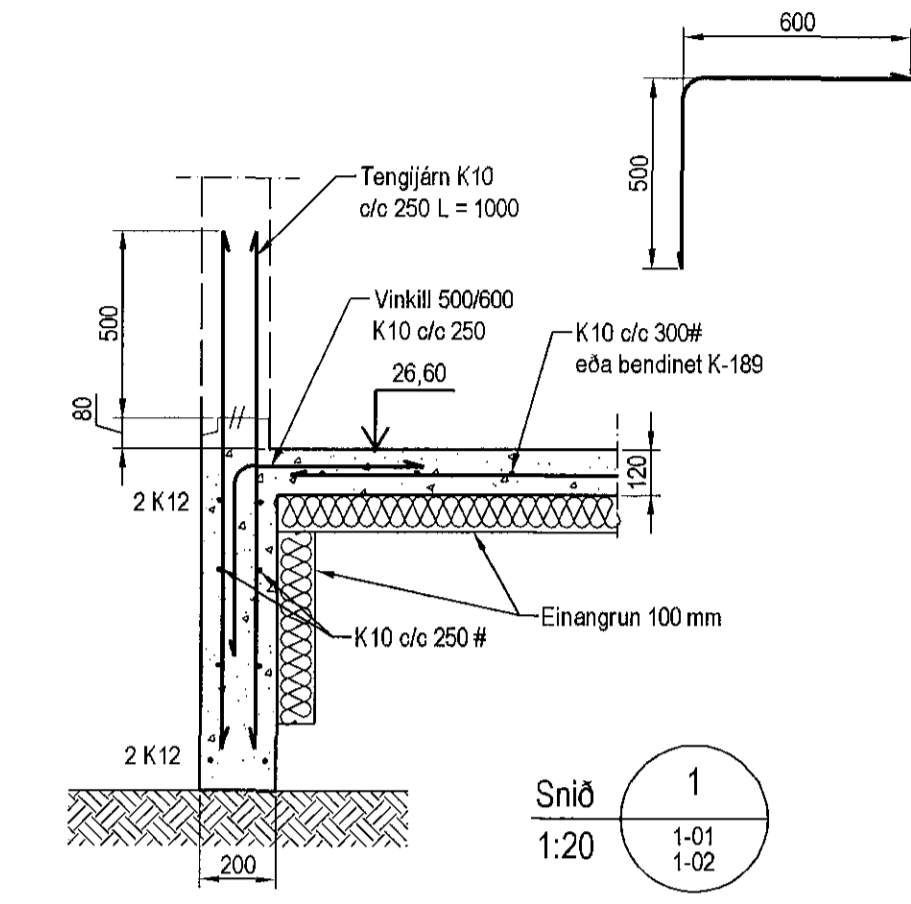

**Skýringar**

Almennar skýringar sjá bláð 00-01  
Undirstöður hvíla á þjappaðri frostfríri fyllingu  
Hæð undirstöðu skal vera smik 50 sm  
Mesta álag á undirstöðu = 0,5 MPa

Fylling inn í sókkla skal vera frostfrí grús. Fyllingu skal þjappa í 30 sm lögum með 60 kg vibrólada 3 umferðir hvert lag.  
Taka skal útför í undirstöður fyrir frárennsilsloðun, sjá Grunnlegna teikningu.  
Öll mál eru í millimetrum  
Einangrun undir botnplötu skal vera 100 mm polystyren 25 kg/m<sup>3</sup>

*Handwritten signature and date: 0310 21 5269*

Útgáfa	Breyting	Dagsetning	Hannað
<b>Sveinbjörn Hinriksson</b> Byggingateknifræðingur Kl. 160651-2626 Brakkugötu 8 Hafnarfirði Sími: 555-4026, 961-0861 Netfang: sveinb@barnet.is		Staður <b>Kvistavellir 10-16 Hafnarfirði</b>  Skýring <b>Undirstöður</b>	Kvarð 1:50 1:20  Dagsetning <b>28.7.16</b>  Verkr. 06-16  Teiknr. 1-01