Samþykkt þann
17 AUG 2016
Byggingarfulltrúinn í Hafnarfirði
F.h. Sigurður Steinar Jónsson

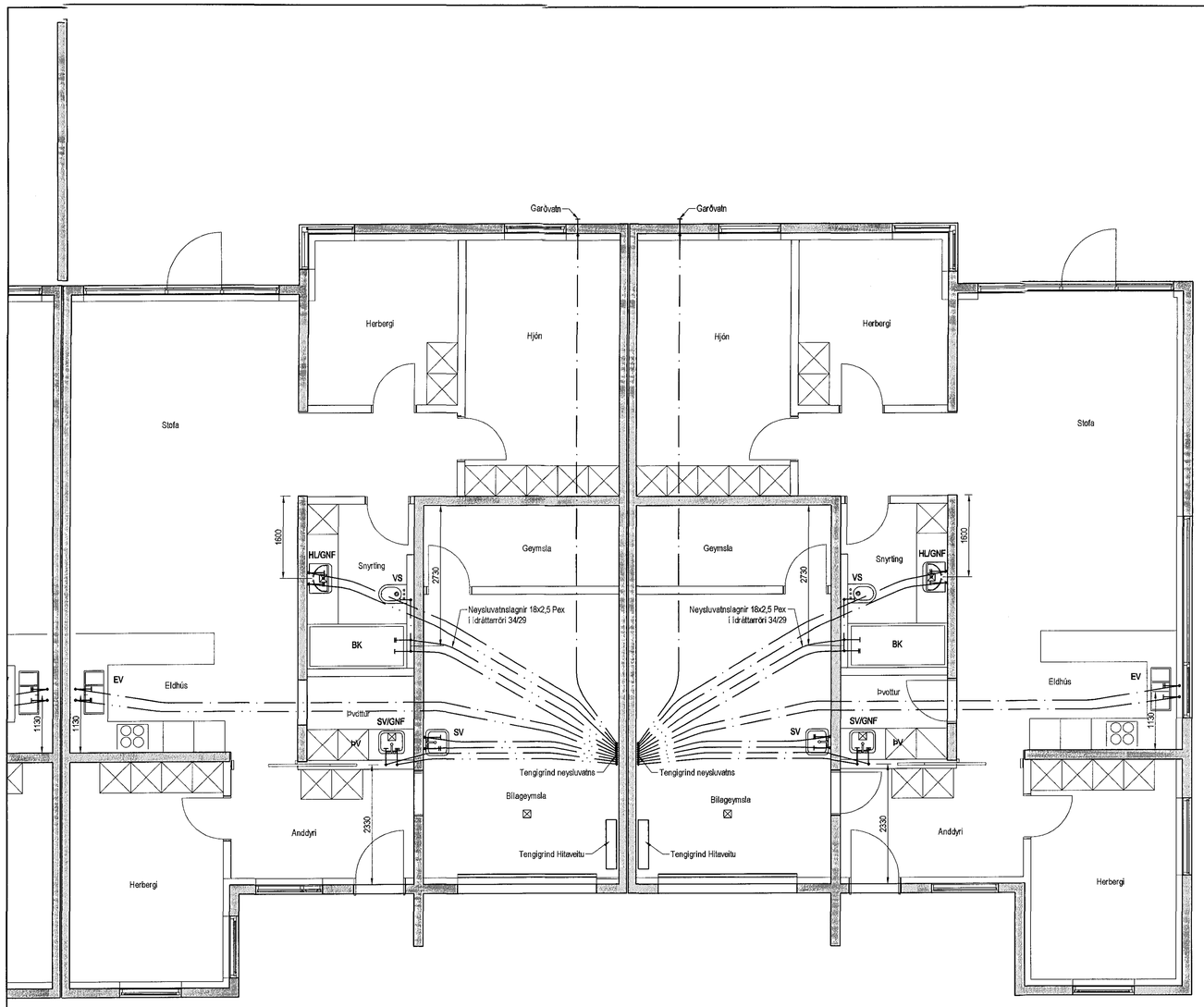

Neysluvatnslagnir 1. hæð, 1:50

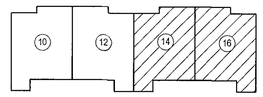

Lykilmynd

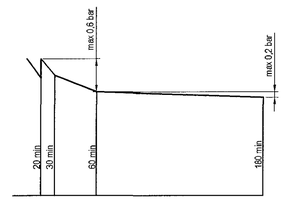

Þrýstiprófun á neysluvatnslögnum línurit

Neysluvatnslagnir, Skýringar

Neysluvatnslagnir eru PEX-lagnir 18x2,5 í idráttarrör i 34/29
Einögngu skal nota viðurkennt efni, og gæta skal þess allir hlutir kerfisins séu frá sama framleiðanda.
Festingar skal setja á lagnir með mest 1-1,5 metra millibili. Setja skal þrjár festingar við beygjur. Beygjuradius skal ekki vera meiri en 5x þvermál pípu.
Gæta skal þess að óhreinindi komist ekki milli ytrarörs og innrarörs.
Þrýstiprófun á lögnum skiptist í tvær lotur
Fyrri lota er framkvæmd í 1 klst. og er þrýstingurinn 15 bör þrýstifall má vera max 0,6 bör á seinni 30 min.
Seimi lota er gerð framhaldi af fyrri lotu og tekur 2 klst.
Þrýstifall má vera max 0,2 bör

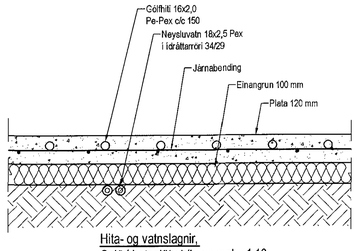

Hita- og vatnslagnir,
Snið í botnplötu bílageymslu, 1:10

G. Úlfarsdóttir 0310715269

Útgáfa	Breyting	Dagsetning	Hannað

Sveinbjörn Hinriksson
Byggingatæknifræðingur
Kt. 160951-2529
Brekkugötu 8 Hafnarfirði
Sími: 555-4008, 861-9851
Netfang: svennihi@simnet.is

Staður: Kvistavellir 10-16 Hafnarfirði

Skýring: Neysluvatnslagnir

Hannað / Teiknað	Kvarði	Dagsetning	Verknr.	Teikn.nr.
	1:50	28.7.16	06-16	2-04