

Samþykkt þann
19. júlí 2017
Byggingafræðingur í H.Ö.Ö.

ATHI:
ALMENNAR SKÝRINGAR SJÁ TEIKN. B001
BENDING VEGGJA NEMA ANNAD SÉ TEKID FRAM:
180/200mm ÞYKKIR: TVÖFALT NET K10c200 LÖDRÉTT OG K10c250 LÁRÉTT
150mm ÞYKKIR: EINFALT NET K10c200 LÖDRÉTT OG K10c250 LÁRÉTT
JÄRNUN KRINGUM OP ER 2K12 OG JÄRNAFYRIRKOMULAG SKV SKÝRINGARBLADI (NEMA ANNAD KOMI FRAM) I INNVEGGJUM KOMA 2K12 I VEGGENDA
SÉU JÄRNABAKKAR NOTADIR I STAD VINKLAU-LYKKJA SKULU ÞEIR VALDIR ÞANNIG AD JÄRNAMAGNID SÉ ÞAD SAMI.
EINANGRUNARÞYKKTIR ERU
-100mm PLASTEINANGRUN UNDIR BOTNPLÖTU
-75mm PLASTEINANGRUN NIDUR MED SÖKKUL
GRUNNUR FILLIST MED FROSTPOLINNI GRÚS EDA ÖDRU VIDURKENNDU FROSTPOLNU EFN.
ÞJAPPA SKAL I 300mm LÖGUM MED 60kg VIBRASLEBA. FARA SKAL A.M.K. ÞRJÄR YFIRFERDIR Ä HVERT LAG. VID ÞJÖPPUN MÄ HÄDARMUNUR FYLLINGAR EKKI VERA MEIRA EN 500mm (NEMA I STÖBVEGGJUM), HLUTFALL KORNA MINNA EN 0.02mm SKAL EKKI VERA MEIRA EN 3% AF ÞYNGD FYLLINGAREFNISINS. ENGINN STEINN I FYLLINGUNNI MÄ VERA STÆRRI EN 1/4 AF LAGÞYKKT VID ÞJÖPPUN.
KJARNABORA/SAGA MÄ FYRIR LÖGNUM EF EKKI HEFUR VERID GERT FYRIR ÞEIM I UPPSTEYPU.
ATH G.R.F. ÜRTAKI I STEYPTA VEGGI FYRIR FALLÞIPUM, ÞAKNIDURFALLI OG LOFTRÄSTINGU SVO LAGNIR KOMIST FYRIR I EINANGRUN UTVEGGJA.
LAGNAGÖT ERU BREIDD OG HÄED 200x200. UPPGEFIN KÖTI ER Ä NEDRI BRÜN GATS. LENDI KÖTI Ä GATI UNDIR NEDRI BRÜN SÖKKULS (HÄD SÖKKULDÝPT) ÞÄ LIGGUR LÖGNIN UNDIR SÖKKULVEGG. LAGNAGÖT I SÖKKLA SJÄST Ä GRUNNLAGNATEIKNINGUM P1-01 OG P1-02.
YFIRFARA SKAL ALLAR MÄLSETNINGAR ÖPG HÄEDARKÖTA M.T.T TEIKNINGA ARKITEKTA OG GERA HÖNNUDUM VIDVART EF MISRÆMI FINNST.

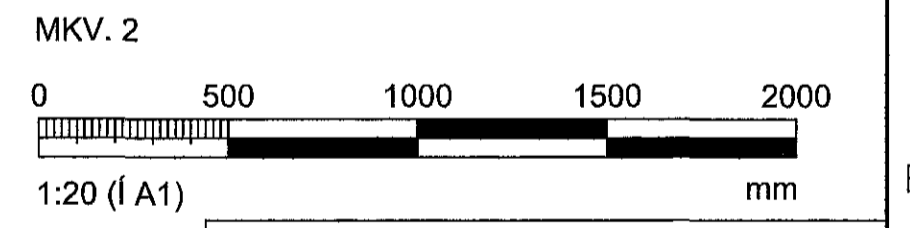

ARTUN ADALHÖNNUNAR BÄGNAR MAGNÜSSON KE: 190162-2229		
BREYTINGAR		
NR.	DAGS.	BREYTING
1	20.06.2017	Frumútgäfa
		Sb.
		SAÖ

NEW NORDIC
engineering

NEW NORDIC ENGINEERING ehf. hl. 520914-1450
HLBASMÄRI 19, 201 KÖPAVÖGUR
hne@new-nordic.eu, S: 8544080/JPJ/8993577/HÖÖ/8993077(SAÖ)
SAMPYKKT Sturlaugur Arn Örnsson 300577-2969

VERK			
STUBLASKARD 3			
HAFNARFJÖRDUR			
TEIKNING			
BURDARVIRKI			
SNID OG DEILI			
HANND	TEKNAÐ	YFIRFARA	MÄLKJAVIRKI
SAÖ	SAÖ	HÖÖ	1:20
DAGS			UTGÄFAR NR.
20.06.2017			B200

