

Sampykkt á fundi bygginga-
nefndar þ. 18. 12. 1988
BYGGINGAFULLTRÚINN
Í HAFNARFIRÐI
[Signature]

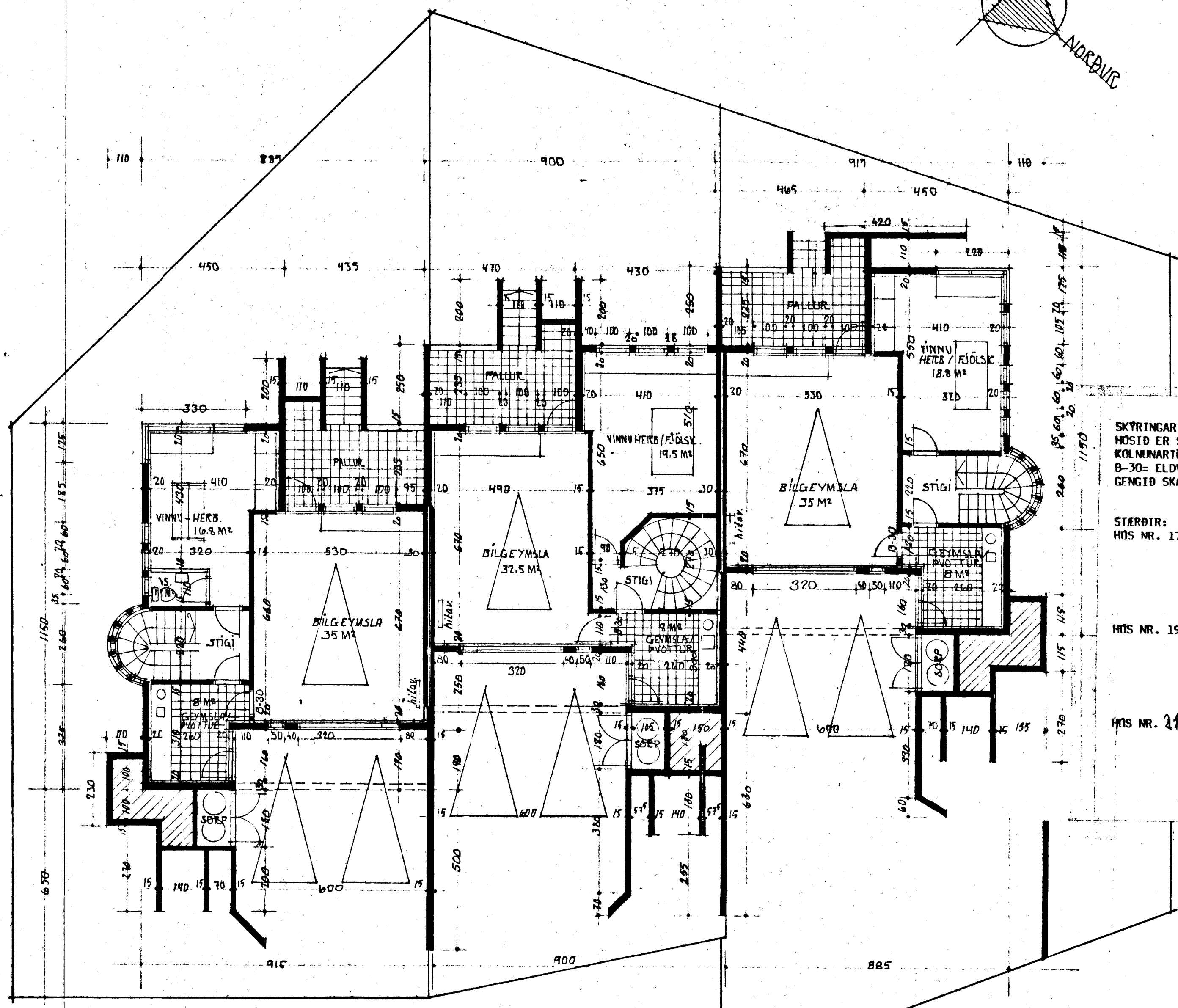
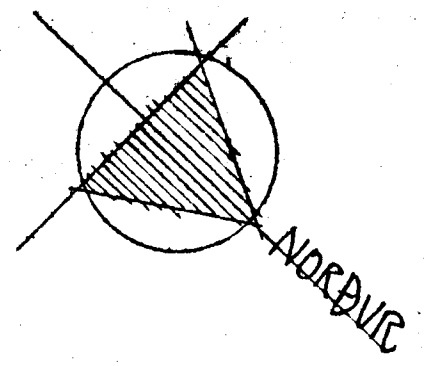

SKYRINGAR:
HÖSD ER STAÐSTEYPT A HEFÐBUNDIN HÁTT MED STÁLKLÆDDU ÞAKI.
KÖLMUNARTÖLUR EINSTAKRA BYGGINGAHLUTA SEU Í SAMRÆMI VÍÐ ÍST.66.
B-30= ELDVARNARHURÐ. LR. = LOFTRÆSTING.
GENGID SKAL FRÁ ÖPNU ELÐSTÆÐI Í SAMRÆMI VÍÐ BRUNAMALAREGLUGERÐ.

STÆÐIR:

HÖS NR. 17:	KJALLARI	= 82.6 M2 BR.
	1. HED	= 94.0 M2 BR.
	RISHED	= 80.3 M2 BR.
	FLATARMÁL SAMTALS	= 256.9 M2 BR. ÞAR AF BILG. 39.0 M2 BR.
	RÖMMÁL HÖSS SAMTALS	= 739.0 M3 BR.
	FLATARMÁL LODAR	= 317.7 M2.
HÖS NR. 19:	KJALLARI	= 81.6 M2 BR.
	1. HED	= 93.3 M2 BR.
	RISHED	= 79.3 M2 BR.
	FLATARMÁL SAMTALS	= 254.2 M2 BR. ÞAR AF BILG. 36.2 M2 BR.
	RÖMMÁL HÖSS SAMTALS	= 733.0 M3 BR.
	FLATARMÁL LODAR	= 255.6 M2.
HÖS NR. 21:	KJALLARI	= 82.6 M2 BR.
	1. HED	= 94.0 M2 BR.
	RISHED	= 80.3 M2 BR.
	FLATARMÁL SAMTALS	= 256.9 M2 BR. ÞAR AF BILG. 39.0 M2 BR.
	RÖMMÁL HÖSS SAMTALS	= 739.0 M3 BR.
	FLATARMÁL LODAR	= 347.0 M2.

GRUNNMYND KJALLARA M. 1:100

BREVIT 2318 B hj B
TEIKNING NR. 215

[Signature]