

Samþykkt á fundi bygginga-
nefndar þ. 18. 8. 1988

BYGGINGAFULLTRÚINN
F.H. Í HAFNARFIRÐI
F.V.

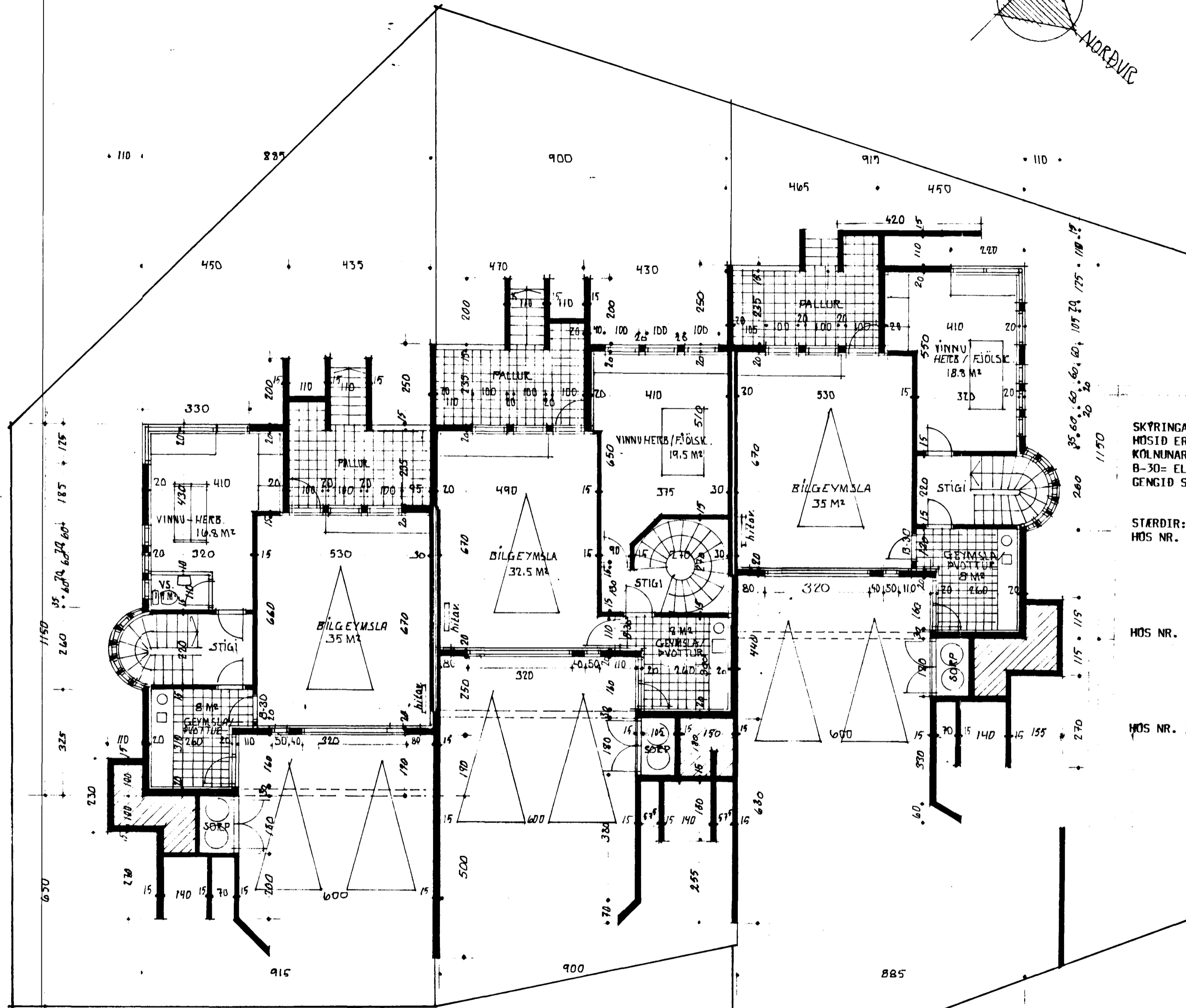
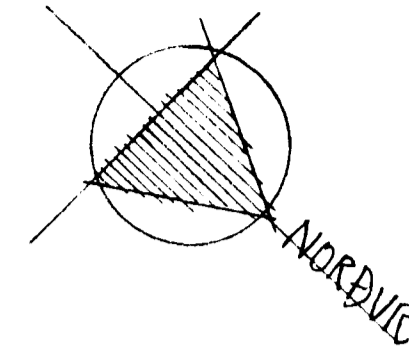

SKÝRINGAR:
HÓSID ER STAÐSTEYPT Á HEFDBUNDIN HÁTT MED STÁLKLÆDDU ÞAKI.
KÖLNUNARTÖLUR EINSTAKRA BYGGINGAHLUTA SEU Í SAMRÆMI VÍÐ 1ST.66.
B-30= ELDVARNARHURÐ. LR. = LOFTRESTING.
GENGID SKAL FRA ÖPNU ELÐSTÆÐI Í SAMRÆMI VÍÐ BRUNAMÁLAREGLUGERÐ.

STÆRDIR:

HÓSID NR. 17:	KJALLARI	= 82.6 M2 BR.
	1. HED	= 94.0 M2 BR.
	RISHED	= 80.3 M2 BR.
	FLATARMÁL SAMTALS	= 256.9 M2 BR. ÞAR AF BILG. 39.0 M2 BR.
	RÖMMAL HÓSS SAMTALS	= 739.0 M3 BR.
	FLATARMÁL LODAR	= 317.7 M2.
HÓSID NR. 19:	KJALLARI	= 81.6 M2 BR.
	1. HED	= 93.3 M2 BR.
	RISHED	= 79.3 M2 BR.
	FLATARMÁL SAMTALS	= 254.2 M2 BR. ÞAR AF BILG. 36.2 M2 BR.
	RÖMMAL HÓSS SAMTALS	= 733.0 M3 BR.
	FLATARMÁL LODAR	= 255.6 M2.
HÓSID NR. 17:	KJALLARI	= 82.6 M2 BR.
	1. HED	= 94.0 M2 BR.
	RISHED	= 80.3 M2 BR.
	FLATARMÁL SAMTALS	= 256.9 M2 BR. ÞAR AF BILG. 39.0 M2 BR.
	RÖMMAL HÓSS SAMTALS	= 739.0 M3 BR.
	FLATARMÁL LODAR	= 347.0 M2.

GRUNNMYND KJALLARA M. 1:100