

FRÁGANGUR Á LÖGNUM UNDIR HELLUM

1:5

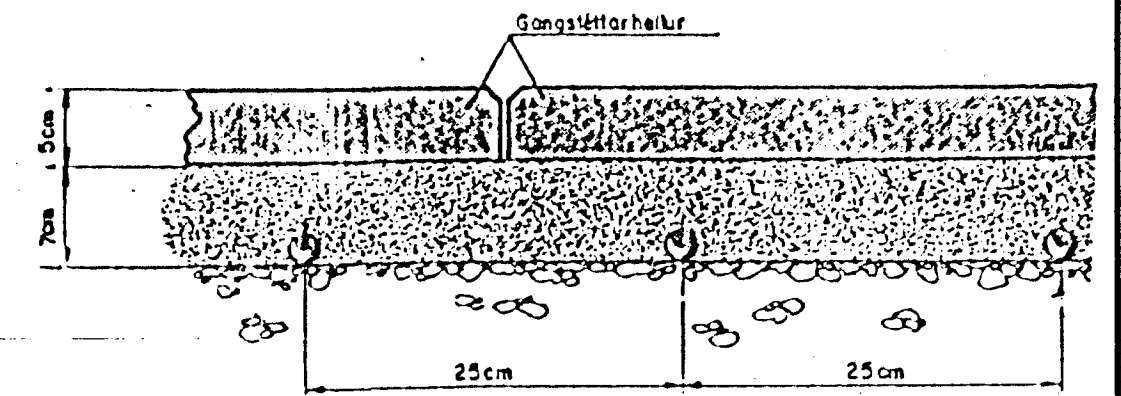

DREIFIKISTA

1:10

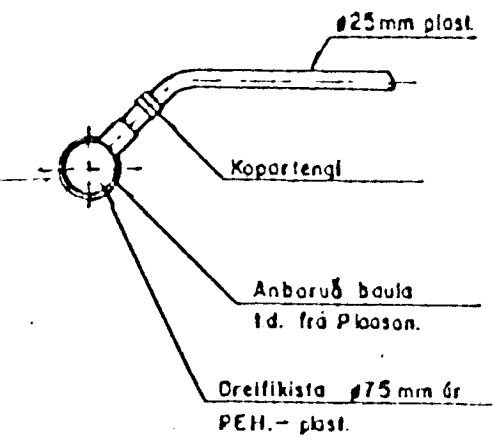

Skýringar

Snjóbræðslurörin skulu vera polybutylénrör, polypropylénrör eða PEX-plaströr frá Berki, Reykjalundi eða Meltaway eða önnur samsvarandi 25 mm að stærð.

Snjóbræðslurörin eru lögð undir hellur og er frágangur á þeim eftirfarandi:

Rörin skulu leggjast í sandlag á þjappad undirlag með 25 cm fjarlægð í miðju á miðju röri nema annað sé ákveðið, sandlagið umhverfis rörin skal vera minnst 7 cm.

Athuga skal að festa rörin með réttu millibili með því að nota sérstakar haldarör og haldarörum réttum og skal haft samband við framleiðendann um þetta þennan.

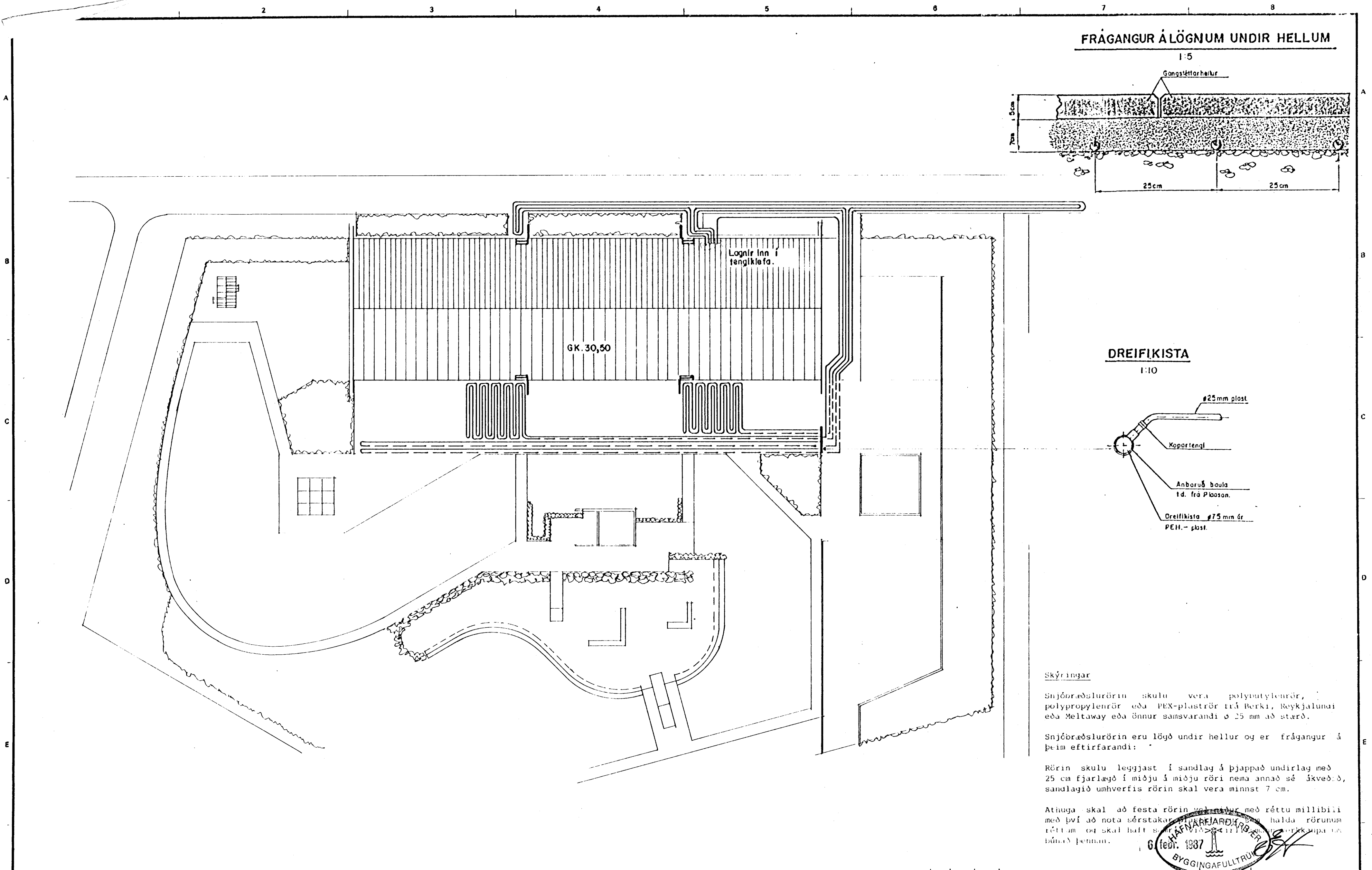
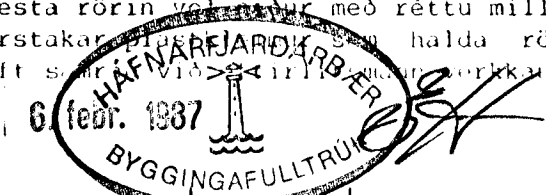

			Mkv. 1:200			VERKFRÆDISTOFA GUDMUNDAR & KRISTJÁNS hf			DAGHEIMILI OG LEIKSKÓLI STAÐARHVAMMI, HAFNARFIRÐI		
			Vörpun			VERKFRÆÐIRÁÐGJAFAR FRV			LAGNIR Í LÖÐ. SNJÓBRÆÐSLA.		
			Laufásveg 12 Pósthólf 5 121 Reykjavík Sími 26022								
Teikn. nr.			Tilvisun & teikningu			Hannað RK.			Teiknað GS.		
Br.			Dags.			Yfirfarið			Sambykkt		
Eðill breytingar			Br.			Dags.			Teikn. nr. 3J-2-61		
						25.11.'86			Blað nr. 3 af		