

STERÐIR

Í AFANGI	M ² BR	M ³ BR
LÉTTUR IDNAÐUR	237,6	1128,6
TRESMÍÐAVERKS	146,4	695,4
SAMTALS	384,0	1824,0

2. ÁFANGI	M ² BR	M ³ BR
1. HÆB	144,0	572,0
2. HÆB	144,0	432,0
PAK	136,8	136,8
SAMTALS	288,0	1140,8

SAMTALS FLATARMÁL	= 672,0 M ²
SAMTALS RUMMÁL	= 2964,8 M ³
LÖBARSTYRÐ	= 1698,9 M ²
NYTINGARHLUTFALL	= 0,39

SKÝRINGAR

L. HÆDA HÚS
STEINSTEYPTIR VEGGIR OG GÓLFPLATA
PAK: KRAFTSPERRUR, LEGTUR, PAPPÍ, STÁLKLÆDNING
LOFTKLÆDNING Í FL. I.
INNVI. B-40 MILLILOFTS B-
2. HÆDA HÚS
STEINSTEYPTIR VEGGIR OG PLÖTUR
PAK = STÓLABAR SPERRUR, KLÆDNING, PAPPÍ, PAKSTAL
K-GILDI SAMK. Í ST. 66
BS. = BRUNASLANGA
HS = HANDSLÖKKVIÐEKI SKAL STAÐSETJA Í SAMRÁÐI VÍÐ SLÖKKVILIDSSTJÓRA

Samþykkt þann
30 SEPT. 1996
Byggingafulltrúinn í Hafnarfirði
Eh. Kristján Þórarinnsson

BLAD 102

VIÐBÓTAR FERMETNAÐ VEGNA MILLILOFTS Í BÍLAM.

LÉTTUR IDNAÐUR 2. HÆB = 26,5 M²

BÍLAMÁLUN 2. HÆB 20,0 M²

Viðbygging byggingalýsing.
Botnplata og undirstöður steypar á hefðbundin hátt.
Veggir gerðir úr 50x100mm furu, 100mm steinull.
Klæðning að utan 12mm steindar plötur.
Klæðning að innan á sama hátt.
Veggur er smýr að móboganda er gerður á sama hátt
en skal vera amk. B90.
Þak er gert á hefðbundin hátt sperrur, borðklæðning,
þakpappi og þakjárn.
Stærðir: 9m2 33m3

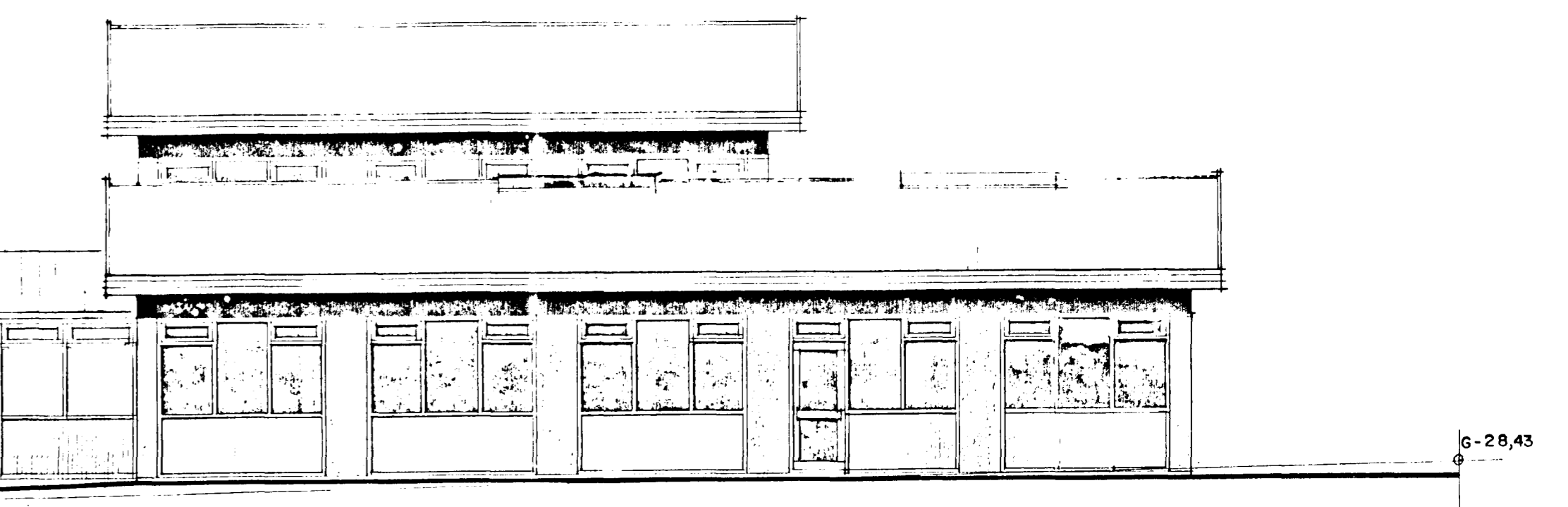

GRUNNMYND 1. HÆÐAR M=1:100

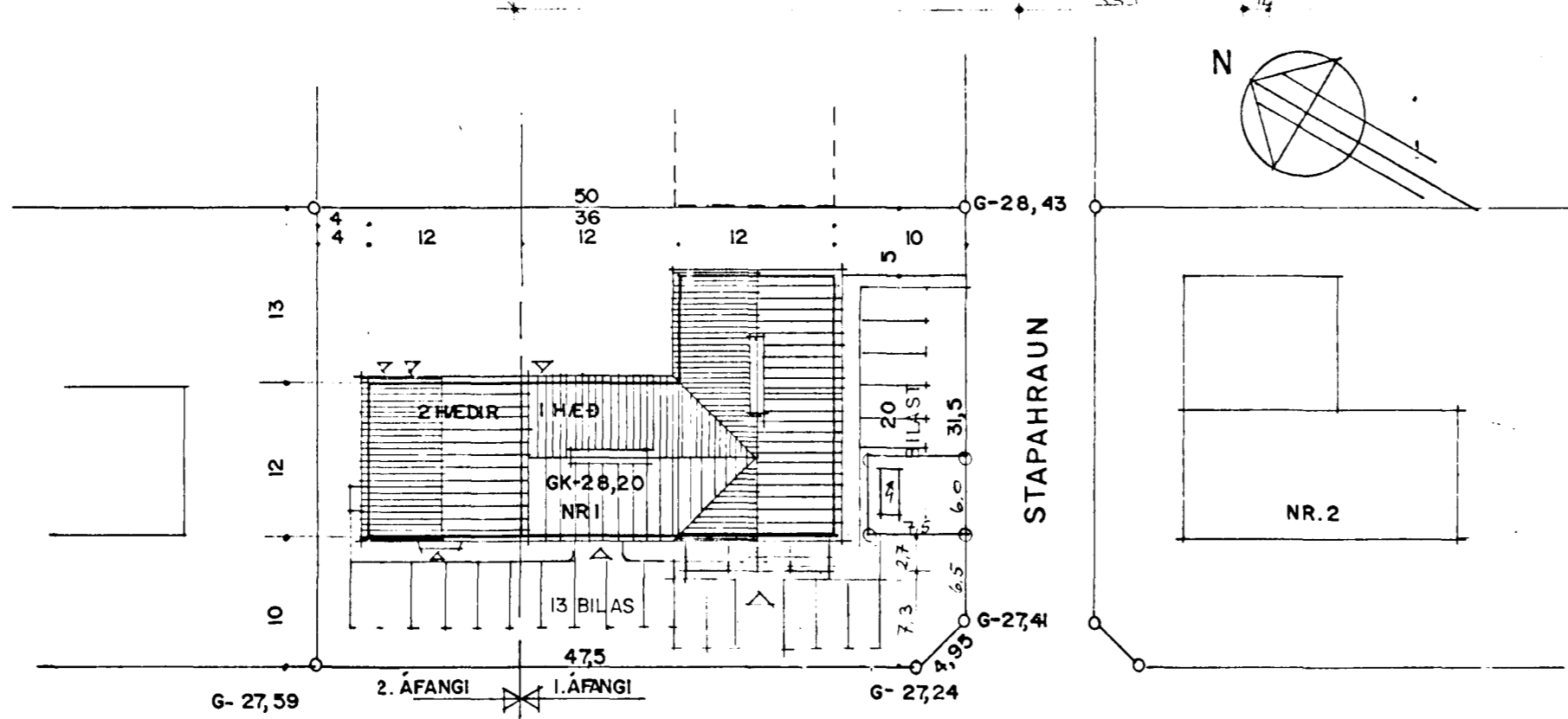
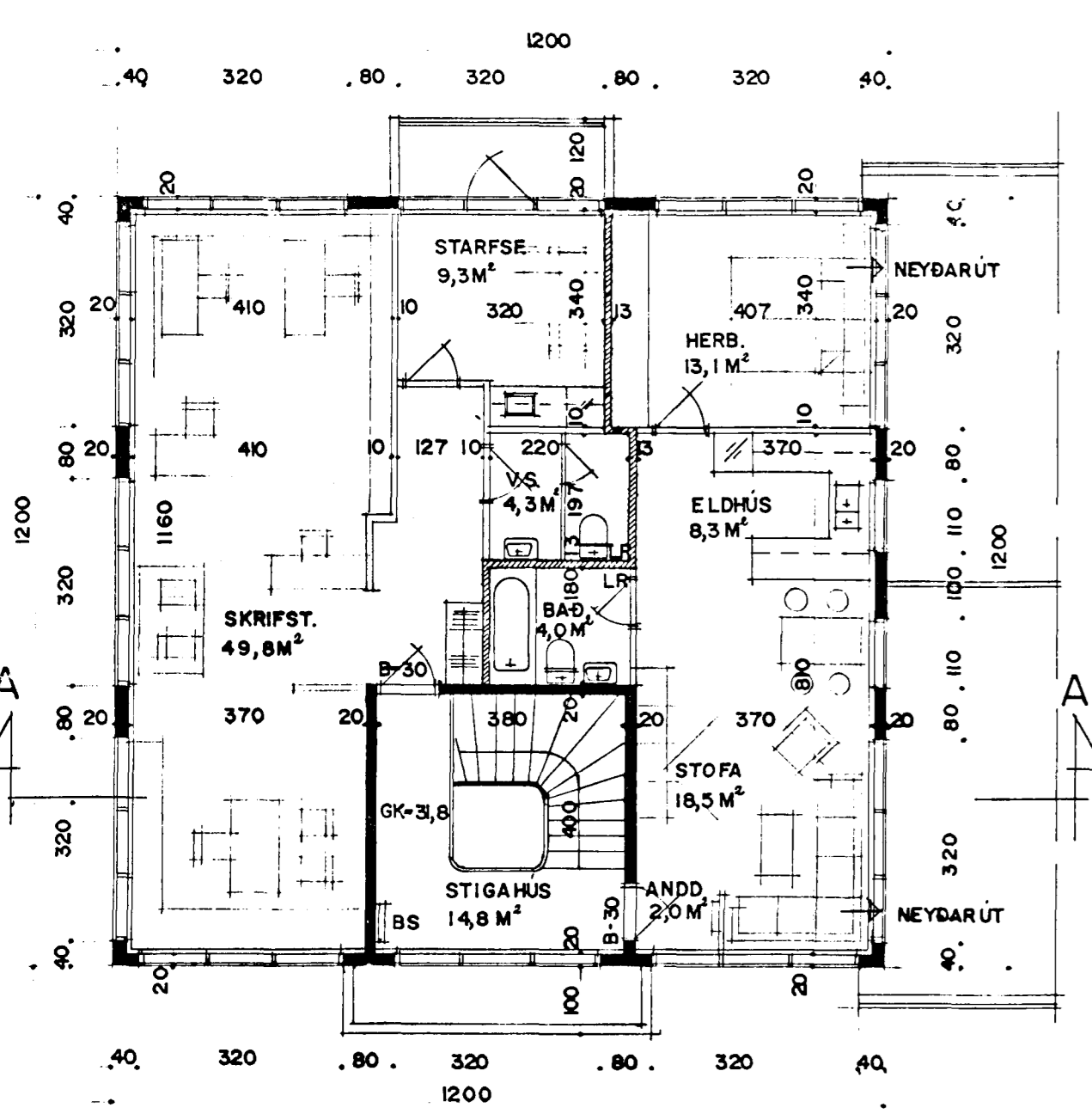

SKÚTAHAUN

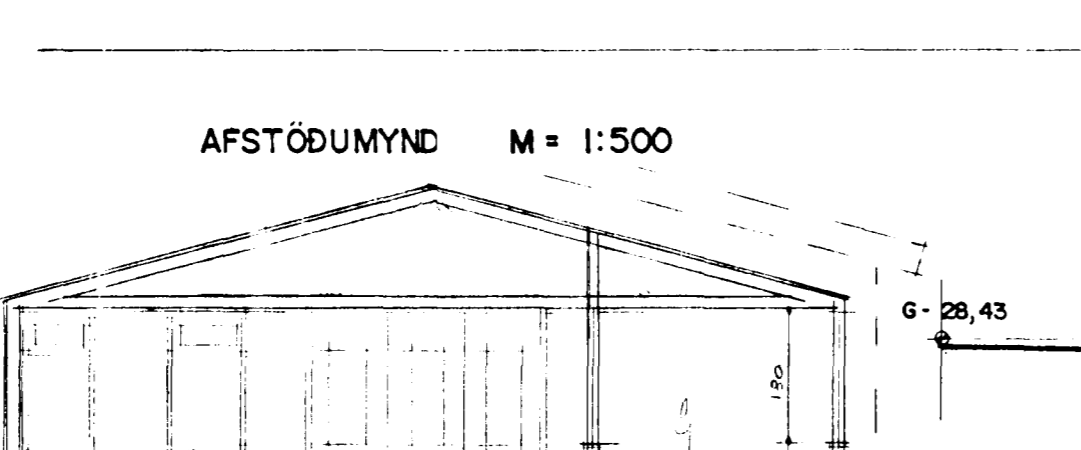

AFSTÖÐUMYND M=1:500

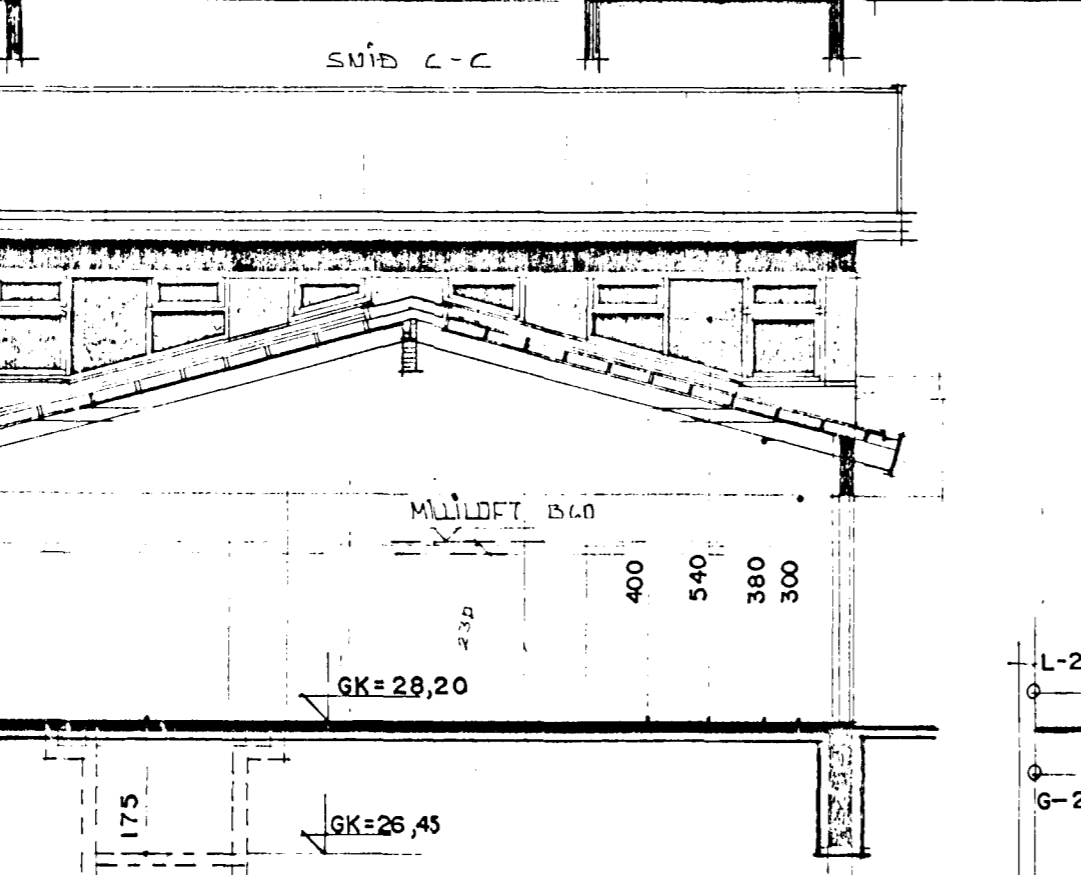

GRUNNMYND 2. HÆÐAR M=1:100

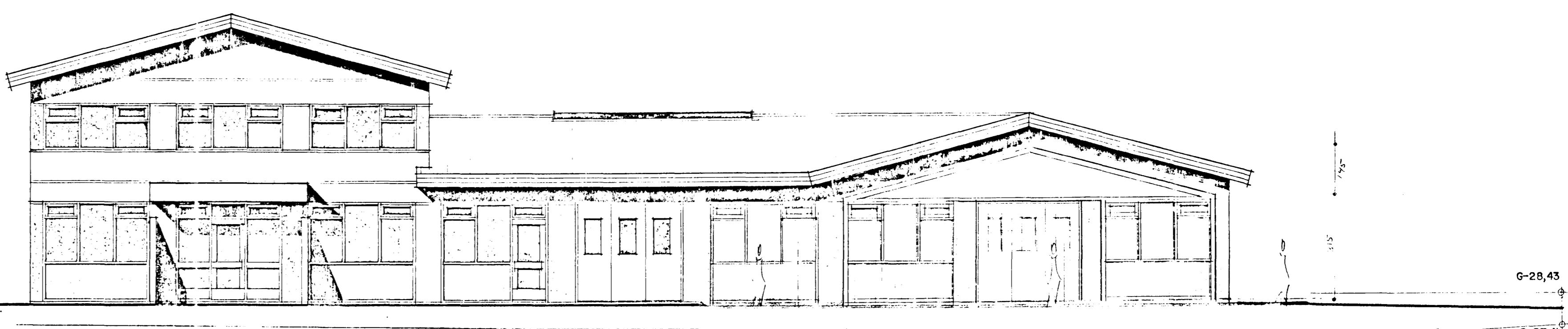
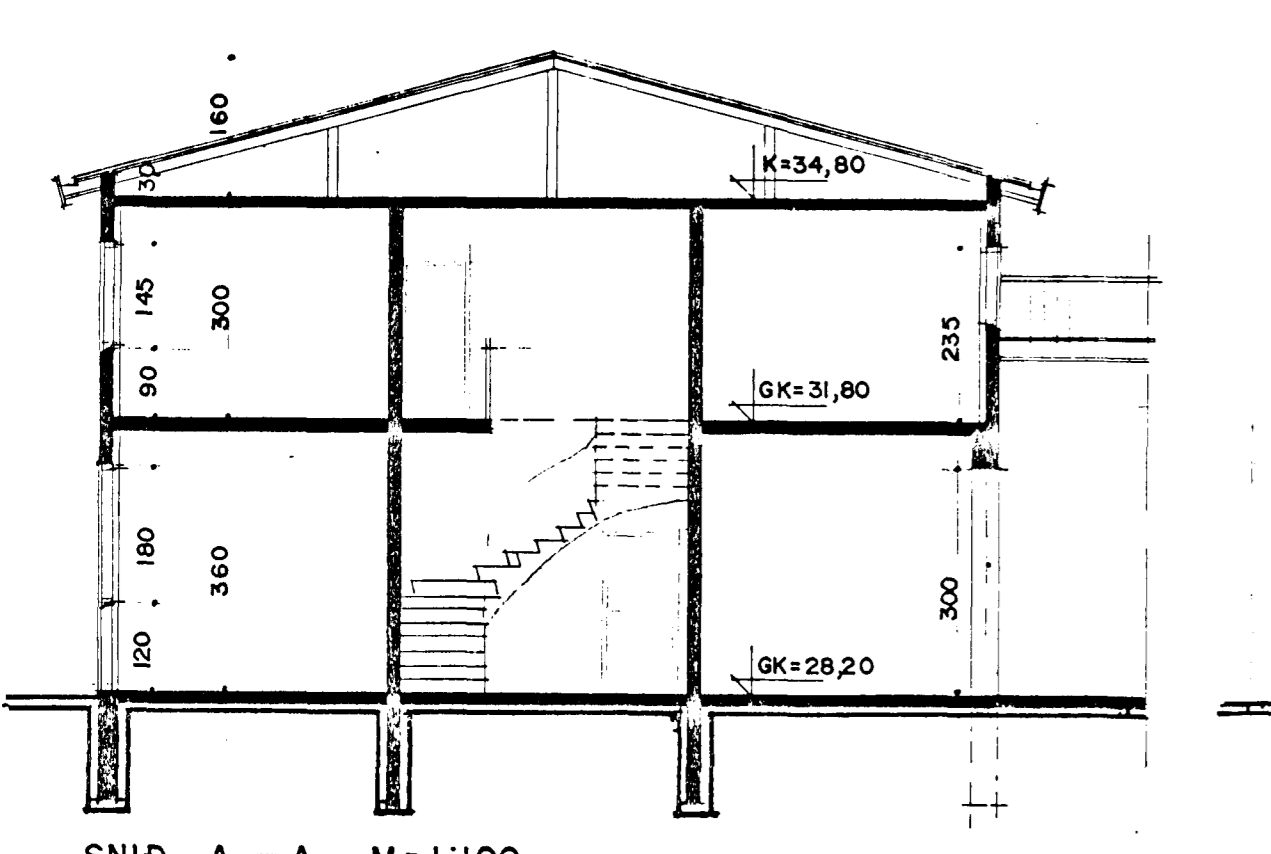

VESTUR M=1:100

TEIKNAD 2. JÚNÍ 1985 TEIKN. NR. 102
ERLENDUR ÁRNI HJÁLMARSSON BYGGINGAFRÆDINGUR B.F.I.
ÁLFASKEIÐI 80 HAFNARFIRÐI sími 53860

BREYTT Í MAÍ 1989
ERLENDUR ÁRNI HJÁLMARSSON
BREYTT Í JÚLÍ 1987