

SKÝRINGAR

MÁLSTRAUMUR ROFA OG TENGLA SÉ 10A
 PÍPUR Ø16 VÍR 15° NEMA ANNARS
 HÆÐ ROFA SÉ 105CM SÉ GETIÐ
 HÆÐ TENGLA SÉ 105CM
 TENGLAR Á SKRIFSTOFUM SÉU Í RENNUM UNDIR GLUGGUM
 RAFLAGNIR Í EINNAR HÆÐAR ÁLMU LEGGIST Í RENNUM OG
 RAFBÚNAÐUR SÉ RÍKHELDUR
 BINDA SKAL SAMAN VATNSINNÞÖK OG SÖKKULJARN
 ADALTAFLA SÉ FRÁ KLÖCKNER MOELLER EDA HAGER
 GREINI TÖELUR NR 2 4 OG 5 SEU FRÁ HAGER NR C 136 EDA SAMSVARANDI
 NR 3 FRÁ HAGER NR C 248 41

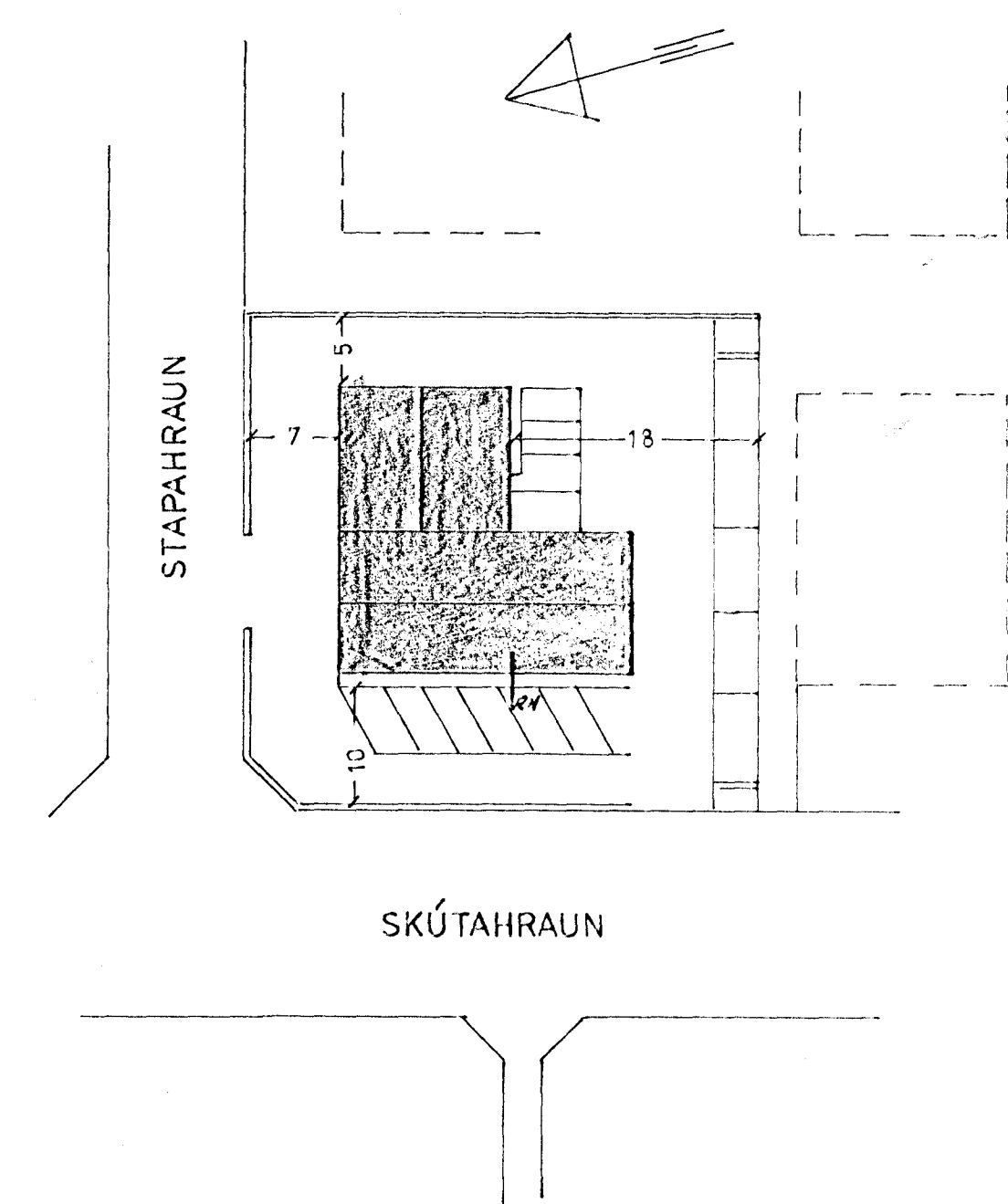

Háskóla nr. 306 Teikning nr. 2365
 Samþykkt þ. 25-3 1985
 E.H. RAFFVEITU HAFNARFIRÐI
 Arnar L. Björnsson
 Eftirlitssáður rannsókn

Íntök samþykkt 14.13. 1985
 E.H. RAFFVEITU HAFNARFIRÐI
 Filbert Kristjánsson

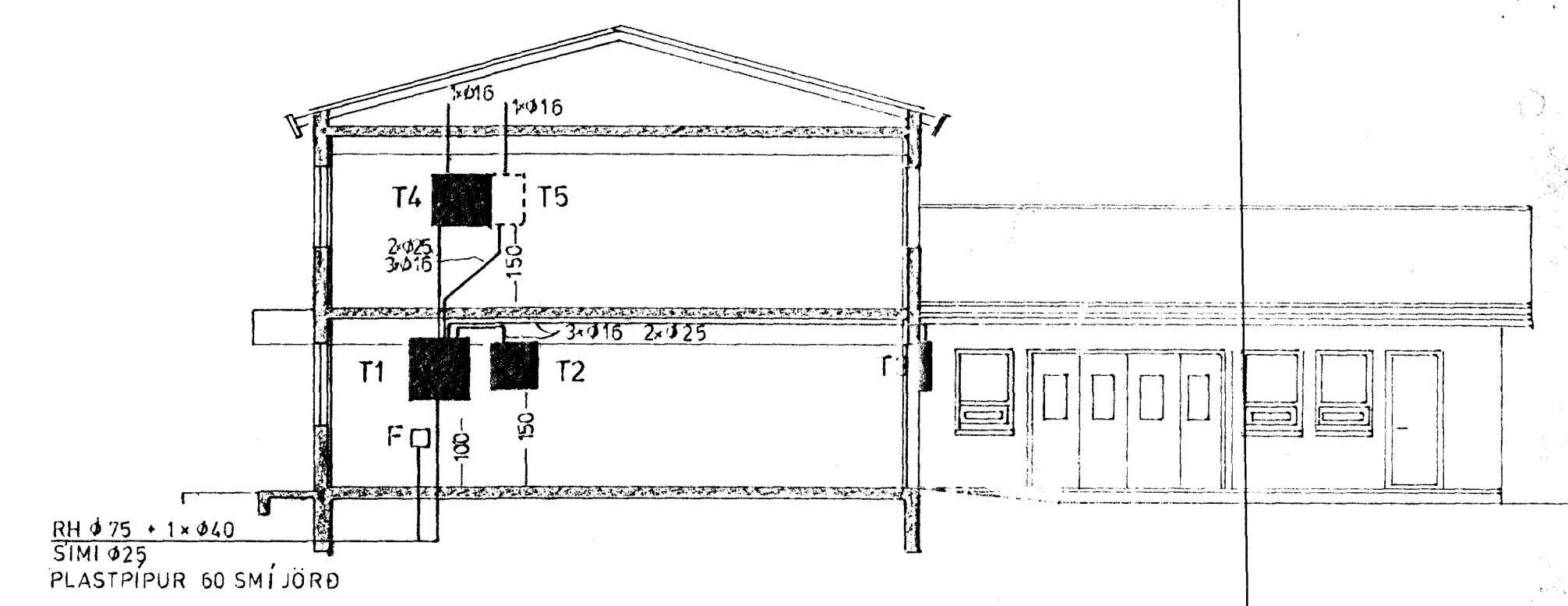
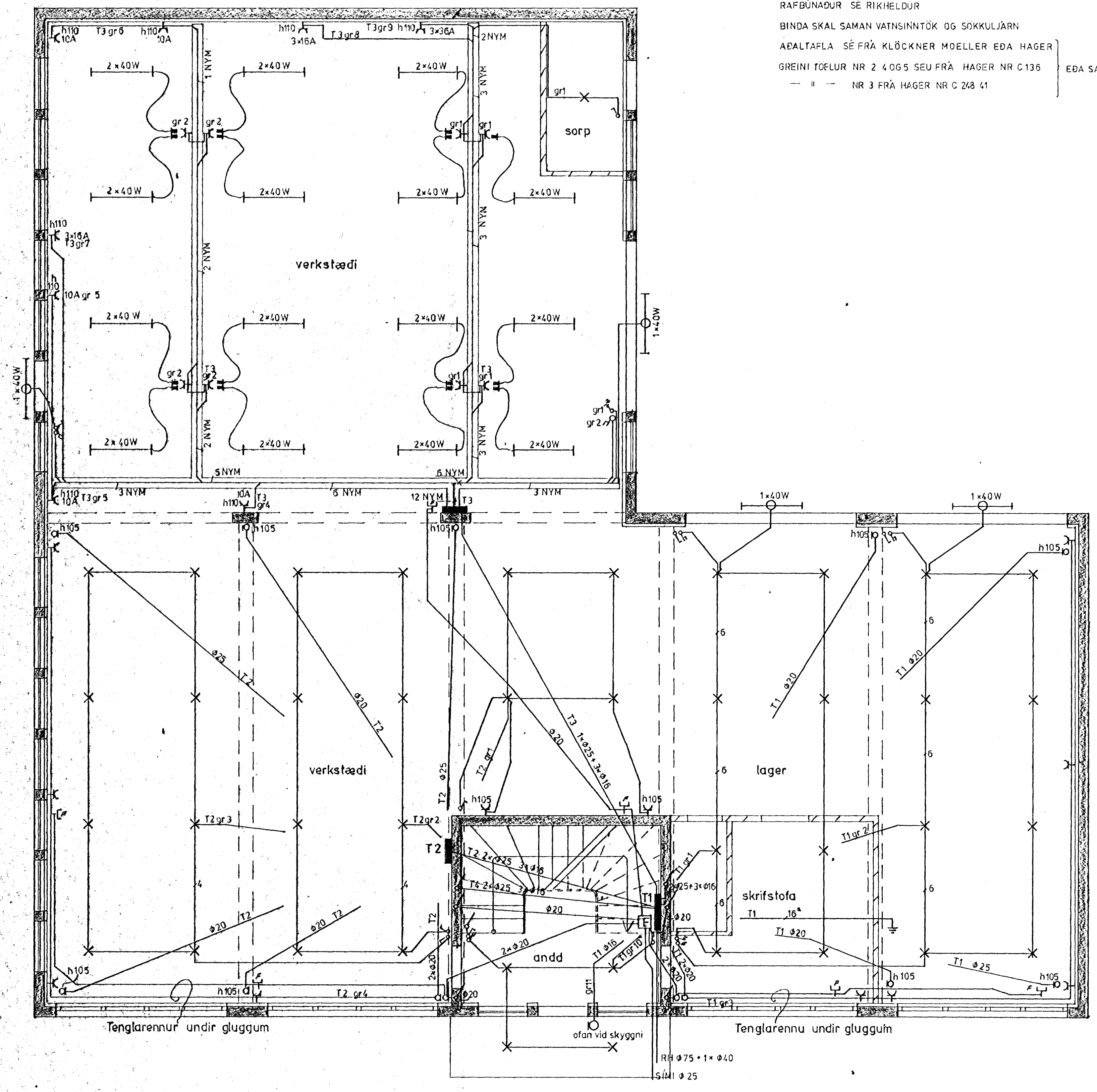

2365

NR.	BREYTING	DAGS	BR.
STAPAHAUN 2			
RAFLÖGN 1 HÆÐ		HANNAÐ	1985
SNID OG AFS TÖÐUMYND		TEIKNAD	11-84
		DAGS	1-84
		BLAD	1-50
		KVAÐI	1-50
		VERK NR.	039