

Samþykkt á fundi bygginganefndar þann  
24 APR. 1996

Byggingafulltrúinn í Hafnarfirði  
Erlendur Hjálmarsson

Samþykkt á fundi bygginganefndar þann  
03 APR. 1996

Byggingafulltrúinn í Hafnarfirði  
Erlendur Hjálmarsson

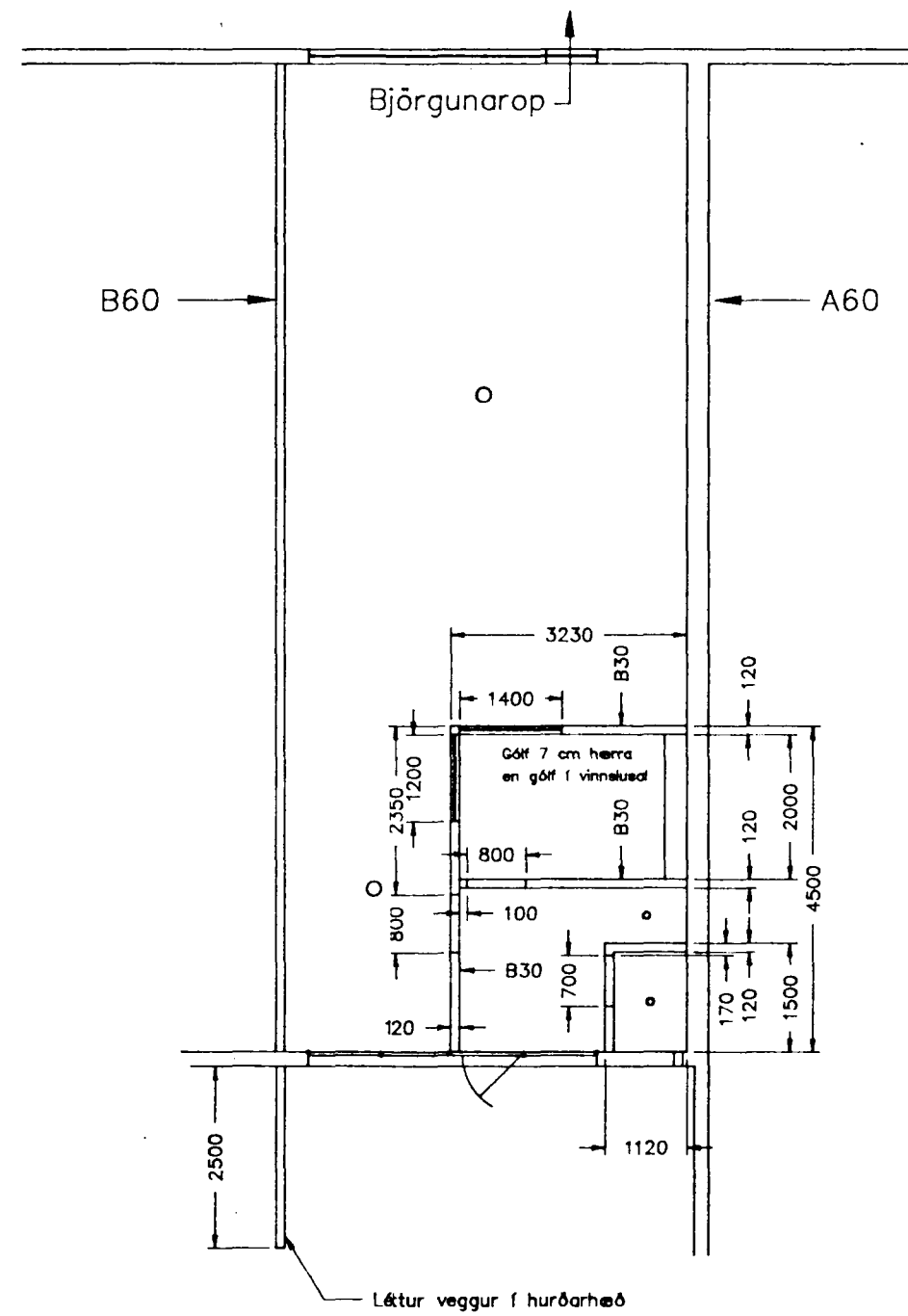

Grunnmynd 1.H. M=1:100  
Málsetning

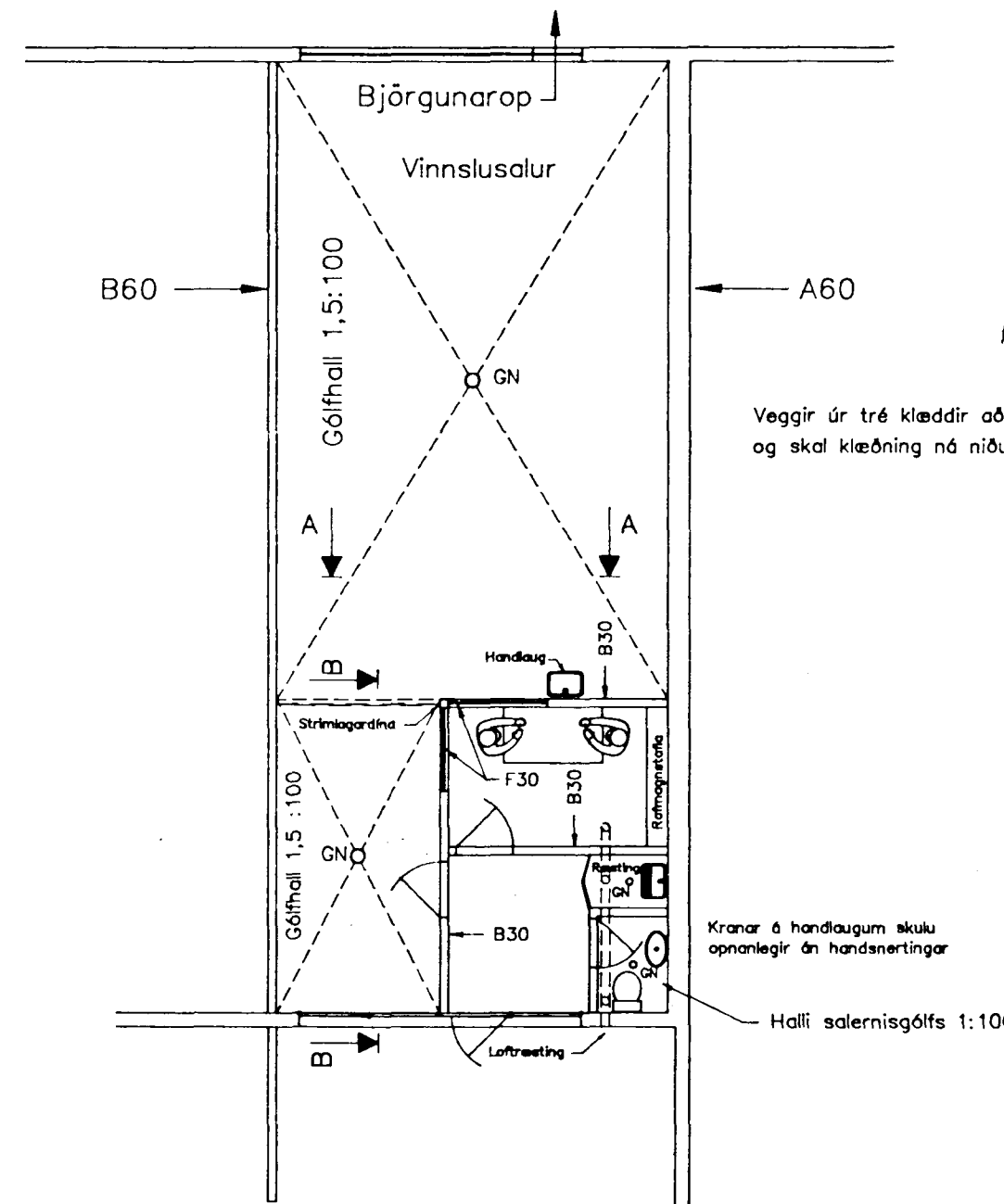

Grunnmynd 1.H. M=1:100  
Gólfhallar og skipulag

Ásýnd A - A

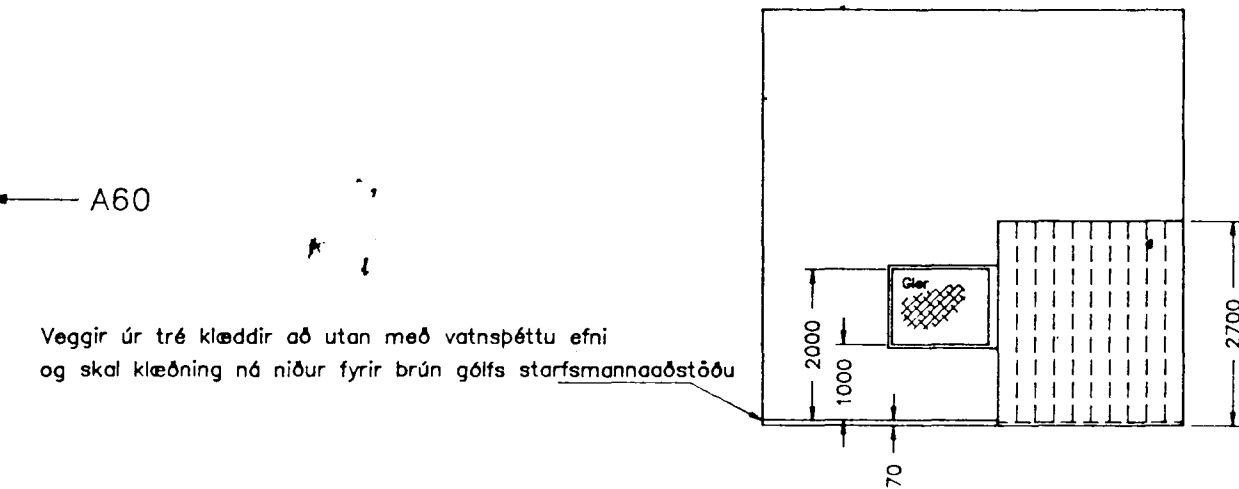

Veggir úr tré klæddir að utan með vatnsþéttu efni og skal klæðning ná niður fyrir brún gólfs starfsmannaáðstöðu

Ásýnd B - B

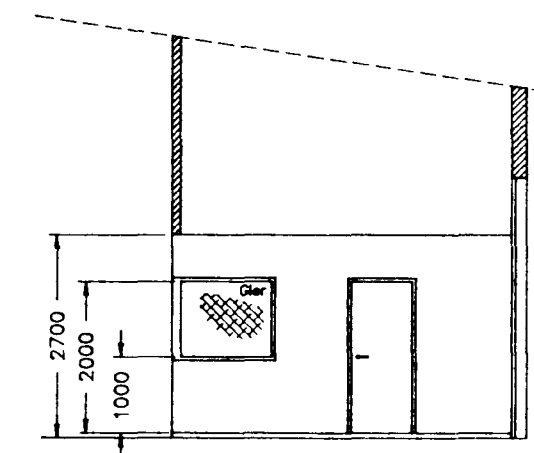

Kranar á handaugum skulu opnanlegir án handsnertingar

Halli salernisgólfs 1:100

Afstöðumynd 1:500

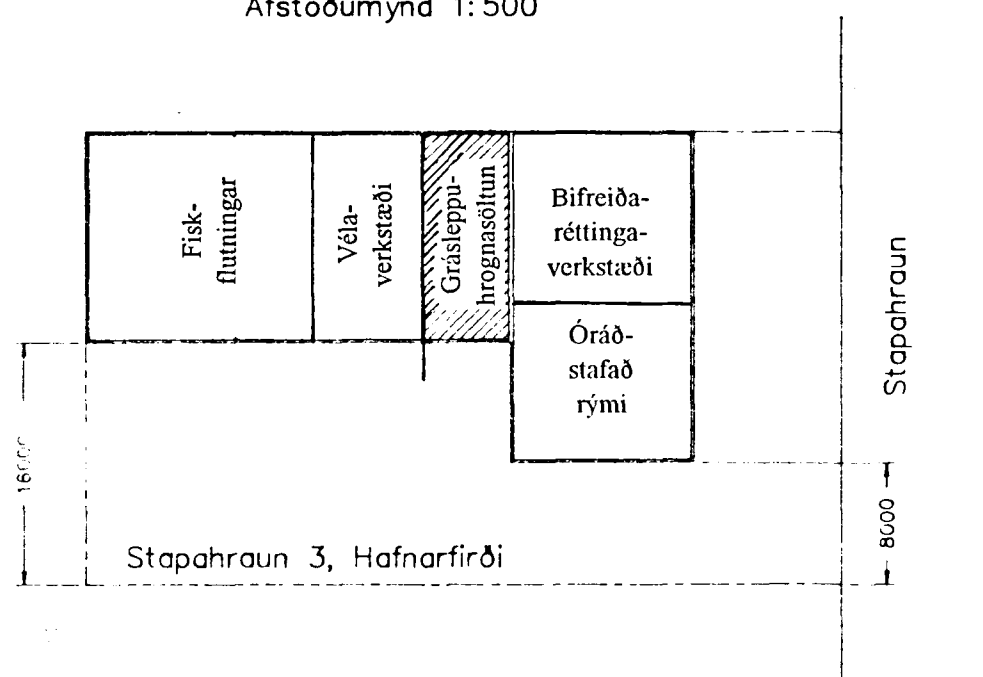

This drawing is our property and must not without our permission be copied or made available to others. The receiver is responsible for every misuse.		Tölvunafn: GRASLEPP.DWG	
Grásleppuhrogn vinnsla Stapahrauni 3, Hafnarfirði Starfsmannaáðstaða		Mælikvarði 1:100	Hannað <i>[Signature]</i> 07.03.1996
			Teiknað B.Ó. 07.03.1996
			Samb. <i>[Signature]</i>
			Plottað 25.03.1996
<b>INTEK H</b> ÍSLENSKA IDNTEKNIÞJÓFNSTAN BÚJARHRAUNI 14 - P.O.BOX 336 - TEL: 354-1-654904 - 222 HAFNARFIRÐI - ICELAND		Teikningarnúmer 4109602	
		Breyting: Ath. <i>[Signature]</i>	