

Samþykkt þann
10 DES. 1996
Byggingafulltrúinn í Hafnarfirði
Erlendur Hjálmarsson

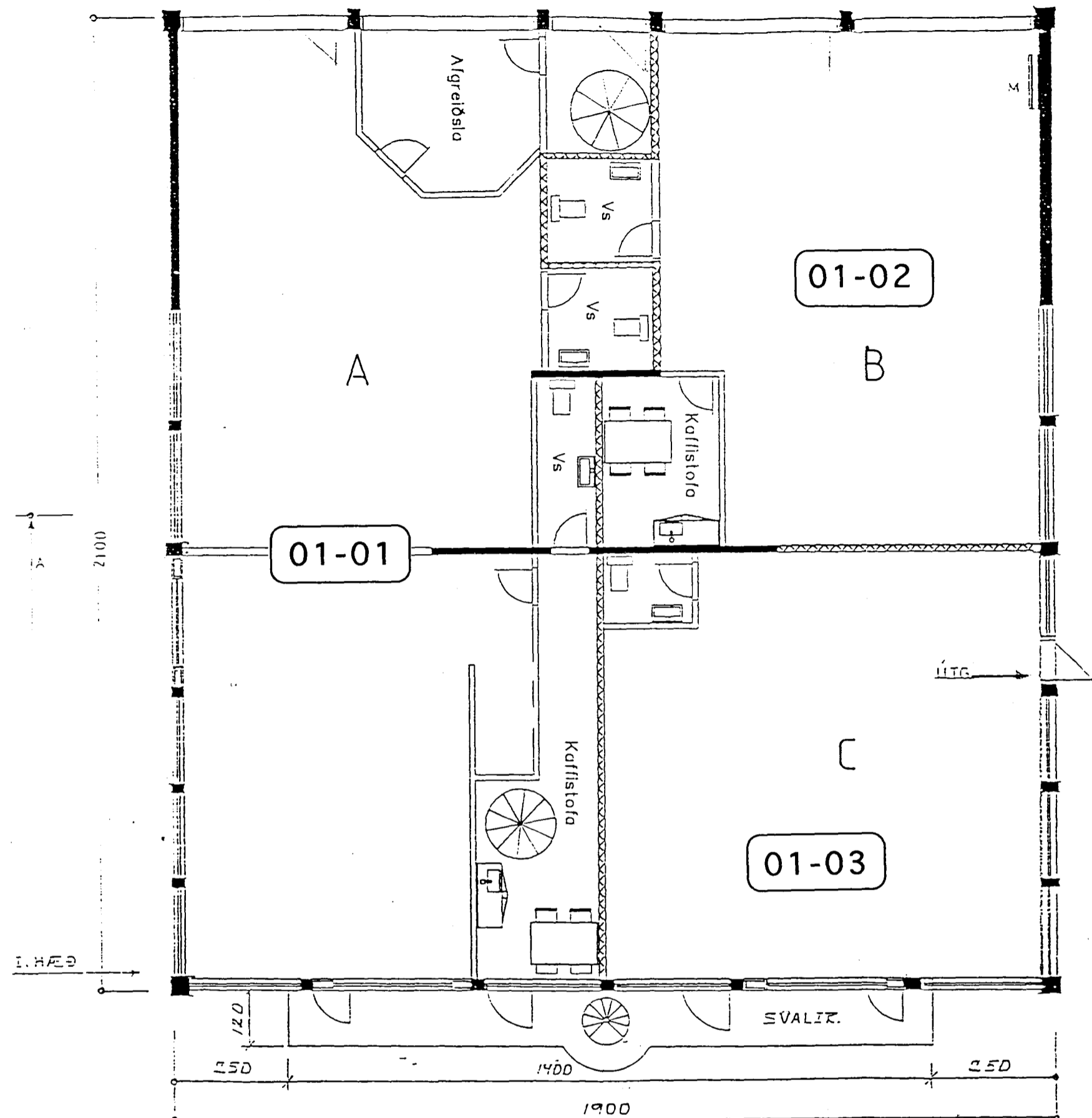

GRUNNMYND 1. HÆÐ

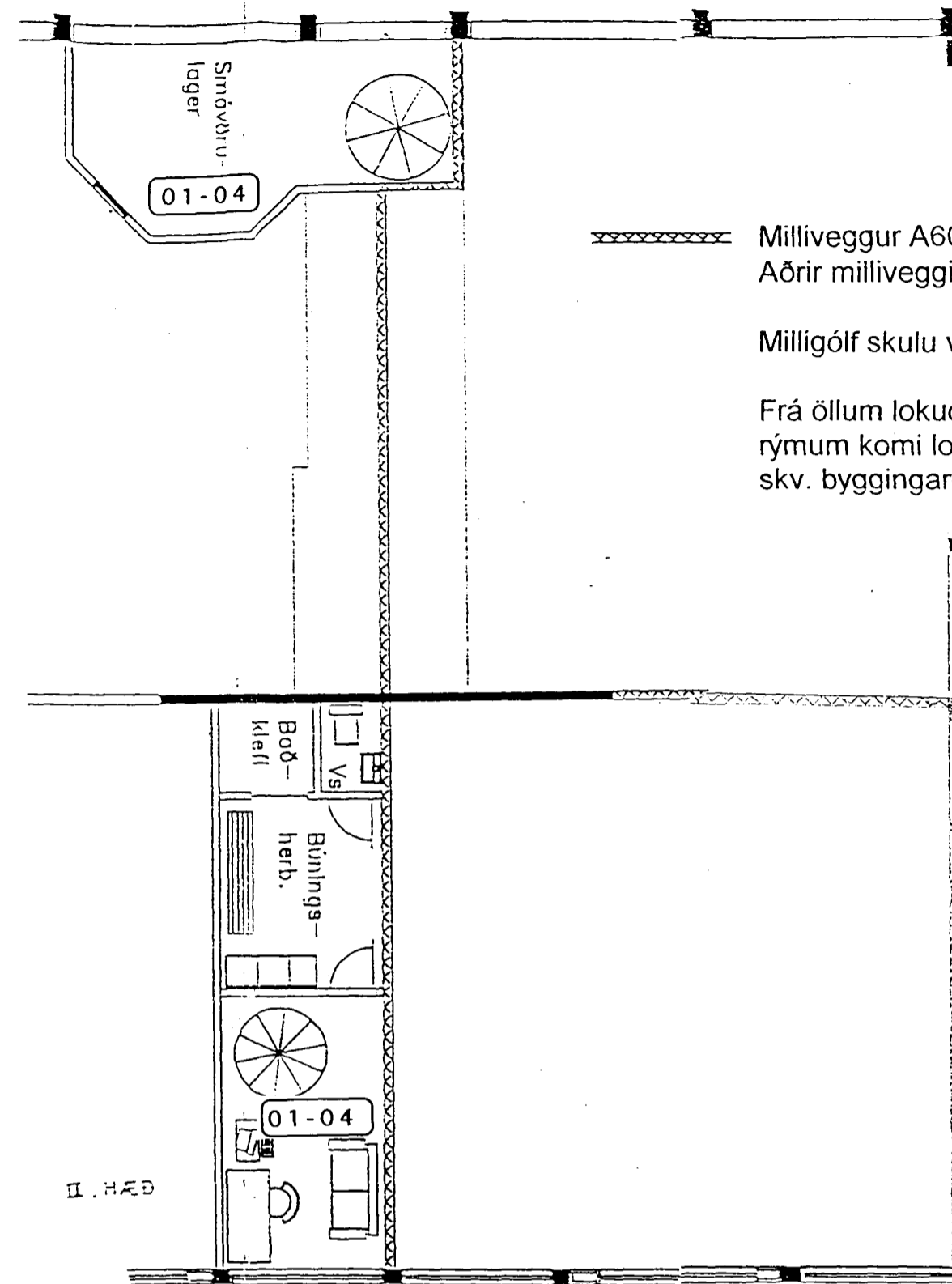

GRUNNMYND MILLIGÓLF

Milliveggur A60.
Aðrir milliveggir skulu B60.
Milligólf skulu vera B60.
Frá öllum lokuðum
rýmum komi loftrás
skv. byggingareglugerð.

SKÝRINGAR (STÆRÐIR)

STÆRÐIR EIGNARHLUTA

KJALLARI EIGNARH. 00-01 = 85,0 m²

KJALLARI EIGNARH. 00-02 = 99,3 m²

1. HÆÐ A EIGNARH. 01-01 = 203,0 m²

MILLIGÓLF EIGNARH. 01-01 = 49,3 m²

1. HÆÐ B EIGNARH. 01-02 = 104,5 m²

1. HÆÐ C EIGNARH. 01-03 = 91,5 m²

RÚMMÁL HÜSS SAMT. 2633 m³

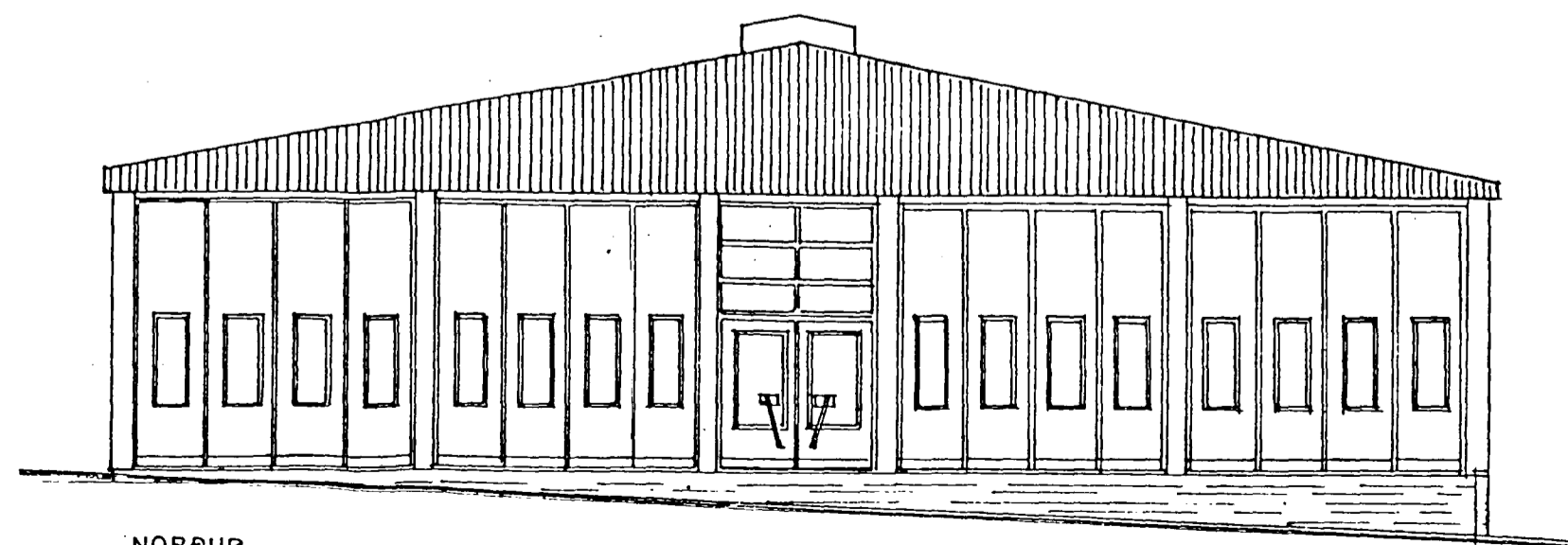

NORÐUR

BREYTT Í DESEMBER 1996

KJALLARA SKIPT Í TVO EIGNARHLUTA. NÝIR GLUGGAR Á VESTURHLIÐ OG
INNKEYRSLU HURÐ STÆKKUÐ OG FÆRÐ TIL.

ENDUR TEIKNAD OG BREYTT EFTIR
TEIKNINGU VMH TEIKN. B.G.
DAGS. 07-07-95

TEIKNISTOFAN  KVARDI	Heiti	Stapaþraun 6 Hafnarfirði V/ Eignarh. Steinsteypusögun ehf.	kvarði	1:100	verk nr.
	Verkefni	GRUNNMYND, ÚTLITSMYND SKÝRINGAR	dags.	DES. 96"	týpa nr.
			hönnun	G.G.	teikn. nr.
			teikn	G.G.	A-2

Austurgata 45 220 Hafnarfirði s. 555-2020 FAX 555-2021

Erlendur Hjálmarsson B.E.L.