

Steinahlíð 10 – OFNASKRÁ

VALDIR OFNAR FRÁ _____

HERBERGI	NR.	HÁMARKSSTÆRDIR		TENGING	LOKAR	REIKNUD ORKUPÖRF		AFKÖST			
		HÆÐ	LENGD			WÖTT	KCAL/KLST	HÆÐ	LENGD	GERÐ	WÖTT
BILSKUR	101	750	3000	A-D	FJVR-10	3720	3200				
Anddyri	104	400	1000	C-D	FJVR-10	926	796				
Bað	105	600	800	C-D	FJVR-10	636	547				
Hjón	106	600	1400	C-D	FJVR-10	1592	1369				
Herbergi	107	600	1200	A-B	FJVR-10	1499	1289				
Herbergi	108	600	1400	C-D	FJVR-10	712	612				
Þvottur	109	600	400	C-D	FJVR-10	652	561				
Eldhús	110	600	1400	C-D	FJVR-10	1458	1254				
Borðstofa	111	400	1600	A-B	FJVR-10	1150	989				
Stofa	112	400	1000	C-D	FJVR-10	804	691				
Stofa	113	400	1600	C-D	FJVR-10	1150	989				
Sjónvarp	114	400	1600	C-D	FJVR-10	902	776				

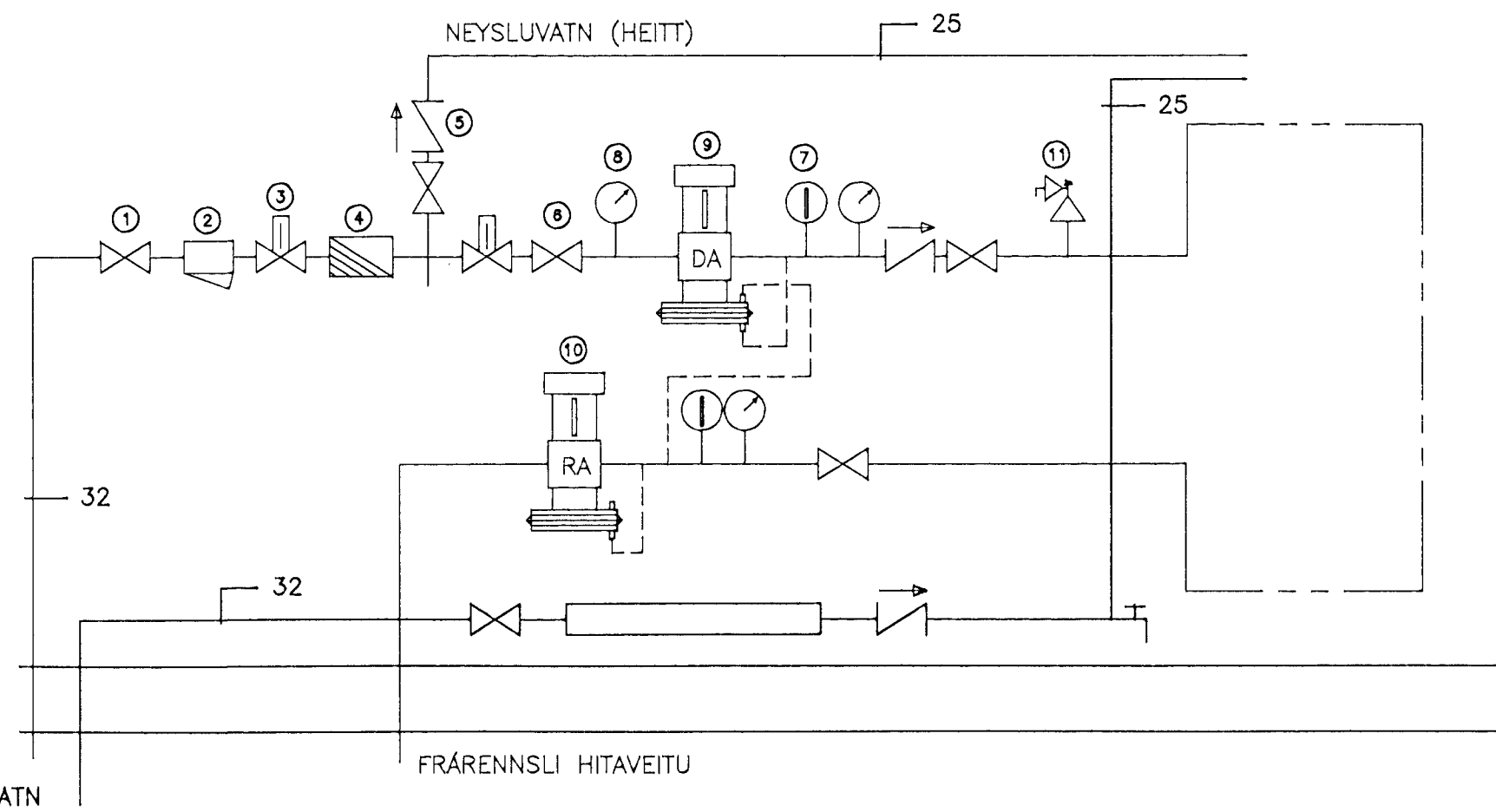
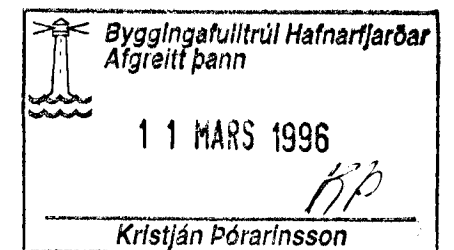

- ① Renniloki
- ② Sta
- ③ Hemill
- ④ Vatnsmælir
- ⑤ Einstreymisloki
- ⑥ Stilliloki
- ⑦ Hitamælir
- ⑧ Þrýstimælir
- ⑨ Þrýstijafnari (Danfoss AVD-DA)
- ⑩ Slaufuloki (Danfoss AVD-RA)
- ⑪ Öryggisloki

Skýringar

Efni og frágangur ofna og lagna skal vera samkvæmt Byggingarreglugerð (maí 92) og íslenskum stöðlum

Einangrun þaks: 8" steinull
Einangrun útveggja: 4" plasteinangrun

Efni lagna: Svartar stálpípur

Ofnalagnir skulu þrýstiprófaðar með köldu vatni og 6 kp/cm² þrýstingi.

Neysluvatnslagnir skulu þrýstiprófaðar með köldu vatni og 8 kp/cm² þrýstingi.

INNNAK HITAVEITU
KALT NEYSLUVATN

FRÁRENNSLI HITAVEITU

Steinahlíð 10, Hafnarfirði	TEIKN. BI	DAGS. 93.05
Ofnalagnir	REIKN. BI	VERK
Ofnaskrá – tengigrind	YFIRF. MKV.	BLAÐ 403
BJARNI INGIBERGSSON Byggingatæknifræðingur F.T.F.Í. Sími: 91-75251 		

102.103	12/2 96	Ofnum i bilskur breytt	BE
Breyting	Dags.	Skýring	Br.