

8

7

6

5

4

3

2

1

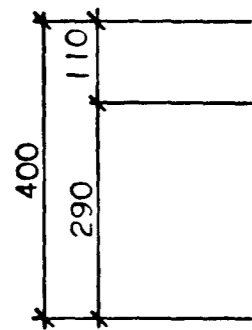

SNEIÐING A-A

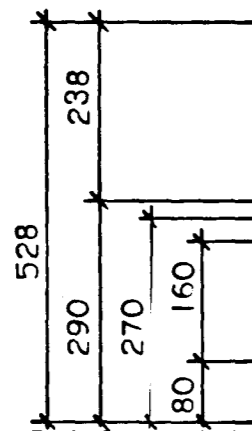
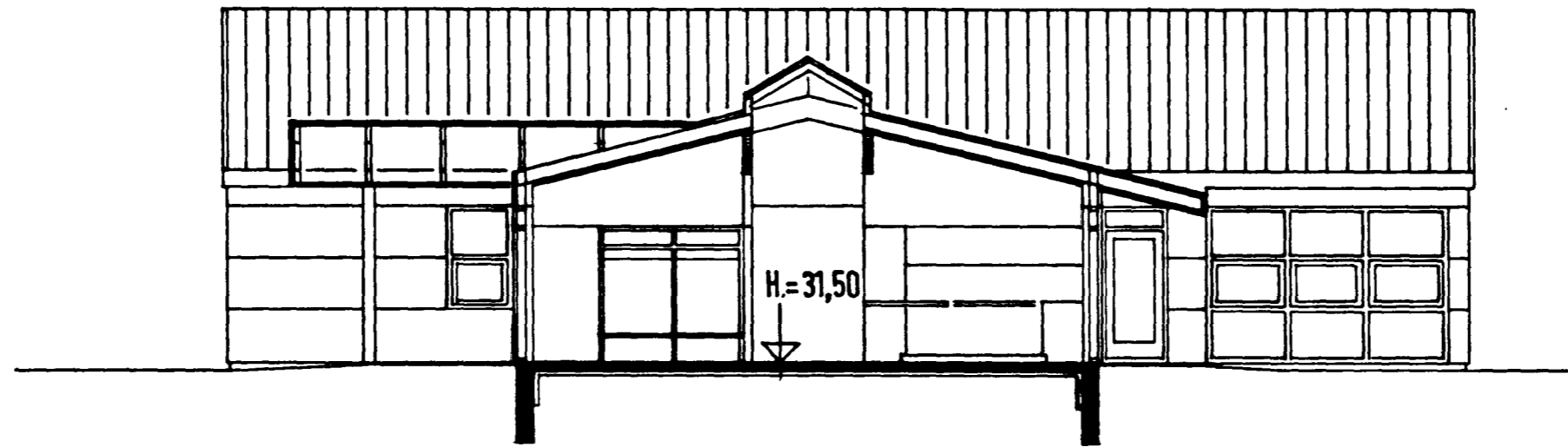

SNEIÐING B-B

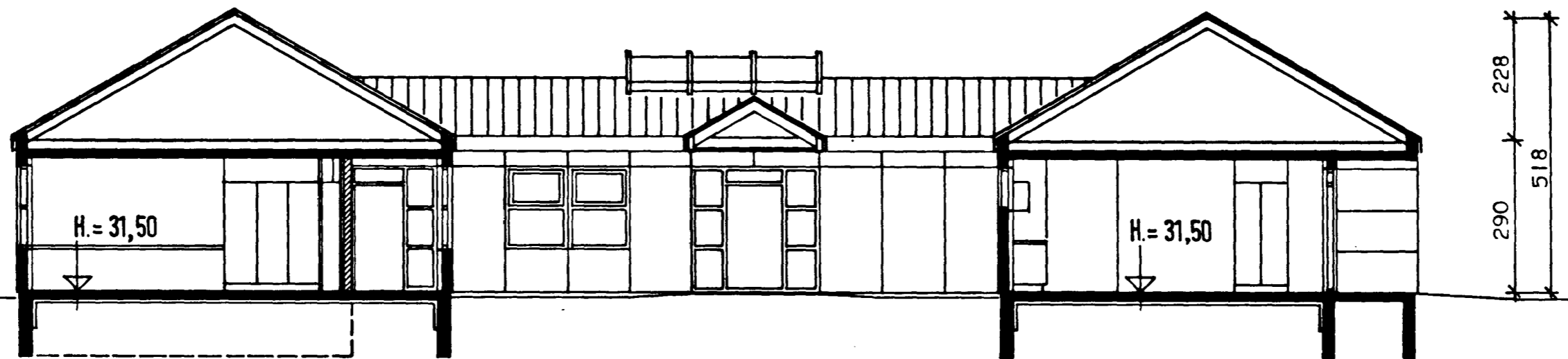

STUTT LÝSING :

ÍBÚÐA- OG HERBERGJAÁLMMUR HÚSSINS
VERÐA BYGGÐAR ÚR STEINSTEYPU, Á
STEYPTUM SÖKKLUM, MEÐ STEINSTEYPTRI
LOFTPLÖTU. MILLIBYGGING VERÐUR
BYGGÐ ÚR TIMBRI, Á STEYPTUM SÖKKLUM,
MEÐ LÍMTRÉSBITUM Í ÞAKI OG HALLANDI
LOFT, MEÐ LÉTTRI PLÖTUKLÆÐNINGU
UTANHÚSS.

K-GILDI W/m² °C

HÁMARKSGILDI KÓLNUNARTALNA
BYGGINGARHLUTA :

ÚTVEGGIR	0,40
ÞAK	0,20
GÓLF Á FYLLINGU	0,30
GÓLF AÐ UPPHITUÐU RÝMI	0,30
GÓLF AÐ ÚTILÖFTI	0,20
GLUGGAR, KARMAR + GLER, MEÐALTAL	2,50
VEGGIR, VEGIÐ MEÐALTAL	0,80

ATH.: Í MILLIBYGGINGU VERÐA INNAN-
HÚSS OG UTANHÚSS KLÆÐNINGAR Í FL. I.

Brunamálastofnun ríkisins
SAMPYKKT

10 JUNI 1992

Arni Arnason
Arni Arnason



HÚSNÆÐISSTOFNUN
RÍKISINS
SUDURLANDSBRÁUT 24,
REYKJAVÍK SMÍ 696900

VERK NR.

H.08.01.

TEIKN.NR.

1.102

STEINAHLÍÐ I, HAFNARFIRÐI
HEIMILI FYRIR 5 FATLAÐA.
SNEIÐINGAR A-A OG B-B.

HANNAÐ	KH, AL	DAGSETN.	8.5.'92 AL
REIKNAD		STADFERT	
TEIKNAD	AL	YFIRFARID	
KVARDI	1:100		

Alma F. Andriasson
Carsten Gunnarsson