

Samþykkt á fundi bygginga-
nefndar þ. 27.5.1992
BYGGINGAFULLTRÚINN
Í HAFNARFIRÐI

Áskilið er samþykki
Brúnaáskilmeðningar Ríkisins
Áskilið er samþykki
Heimilismálda Hafnarfirðar

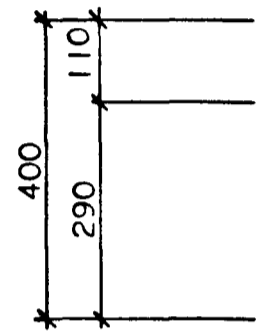

SNEIÐING A-A

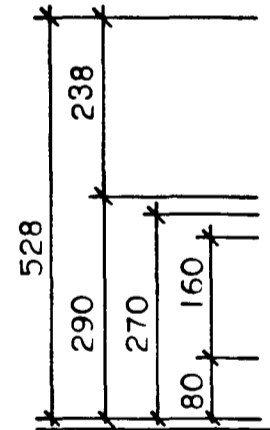
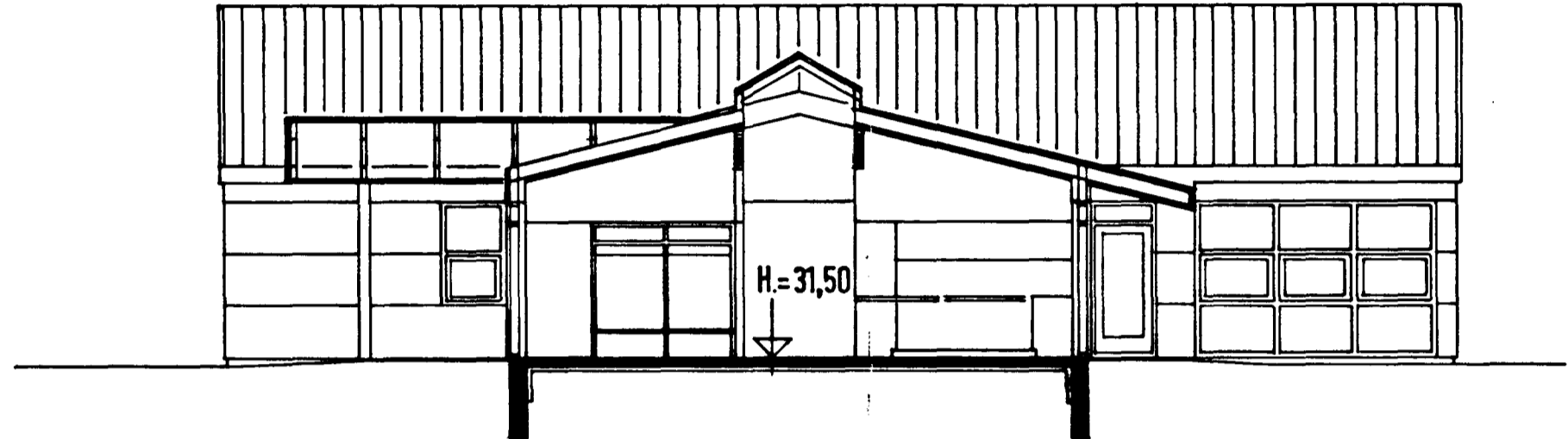

SNEIÐING B-B

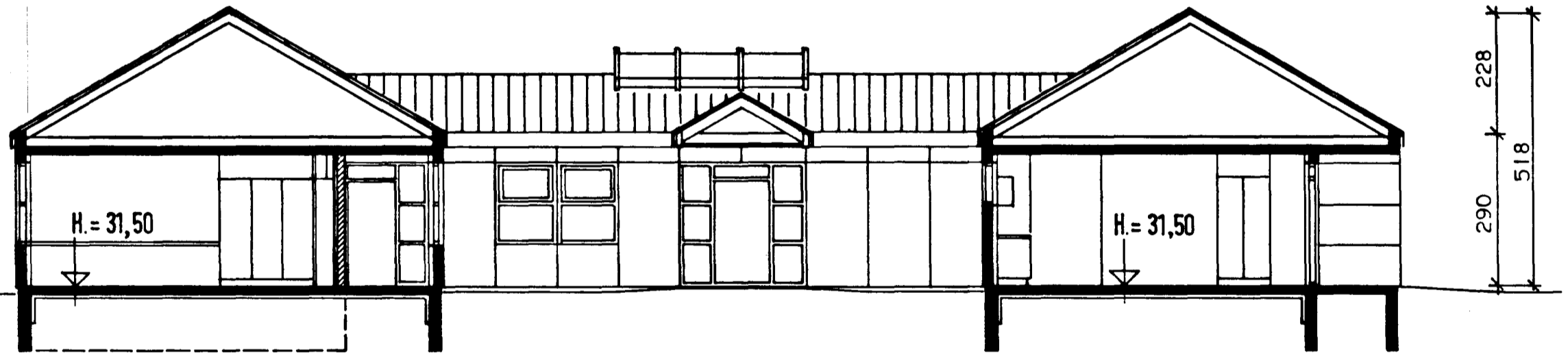

STUTT LÝSING :
ÍBÚÐA- OG HERBERGJAÁLmur HÚSSINS
VERÐA BYGGÐAR ÚR STEINSTEYPU, Á
STEYPTUM SÖKKLUM, MEÐ STEINSTEYPTRI
LOFTPLÖTU. MILLIBYGGING VERÐUR
BYGGÐ ÚR TIMBRI, Á STEYPTUM SÖKKLUM,
MEÐ LÍMTRÉSBITUM Í ÞAKI OG HALLANDI
LOFT, MEÐ LÉTTRI PLÖTUKLÆÐNINGU
UTANHÚSS.

K-GILDI W/M² °C
HÁMARKSGILDI KÓLMUNARTALNA
BYGGINGARHLUTA :

ÚTVEGGIR	0,40
ÞAK	0,20
GÓLF Á FYLLINGU	0,30
GÓLF AÐ UPPHITUÐU RÝMI	0,30
GÓLF AÐ ÚTILÓFTI	0,20
GLUGGAR, KARMAR + GLER, MEÐALTAL	2,50
VEGGIR, VEGIÐ MEÐALTAL	0,80

HÚSNÆÐISSTOFNUN
RÍKISINS SUDURLANDSBRÁUT 24,
REYKJAVÍK SÍMI 696900

VERK NR. **H.08.01.** TEIKN.NR. **1.102**

STEINAHLÍÐ I, HAFNARFIRÐI
HEIMILI FYRIR 5 FATLAÐA.
SNEIÐINGAR A-A OG B-B.

HANNAÐ	KH, AL	DAGSETN.	8.5.92 AL
REIKNAD		STADFERT	
TEIKNAD	AL	YFIRFARID	
KVARDI	I:100		

Alma F. Andriola
Guðm. Gunnar