

NEYSLUVATNSLÖGN, GRUNNMYND M, 1:50

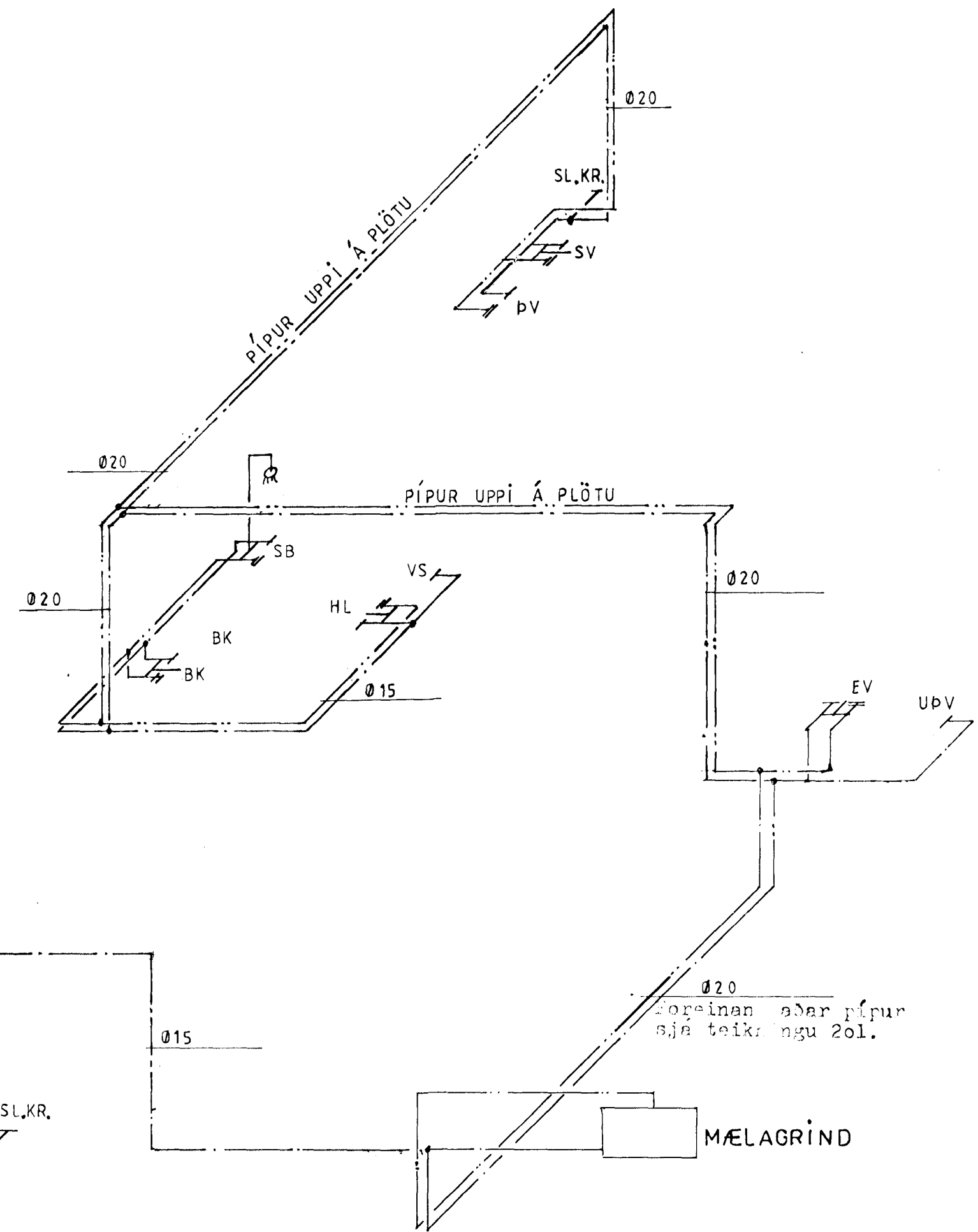
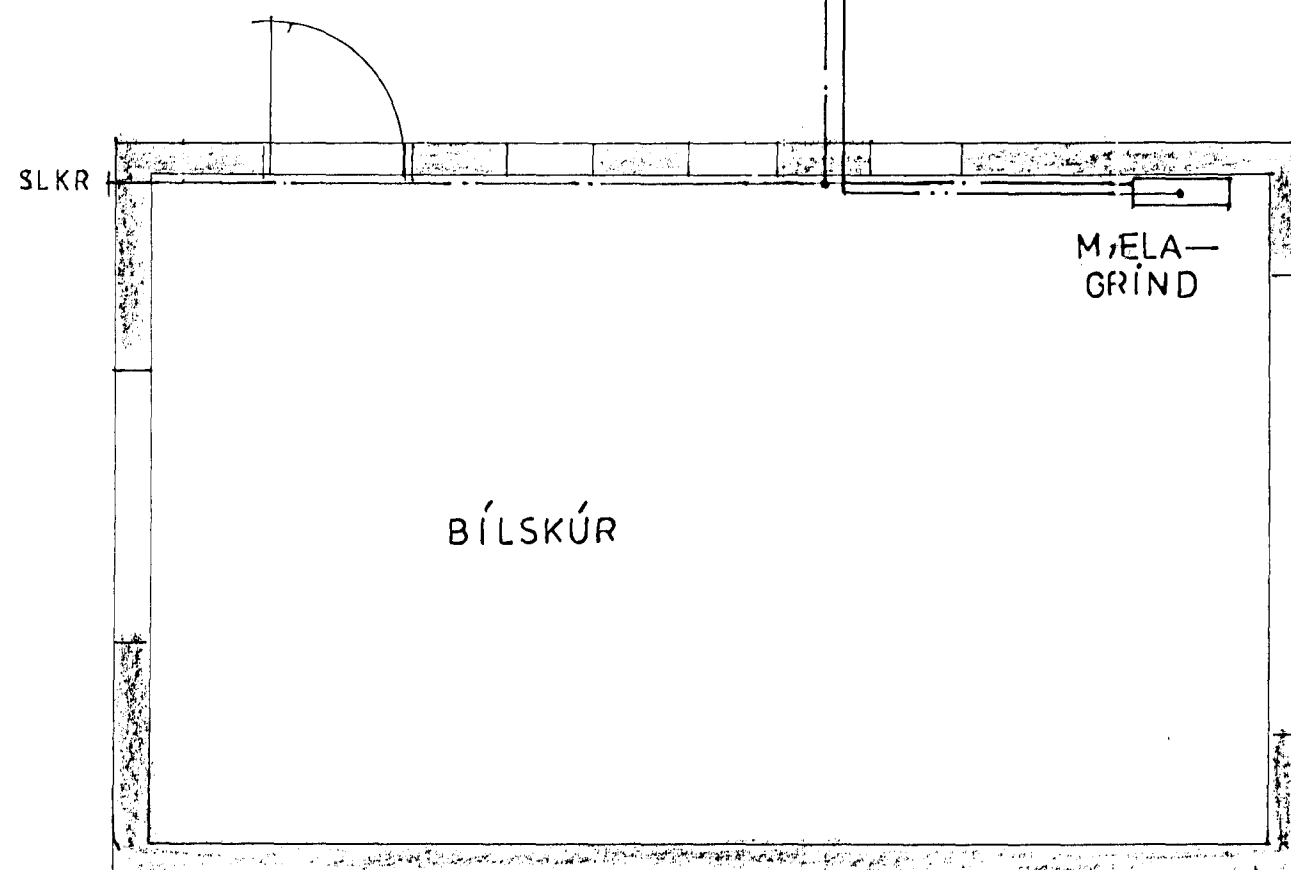

NEYSLUVATNSLÖGN RÚMMYND M, 1:50

Skýringar:

Pípur í neysluvatnskerfi eru galv. pípur skv. DIN2440
 Einangra skal pípur með viðurkenndum einangrunarhólkum
 Kaldavatnspípur skal vefja með sísalpappa
 Þrýstiprófa skal neysluvatnslagnir með
 8 kp/cm vatnsþrýstingi sem standi á í 24 klst
 Gæta skal þess að eðlileg tengsla á pípum
 hindrist ekki.

Mælagrind er sýnt á teikningu nr 203

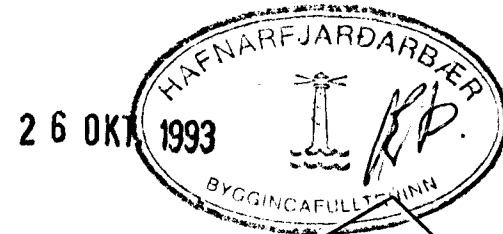

VERKHÖNNUN
 VERKFRÆÐI- OG TEIKNISTOFA
 Kirkjulundur 13 - Garðabæ - Sími: 91-656900
 Verk nr. 382 Teiknað:
 Teikn. nr. 204 Hannað:
 Mælikv.: 1: 50 Samþykkt: *[Signature]*
 Dags. SEPT. 1992 Breytt: 22.10.93 S.I.
 Verkefni: STEINAHLÍÐ 2 HAFNARFIRÐI

Heiti teikn.: NEYSLUVATNSKERFI