

Samþykkt á fundi bygginga-
nefndar þ. 28/10/1992

BYGGINGAFULLTRÚINN
Í HAFNARFIRDI

[Signature]

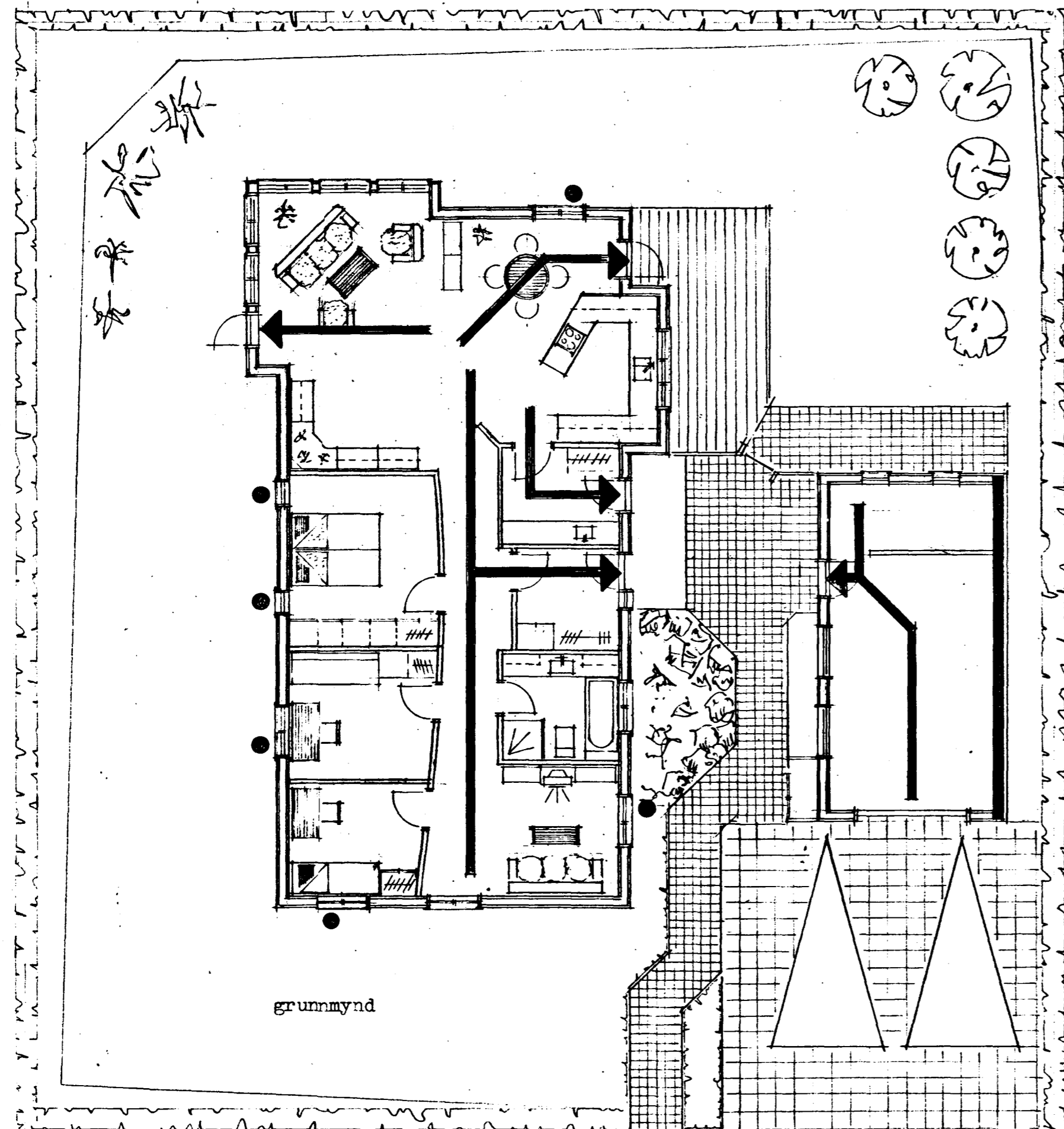

grunmynd

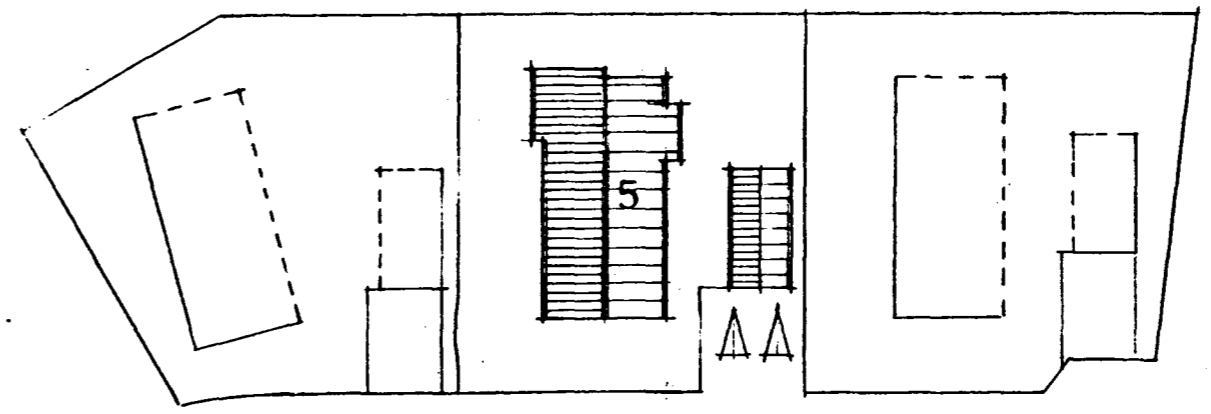

steinahlíð

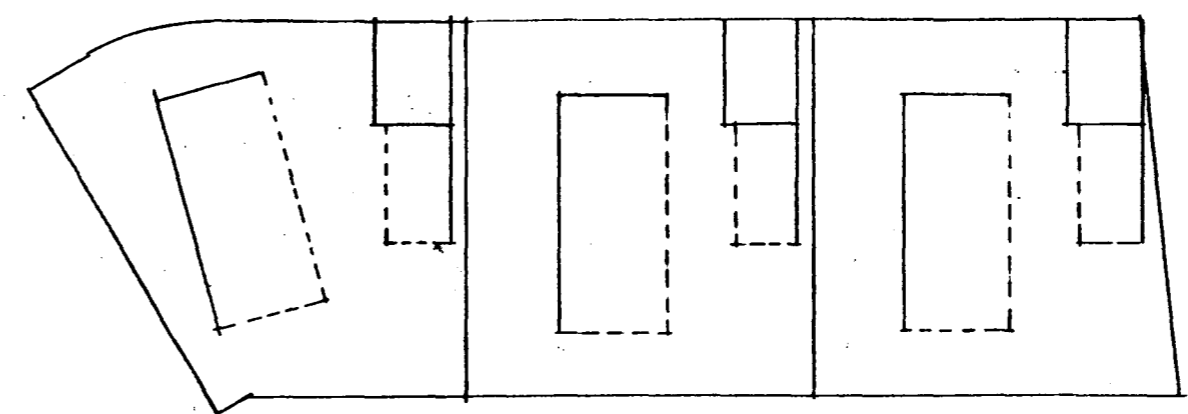

afstöðumynd

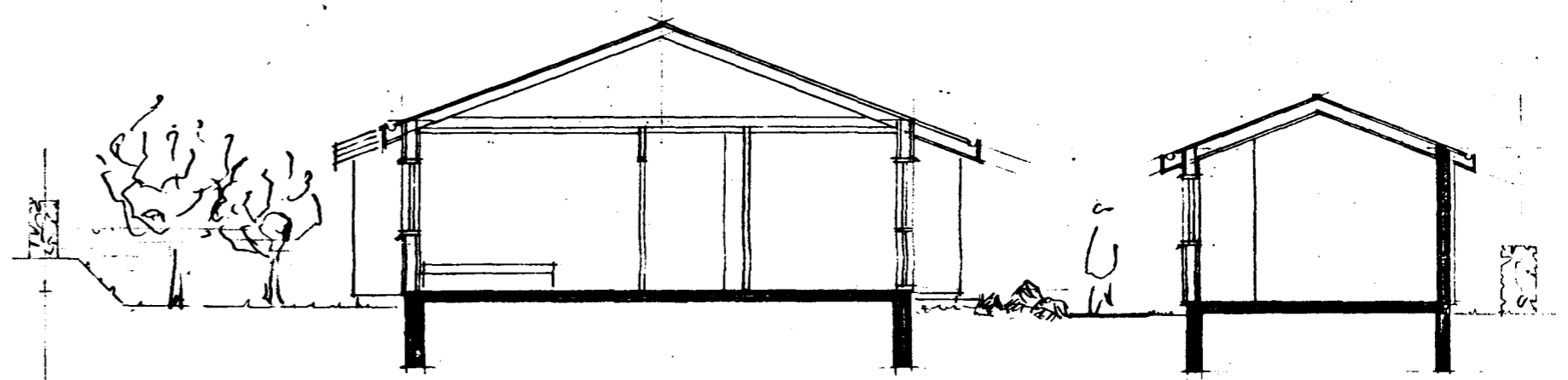
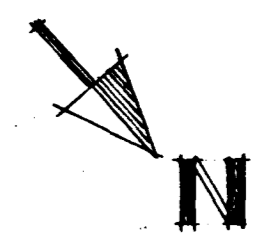

skurður

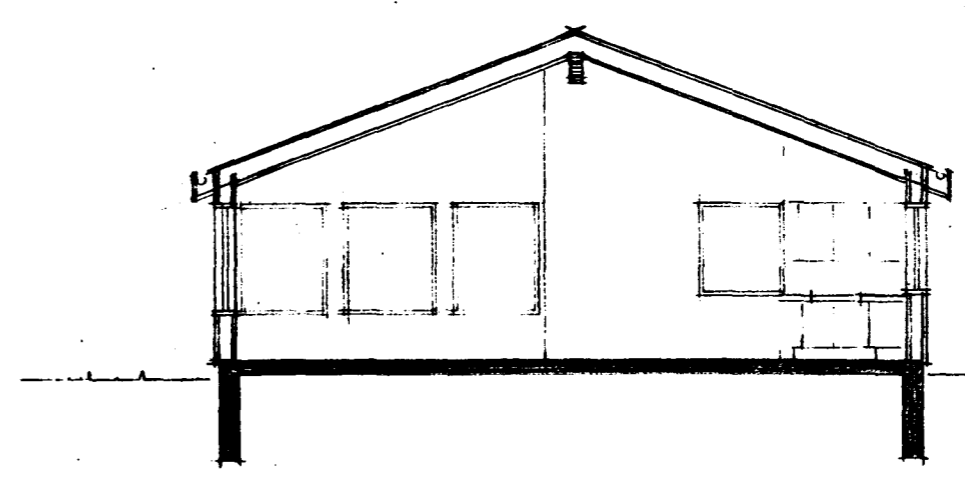

skurður

Hús er 134,24 m²
Bilgeymsla er 33,36 m²

● Björgunarop 60x120 sm.
sem opnanlegt fag.

➔ Rýmingarleið

Lýsing á húsi.

Húsið er timburhús á einni hæð með fristandandi bilgeymslu.

Hús og bilgeymsla verða byggð á steyptum grunni og auk þess er veggur bilgeymslu sem snýr að lóðarmörkum steyptur.

Klæðning útveggja, jafnt að utan sem að innan má ekki vera lakari en klæðning í flokki 2. Sama gildir um loft og innvegg.

Húsið er einangrað með steinull.

Á þak kemur bærustál.

Hönnun	Kristján Þórarinnsson byggingafræðingur	dags	10 10 1992
Efni.	Steinahlíð 5	kvarði	1:100
	Uppdráttur varðandi rýmingarleiðir og björgunarop.	Nr.	03
	Grunnmynd, skurðir og afstöðumynd		

Kristján Þórarinnsson