

Samþykkt á fundi byggingar-  
ráðs nr. 28/10 1992  
BYGGINGARLÖG  
II. MARGMÁL  
Sigrún Björnsdóttir

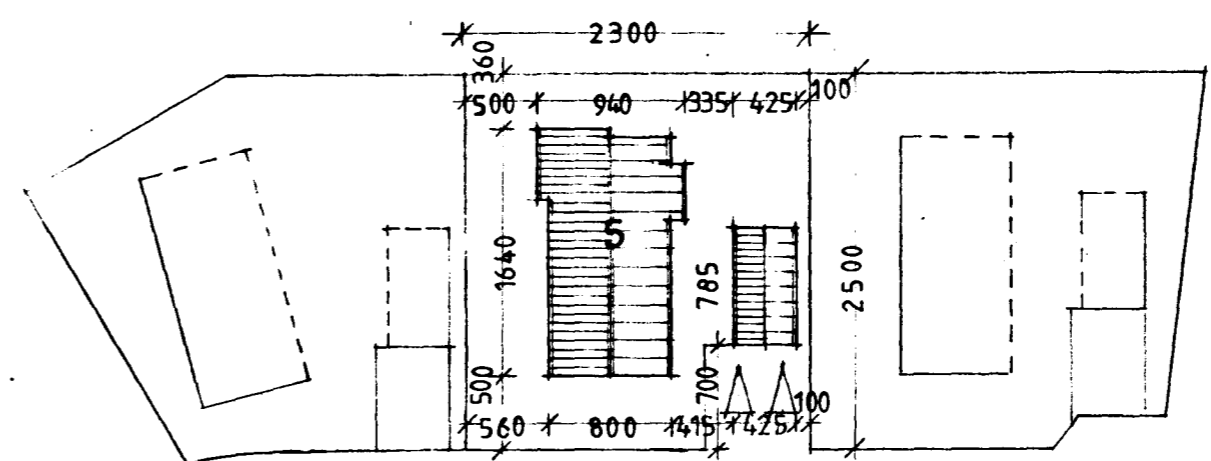

steinahlíð

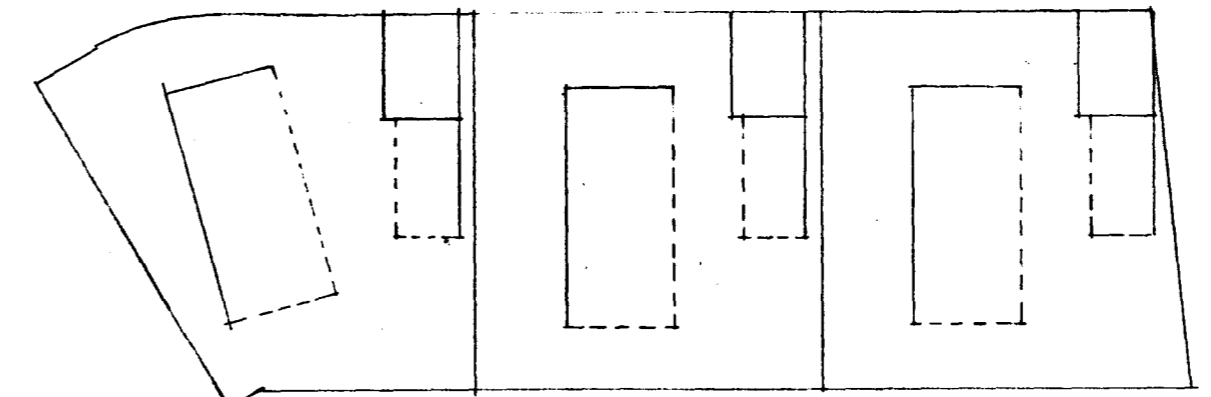

afstöðumynd 1:500

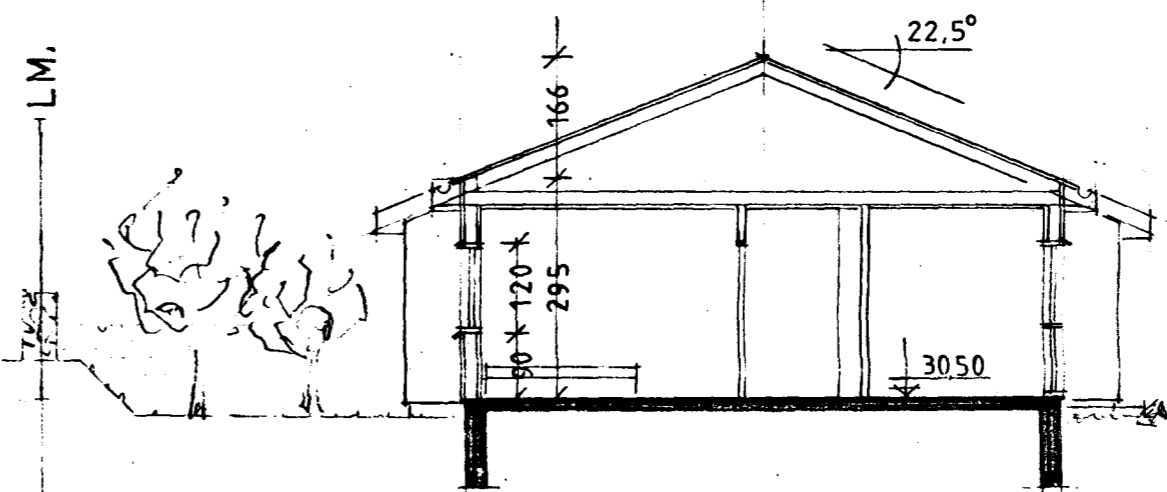
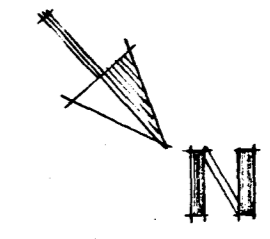

skurður  
H-H

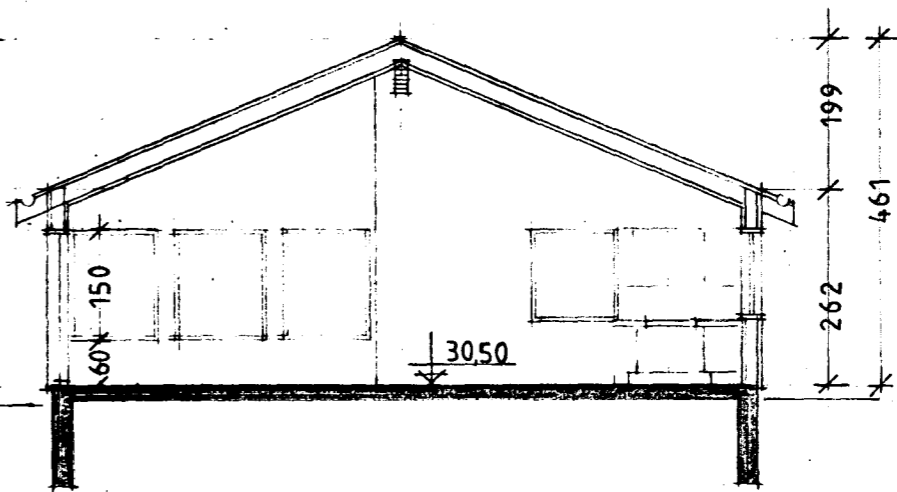
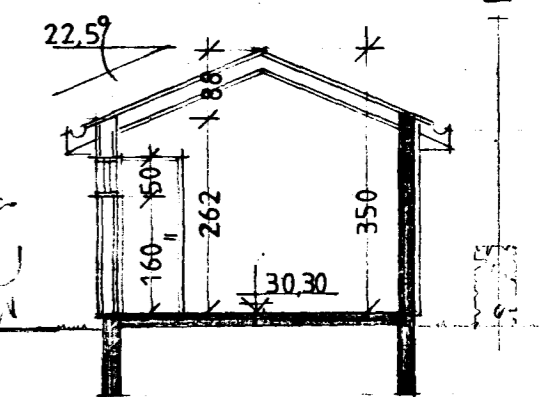

skurður  
E-E

Stærð á hási.	M <sup>2</sup>	M <sup>3</sup>
Hús	134,24	518
Bilgeymsla	33,36	102
Samtals	167,6	620
Nytingarhlutfall	0.29	

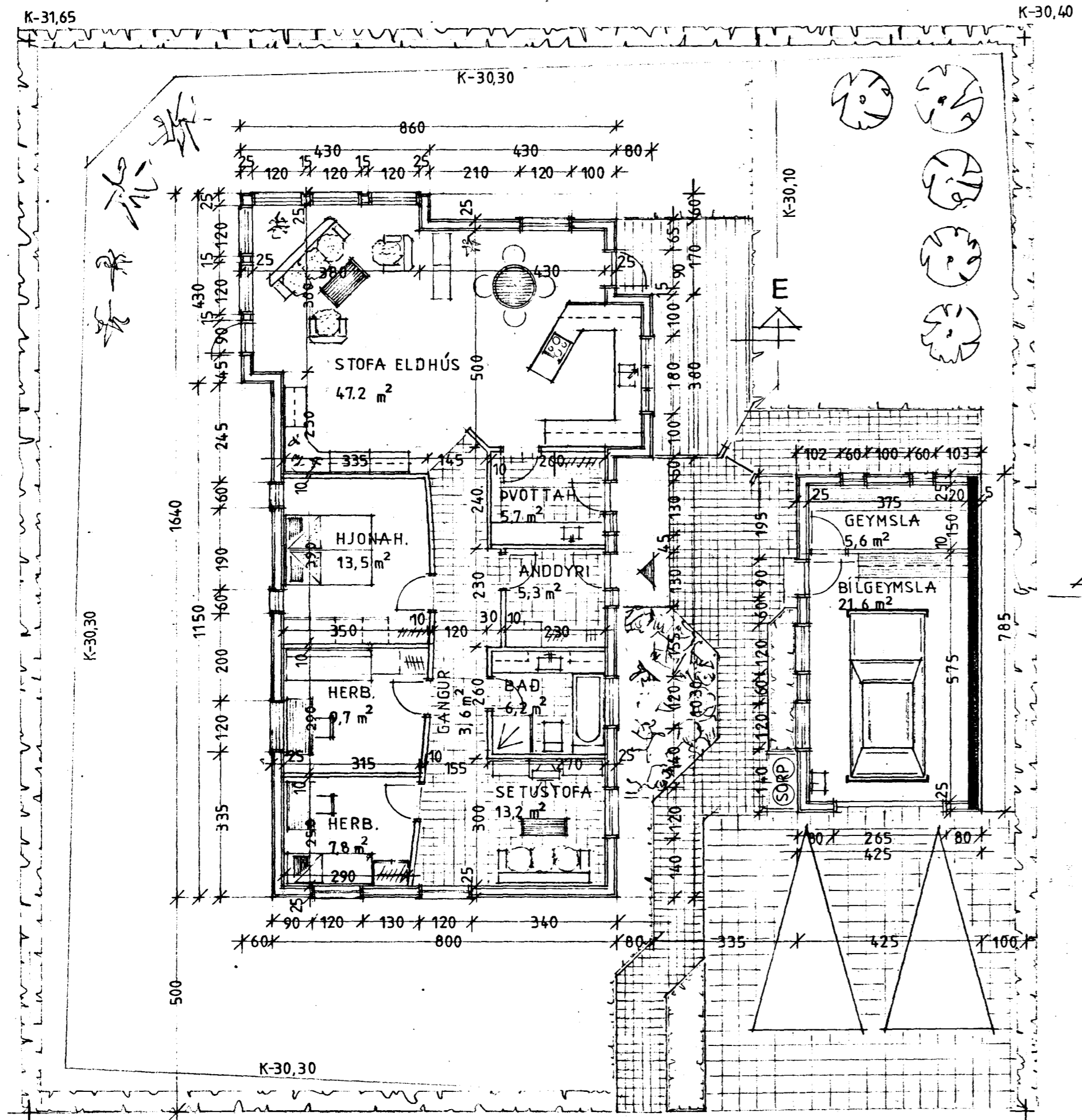

grunnmynd

Hásió er timburhús byggt á steiptum grunni.  
Veggur bilgeymslu sem snýr að lóðarmörkum er steiptur.  
Hásió er einangrað með steinull og klætt að utan með  
standandi timburklæðingu.  
A þak kemur bárujárni.

AFSTÖÐUM.BREYI IJ 11 01 1993

Hönnun	Kristján Þórarinnsson byggingafræðingur	dags.	10 10 1992
Efni.	Steinahlíð nr. 5 Grunnmynd, skurðir og afstöðumynd	kvarði	1:100
		Nr.	01

*Kristján Þórarinnsson*