

Samþykkt á fundi bygginga-
nefndar þ. 16 / 9 / 1992

BYGGINGAFULLTRÚINN
Í HAFNARFIRDI

UNNTAK: BUNNAVAÐNAUÐPÖR.

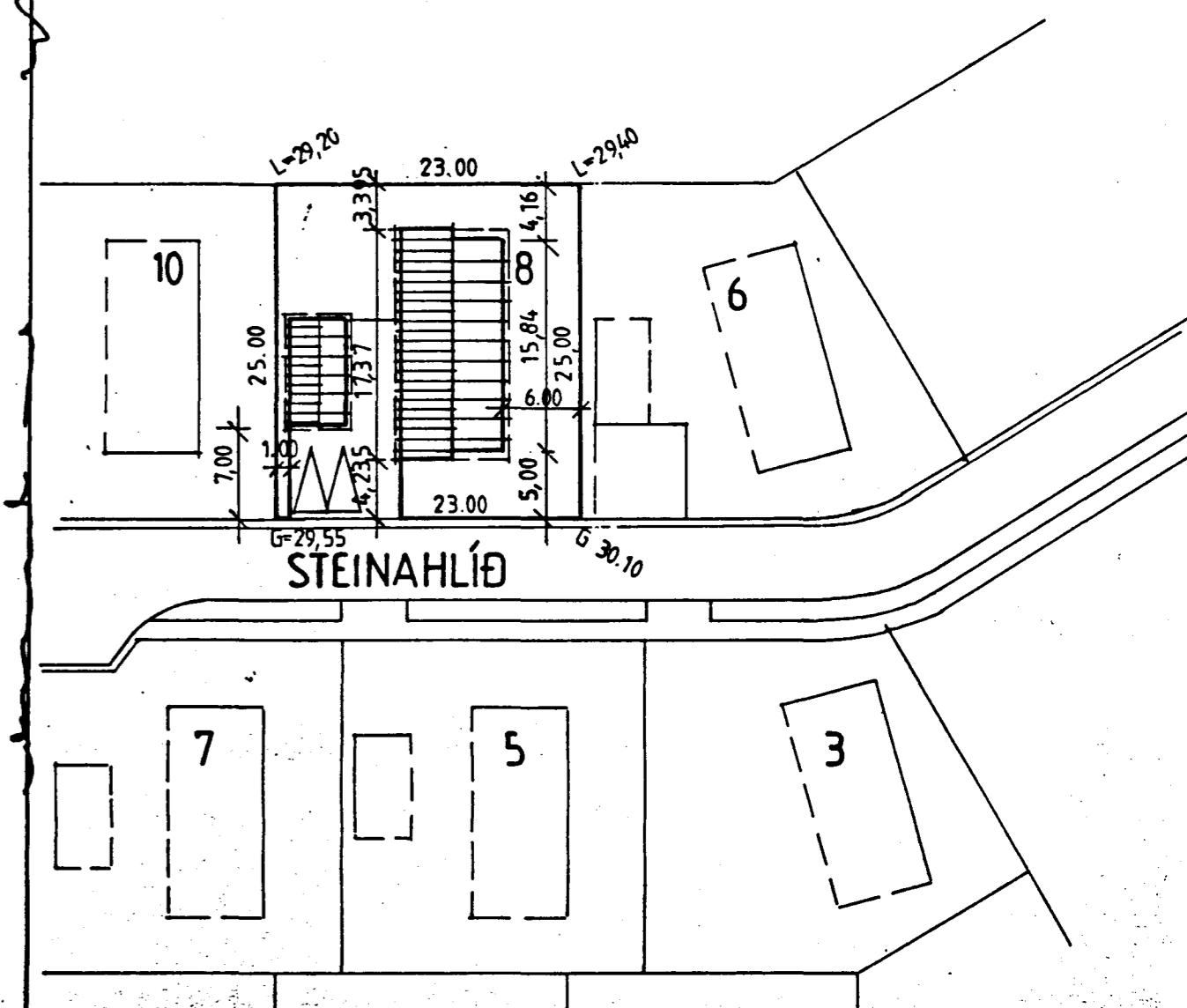
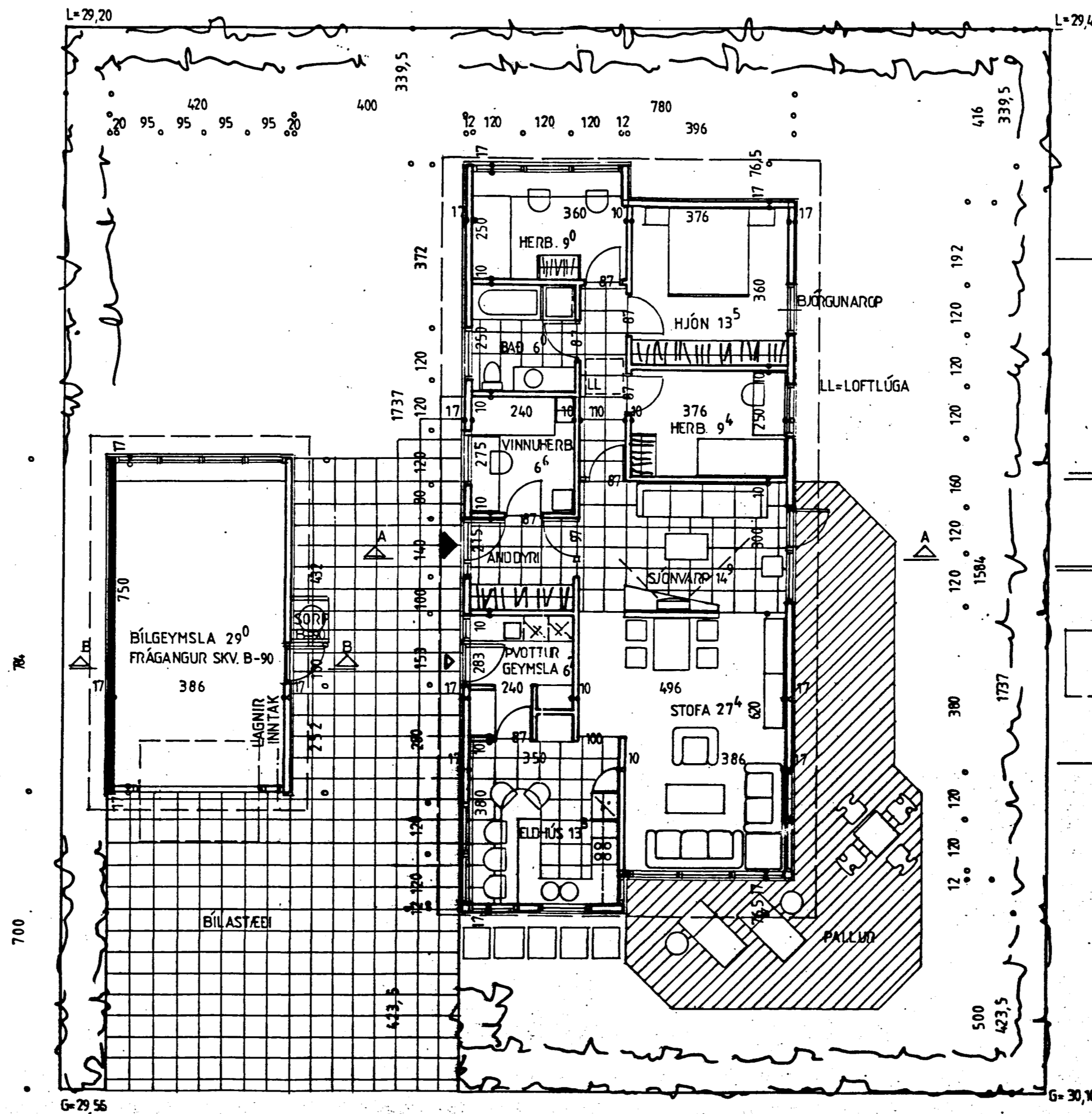

ÍBÓÐ BRÚTTÓ : 129,4 M² : 496,9 M³
 BÍLGEYMSLA : 32,9 M² : 108,6 M³
 SAMTALS : 162,3 M² : 605,5 M³
 LÓÐ : 575 M²
 NÝTINGARHLUTFALL : 0,28

HÚSIÐ ER EININGAHÚS ÚR TIMBRI FRÁ TRÉSMÍÐJUNNI ÞINUR HF 46221
 ÚTVEGGIR: GRIND 45x145mm OG 34x145mm, TJÓRUTEX, HEFLUB 22mm TIMBURKLÆDNING.
 GLUGGAR ERU MED TVÖFÓLDU GLERI. 150mm STEINULL OG PÓLPLAST.
 45mm LAGNAGRIND OG 16MM SPÓNAPLÖTUR.
 ÞAK: KRAFTSPERRUR, 25mm TIMBURKLÆDNING, ÞAKPAPPI OG BÁRUSTÁL.
 VINDPAPPI, 200mm STEINULL, PÓLPLAST, 34mm LAGNAGRIND OG
 11mm HARÞTEX LOFTAPLÖTUR.

KÓLMUNARTÖLUR SKV. BYGGINGAREGLUGERB

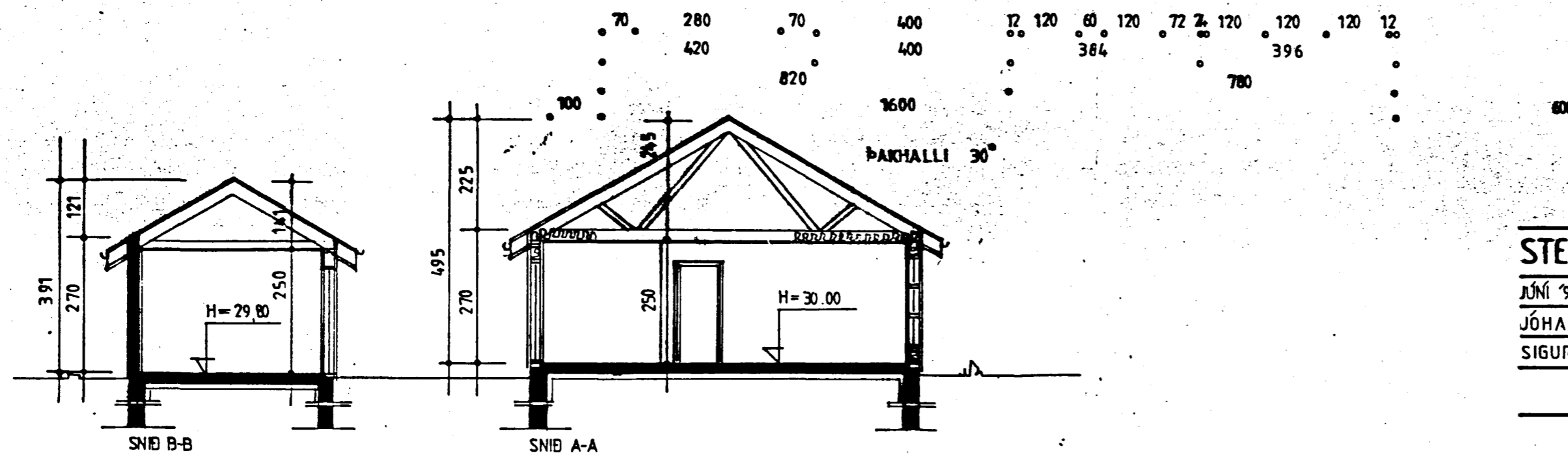

STEINAHLIÐ 8, HAFNARFIRÐI.

JÚNÍ '92 GRUNNMYND OG SNIÐ M.1:100 AFSTÖÐUMYND M.1:500

JÓHANNES PÉTURSSON 46221 675107

SIGURÐUR SIGURÐSSON 666613