

VÁRDANDI ENINGAR Í HÚSI:  
Einingar skulu vottaðar sbr. ákvæði  
1 byggingafræðingur og skal yfirfyring  
um það hvernig þyrir hjá byggingarfræð-  
ingnum áður en þær koma á byggingarstað.  
Húsi með einingum án vottunar  
fá ekki fútheldisvottorð.

KJP

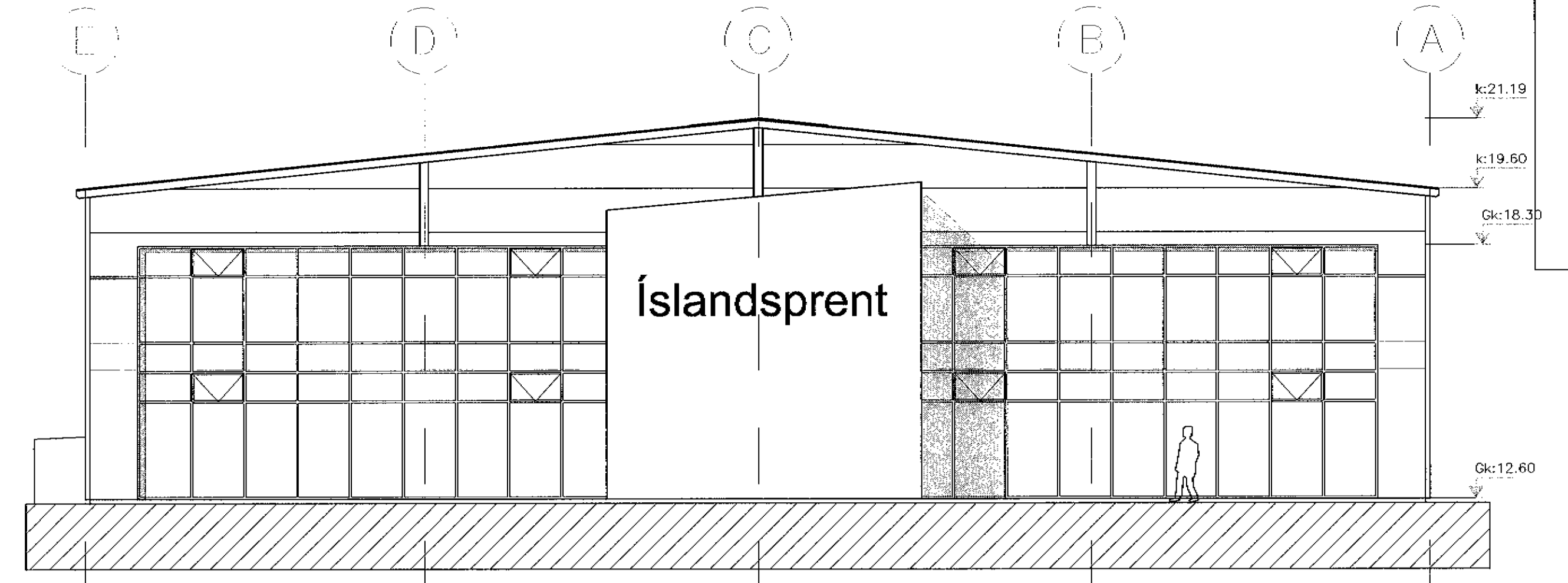

Úr Gildi

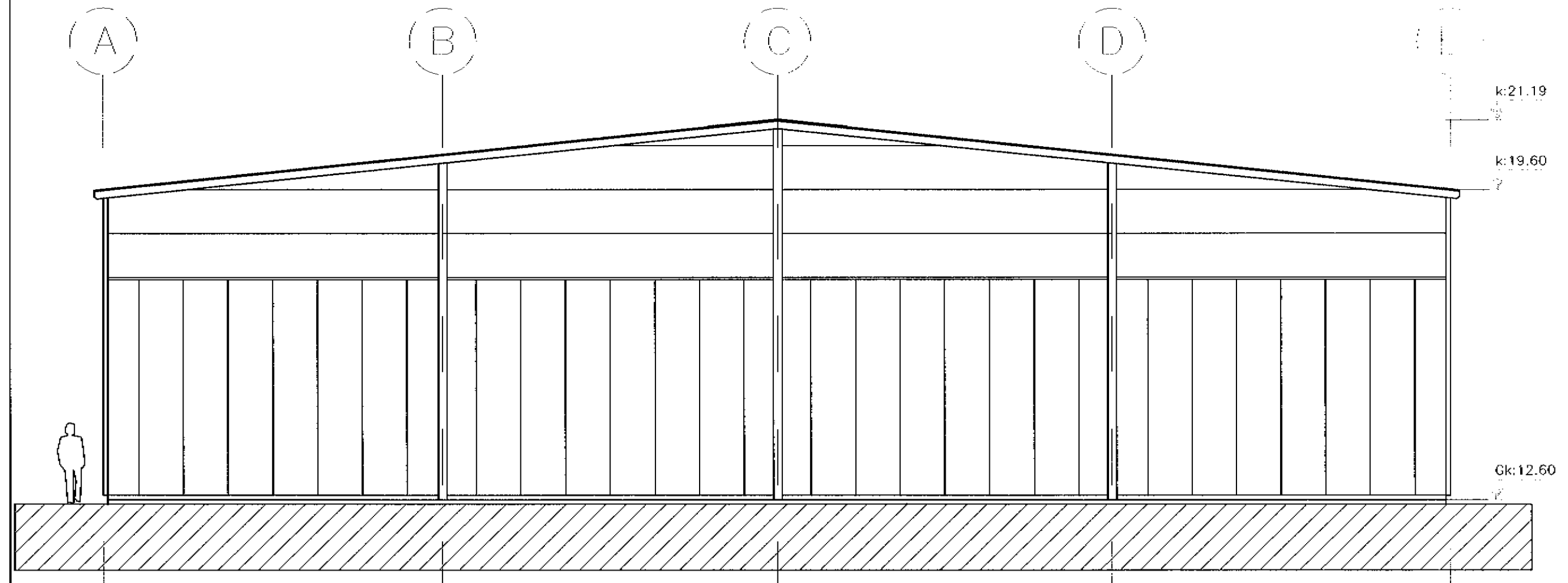
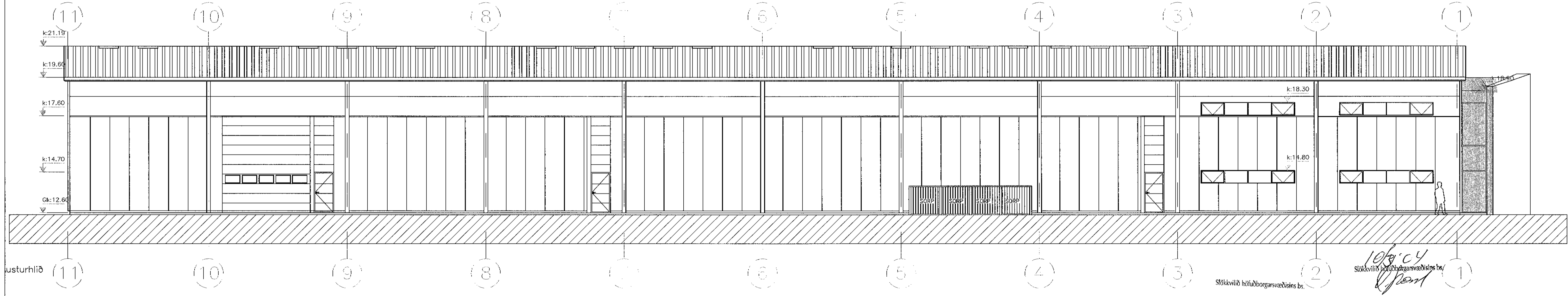
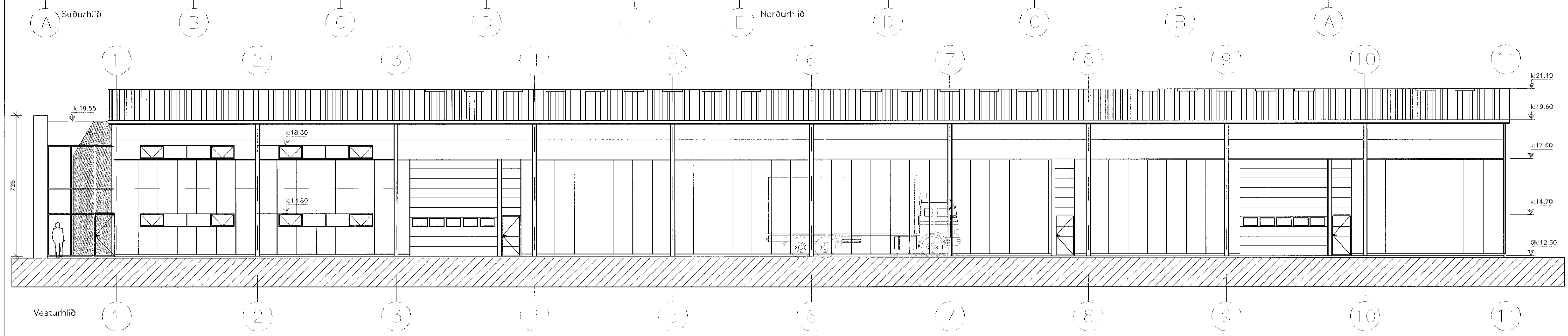

Byggingarlýsing:

**Starfsemi:**  
Á 1. hæð í húsinu verður mætlaka, skrifstofa með lölvudeild, prentsmíða og lager, á 2. hæð verður skrifstofa, matsalur og starfsmannarými. Áætlað er að ca. 10–15 manns vinni á skrifstofu á 1. hæð, 20 manns í prentsal og 15–20 á skrifstofu á 2. hæð.

**Burðarvirki og einangrun:**  
Húsið er allt stálgrindarhús á steiptum undirstöðum. Sökklar eru einangraðir með 7,5 cm einangrun og fyllir með þjöppuðu frostríu fyllingarefni. Botnplata er staðsteypt og einangruð með 7,5 cm einangrun. Milliplata er staðsteypt á trapisustál og borin uppi af stálbitum og stálsúlum (multideck). Útveggir eru "þír" samlokustáleiningar viðurkendar af Brunamálstofnun Íslands. Þak er uppbyggt á stálösa, 20 cm steinull og klætt með þakdúk eða þakpappa. Veggir og loft skrifstofu og þjónusturými eru einangraðir að innan með 5 cm steinull og klæddir með tvöföldu gipsi.

Kölnunartölur:

Prentsmíða og skrifstofurými skal uppfylla kölnunartölur fyrir hús sem er með innihitastig 18 gráður C og meira.

Kölnunartölur:  
Þak: 0,2  
Útveggur: 0,3  
Gluggar: 2,0  
Hurðir: 3,0  
Gólf: 0,3

Litir og áferð utanhúss:  
Útveggir eru klæddir með lóðréttri og læréttri silfurgrárrí málmklæðningu. Þakantur er silfuritað stál. Gler er spegligler og álguggar og hurðir eru bílar og allt stálvirki er grátt rál 7039.

10/3/04  
Stökkvillid höfuðborgarsvæðisins bs.

BREYTT	
Prentsmíða og skrifstofur	
Steinhella 10, 221 Hafnarfirði	
ÓTLITSMYNDIR	KVARDI: 1:100
DAGS.: 09.03.2004	STAÐF. BURDARPOL
HAMNAD: DKK   TEIKNAD: DKK   YFIRF.: <i>[Signature]</i>	
Davíð Karl Karlsson Byggingafræðingur BFI	TAFNUNAR NÚM. 110 850-006 SÍÐI 007 0111 ÖNN. NÚM. 3029 E-MAIL: dkk@bfi.is FÓN: 221 229-2029
<i>[Signature]</i>	TEKNI. NR. 06