

- - - - - KALT NEYSLUVATN
 - - - - - HEITT NEYSLUVATN
 - - - - - FRAMRENNSLI HITLAGNA
 - - - - - BAKRENNSLI HITLAGNA
- ÞV: ÞVOTTAVÉL
 BS: BRUNASLANGA
 GN: GÓLFNIÐURFALL
 PN: ÞAKNIÐURFALL
 EV: ELDHÚSVASKUR
 SV: SKOLVASKUR

LEGA LAGNA:

- PU: PÍPA FER UPP
 PN: PÍPA FER NIÐUR
 VL: PÍPA VIÐ LOFT

VATNSLAGNIR

LAGNIR SKULU VERA ÚR PPR PLASTLÓGNUM. LAGNAEFNI SKAL VERA VOTTÐ OG ÞOLA A.M.K. 70 °C HEITT VATN AÐ STAÐALDRI. EINANGRA SKAL PÍPUR MEÐ 20 MM GLERULLARHÓLKUM OG VEFJA SIÐAN MEÐ PLASTDÚK. PÍPUR Í VEGGJUM SKULU LIGGJA MINNST 100 MM YFIR GÓLFPLÖTU. ÞVERMÁL LAGNA ERU GEFIN UPP Í MM OG ERU NAFNMÁL ÞEIRRA. ALLAR TENGINGAR VIÐ HREINLÆTISTÆKI ERU 16 MM.

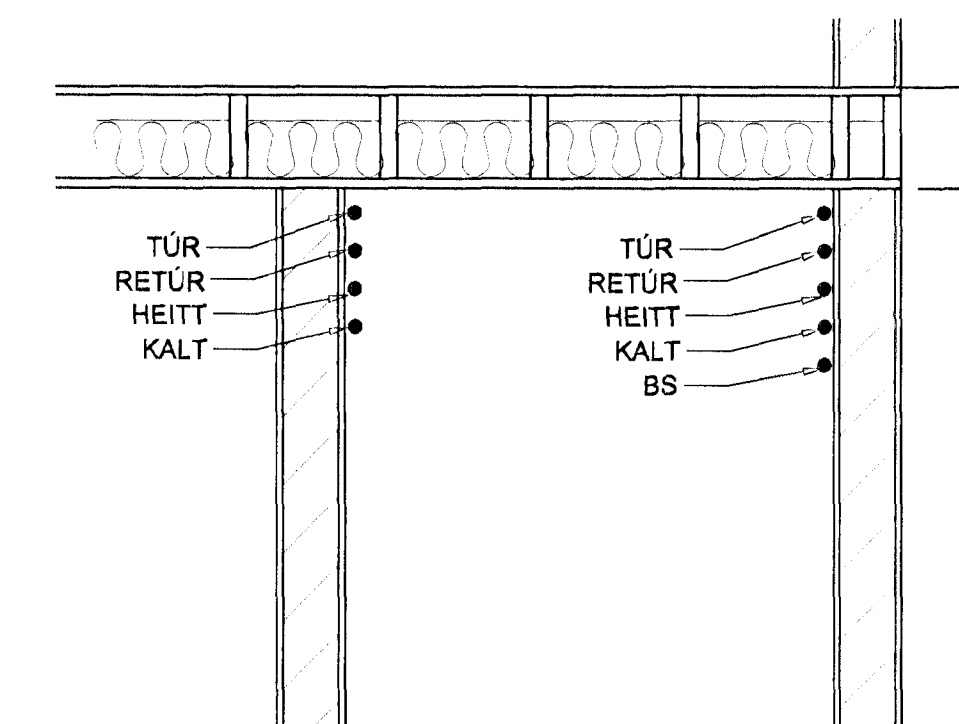

Verkfræðistofa Hauks Ásgeirssonar e.h.f.
 Dalvegur 18, 201 Kópavogur
 Sími 534-8815 Farsími 897-8132
 e-mail: haukur@vha.is
 Kennitala: 560600-3050

VHÁ

Hannað H.Á. Teiknað J.S.S. Samþykkt: *[Signature]*
 Kennitala 301255-4829

STEINHELLA 12
 HAFNARFIRÐI
 LAGNIR
 NEYSLUVATNSLAGNIR 1. HÆÐ

Mkv. 1.50 Teikn. nr. 3-1.2 Verk nr. 1346
 Útgáfa Dags. A JAN '11