

Samþykkt á fundi bygginga-
nefndar þ. 14, 6 1993
BYGGINGAFULLTRÚINN
Í HAFNARFIRÐI

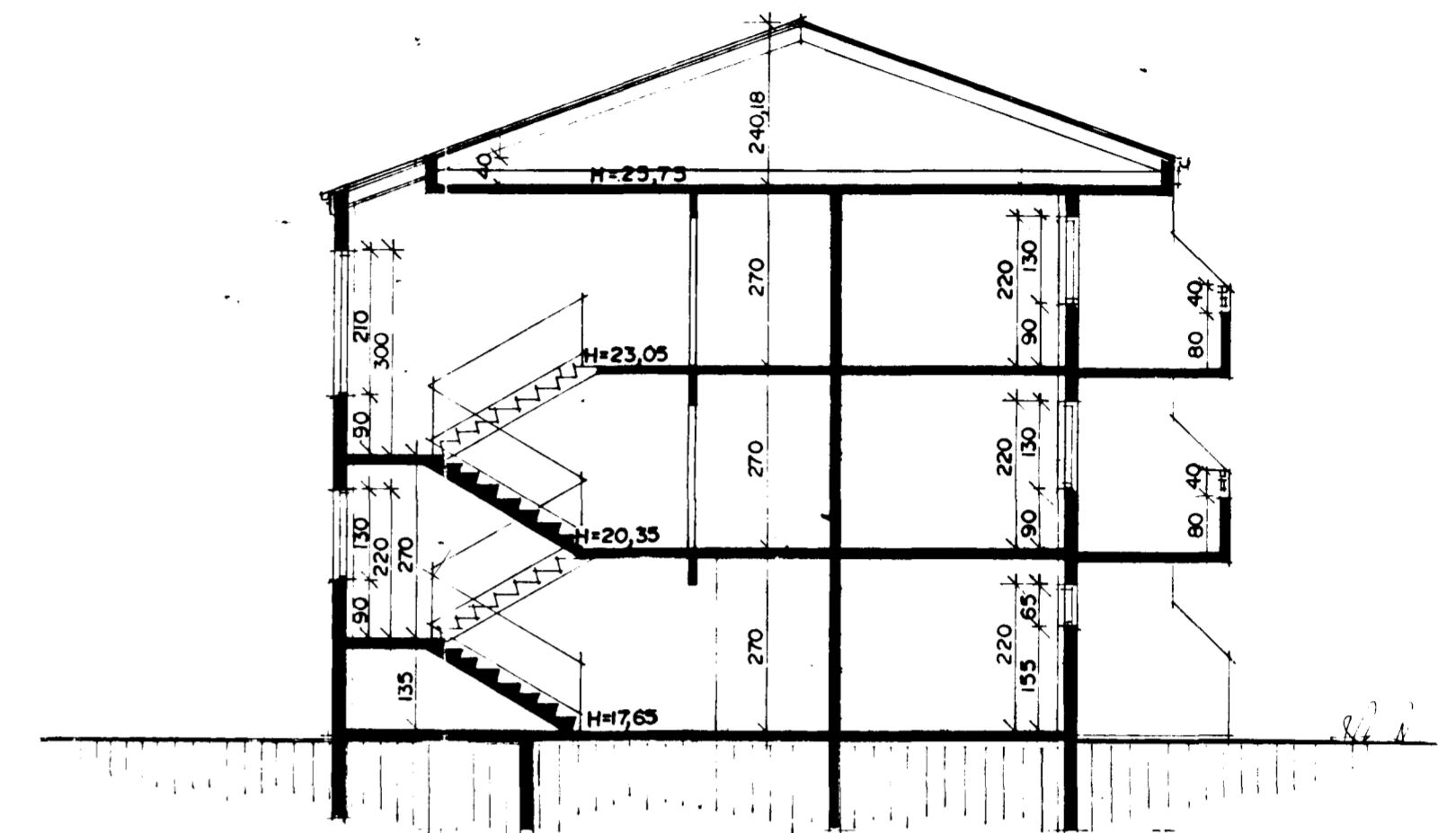

SNID A-A M:100

GRUNNMYND 2 OG 3 HÆÐ M:100

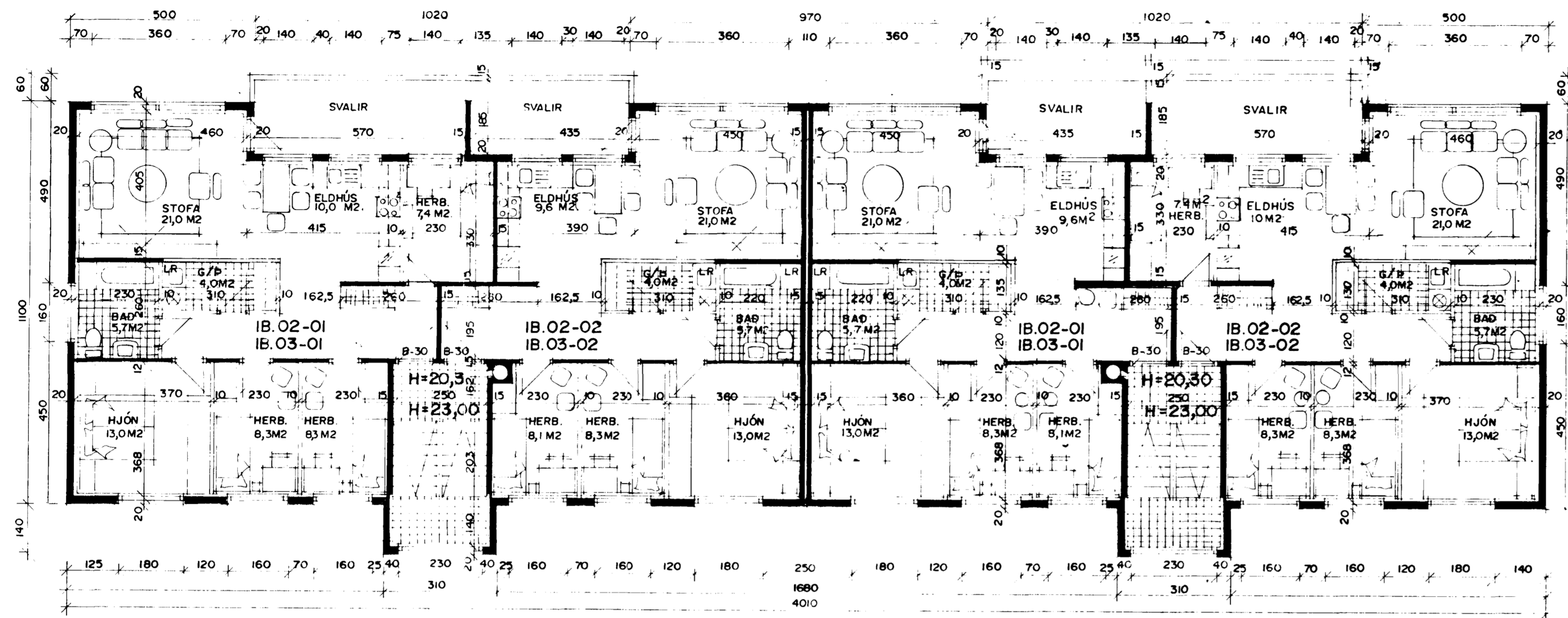
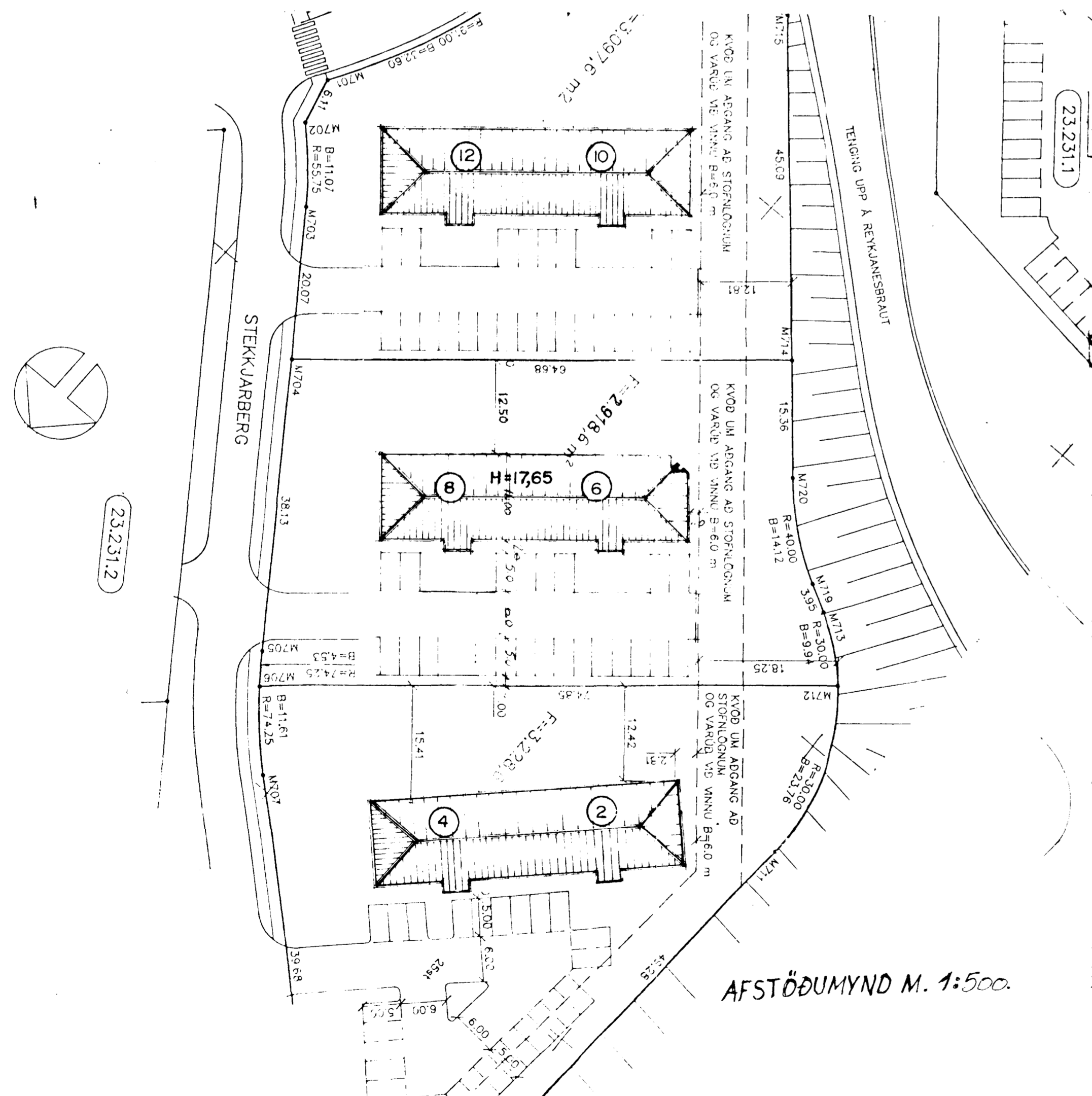

AFSTÖÐUMYND M. 1:500

BYGGINGARLÝSING:
HÚSID ER STADSTEYPT Á HEFDBUNDINN HÁTT MED STÁLKLÆDDU ÞAKI. UNDIRSTÖÐUR OG BOTNPLATA ERU STADSTEYPT Á ÞJAPPADRI HRAUNFYLINGU OG EDA Á KLÖPP. ÚTVEGGIR STADSTEYPTIR 20 SM. EINANGRÚN 10 SM. MÚRHÚÐ 2 SM. ÞAK: SPERRUR, HÉILKLÆDDAR MED 1x6" BORDVID, ÞAKPAPPA OG ÞAKSTÁLI. ÞAKEINANGRÚN 20 SM. STEINULL.

SKÝRINGAR:
KÖLNUNARTÖLUR EINSTAKRA BYGGINGAHLUTA SKULU VERA Í SAMRÆMI VÍÐ ÍST. 66 LR. LOFTRÆSTING.

STÆRDIR:		FLATARMÁL	RÚMMÁL
STEKKJARBERG 8		205,4 M2 BR	554,6 M3 BR
1. HÆÐ:		210,6 M2 BR	568,6 M3 BR
2. HÆÐ:		210,6 M2 BR	568,6 M3 BR
3. HÆÐ:		210,6 M2 BR	568,6 M3 BR
ÞAK:			270,9 M3 BR
SAMTALS:		626,6 M2 BR.	1962,7 M3 BR.

Stærðir einstakra íbúða Stekkjarberg 8						
	Nr.	Herb. fjöldi	Séreign m²	Sameign m²	Samtals m²	Eignarhluti i húsi
Íbúð:	01-01	3ja	78,60	15,48	94,08	15,02%
Íbúð:	01-02	2ja	63,30	15,48	78,78	12,57%
Íbúð:	02-01	5	103,40	15,48	118,88	18,97%
Íbúð:	02-02	4ra	92,40	15,48	107,88	17,22%
Íbúð:	03-01	5	103,40	15,48	118,88	18,97%
Íbúð:	03-02	4ra	92,40	15,48	107,88	17,22%

STEKKJARBERG 6		FLATARMÁL	RÚMMÁL
1. HÆÐ:		205,4 M2 BR	554,6 M3 BR
2. HÆÐ:		210,6 M2 BR	568,6 M3 BR
3. HÆÐ:		210,6 M2 BR	568,6 M3 BR
ÞAK:			270,9 M3 BR
SAMTALS:		626,6 M2 BR.	1962,7 M3 BR.

Stærðir einstakra íbúða Stekkjarberg 6						
	Nr.	Herb. fjöldi	Séreign m²	Sameign m²	Samtals m²	Eignarhluti i húsi
Íbúð:	01-01	2ja	63,30	15,48	78,78	12,57%
Íbúð:	01-02	3ja	78,60	15,48	94,08	15,02%
Íbúð:	02-01	4ra	92,40	15,48	107,88	17,22%
Íbúð:	02-02	5	103,40	15,48	118,88	18,97%
Íbúð:	03-01	4ra	92,40	15,48	107,88	17,22%
Íbúð:	03-02	5	103,40	15,48	118,88	18,97%

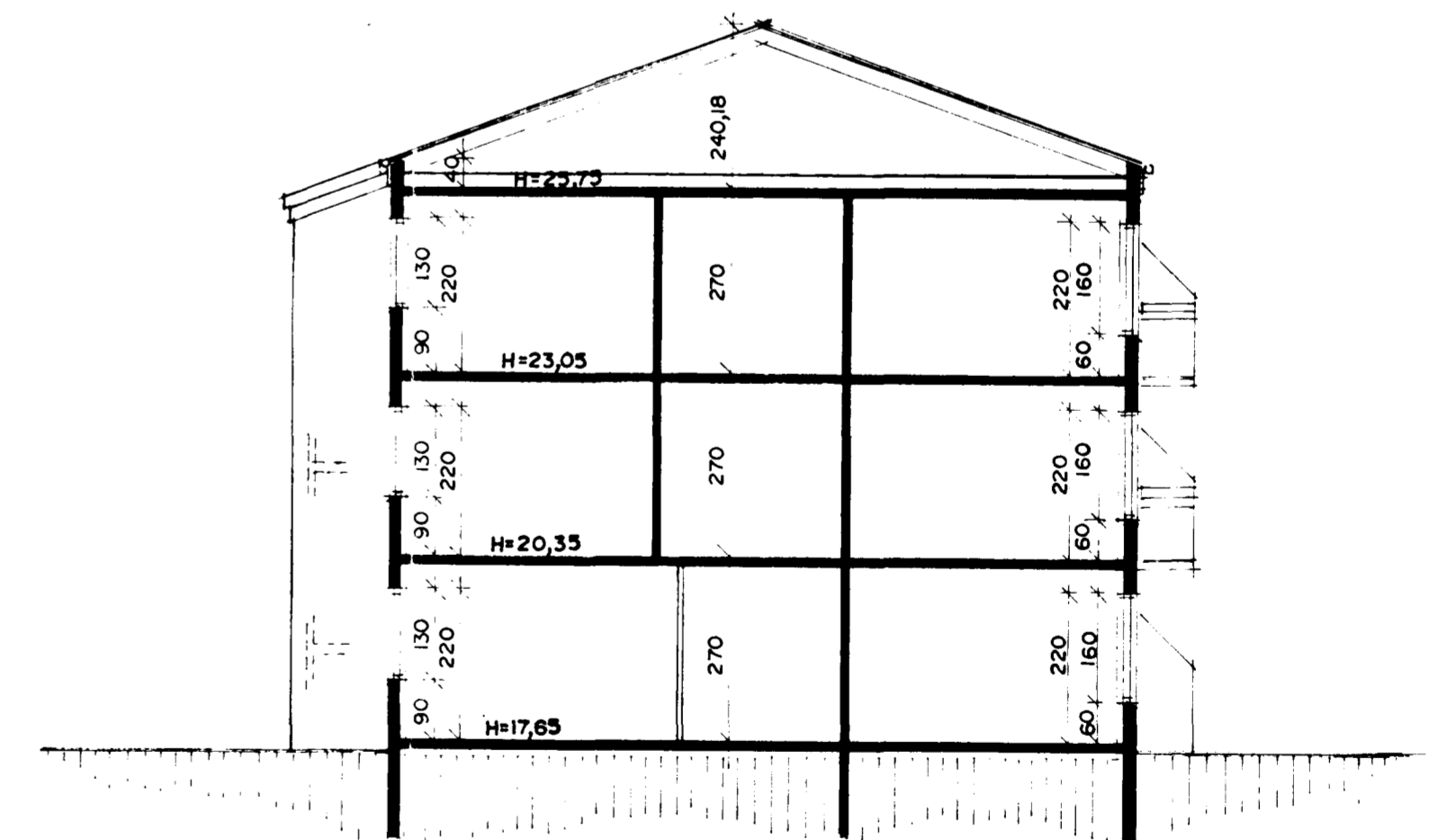

SNID B-B M:100