

SNID A-A M.1:100

GRUNNMYND 2. OG 3. HÆÐ M.1:100

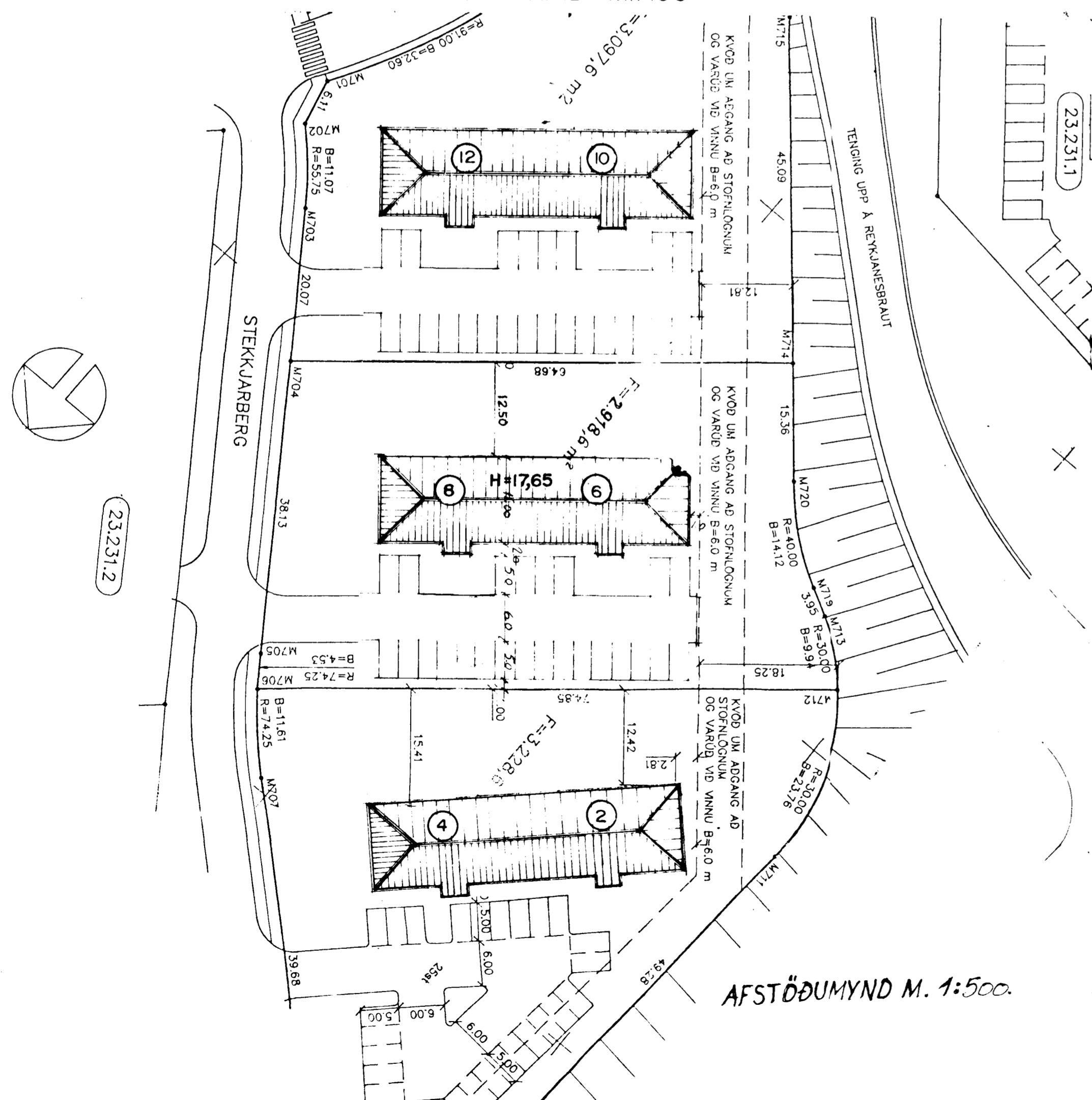

BYGGINGARLÝSING:
HÚSID ER STADSTEYPT Á HEFDBUNDINN HÁTT MED STÁLKLÆDDU ÞAKI. UNDIRSTÖÐUR OG BOTNPLATA ERU STADSTEYPT Á ÞJAPPADRI HRAUNFYLINGU OG EÐA Á KLÖPP. ÚTVEGGIR STADSTEYPTIR 20 SM. EINANGRUN 10 SM MÜRHÚÐ 2 SM. ÞAK: SPERRUR, HEILKLÆDDAR MED 1x6" BORDVÍÐ, ÞAKPAPPA OG ÞAKSTÁLI. ÞAKEINANGRUN 20 SM. STEINULL.

SKÝRINGAR:
KÖLNUNARTÓLUR EINSTAKRA BYGGINGAHLUTA SKULU VERA Í SAMRÆMI VÍÐ ÍST. 66 LR. LOFTRÆSTING.

STÆRDIR:	FLATARMÁL	RÜMMÁL
1. HÆÐ:	205,4 M ² BR.	554,6 M ³ BR.
2. HÆÐ:	210,6 M ² BR.	568,6 M ³ BR.
3. HÆÐ:	210,6 M ² BR.	568,6 M ³ BR.
ÞAK:		270,9 M ³ BR.
SAMTALS:	626,6 M² BR.	1962,7 M³ BR.

Stærðir einstakra íbúða Stekkjarberg 8

Nr.	Herb. fjöldi	Séreign m ²	Sameign m ²	Samtals m ²	Eignarhluti í húsi	Eignarhluti í lóð
Íbúð 01-01	3ja	78,60	15,48	94,08	15,02%	7,51%
Íbúð 01-02	2ja	63,30	15,48	78,78	12,57%	6,29%
Íbúð 02-01	5	103,40	15,48	118,88	18,97%	9,49%
Íbúð 02-02	4ra	92,40	15,48	107,88	17,22%	8,61%
Íbúð 03-01	5	103,40	15,48	118,88	18,97%	9,49%
Íbúð 03-02	4ra	92,40	15,48	107,88	17,22%	8,61%

STÉKKJARBERG 6

FLATARMÁL	RÜMMÁL
1. HÆÐ:	205,4 M ² BR.
2. HÆÐ:	210,6 M ² BR.
3. HÆÐ:	210,6 M ² BR.
ÞAK:	270,9 M ³ BR.
SAMTALS:	626,6 M² BR.
	1962,7 M³ BR.

Stærðir einstakra íbúða Stekkjarberg 6

Nr.	Herb. fjöldi	Séreign m ²	Sameign m ²	Samtals m ²	Eignarhluti í húsi	Eignarhluti í lóð
Íbúð 01-01	2ja	63,30	15,48	78,78	12,57%	6,29%
Íbúð 01-02	3ja	78,60	15,48	94,08	15,02%	7,51%
Íbúð 02-01	4ra	92,40	15,48	107,88	17,22%	8,61%
Íbúð 02-02	5	103,40	15,48	118,88	18,97%	9,49%
Íbúð 03-01	4ra	92,40	15,48	107,88	17,22%	8,61%
Íbúð 03-02	5	103,40	15,48	118,88	18,97%	9,49%

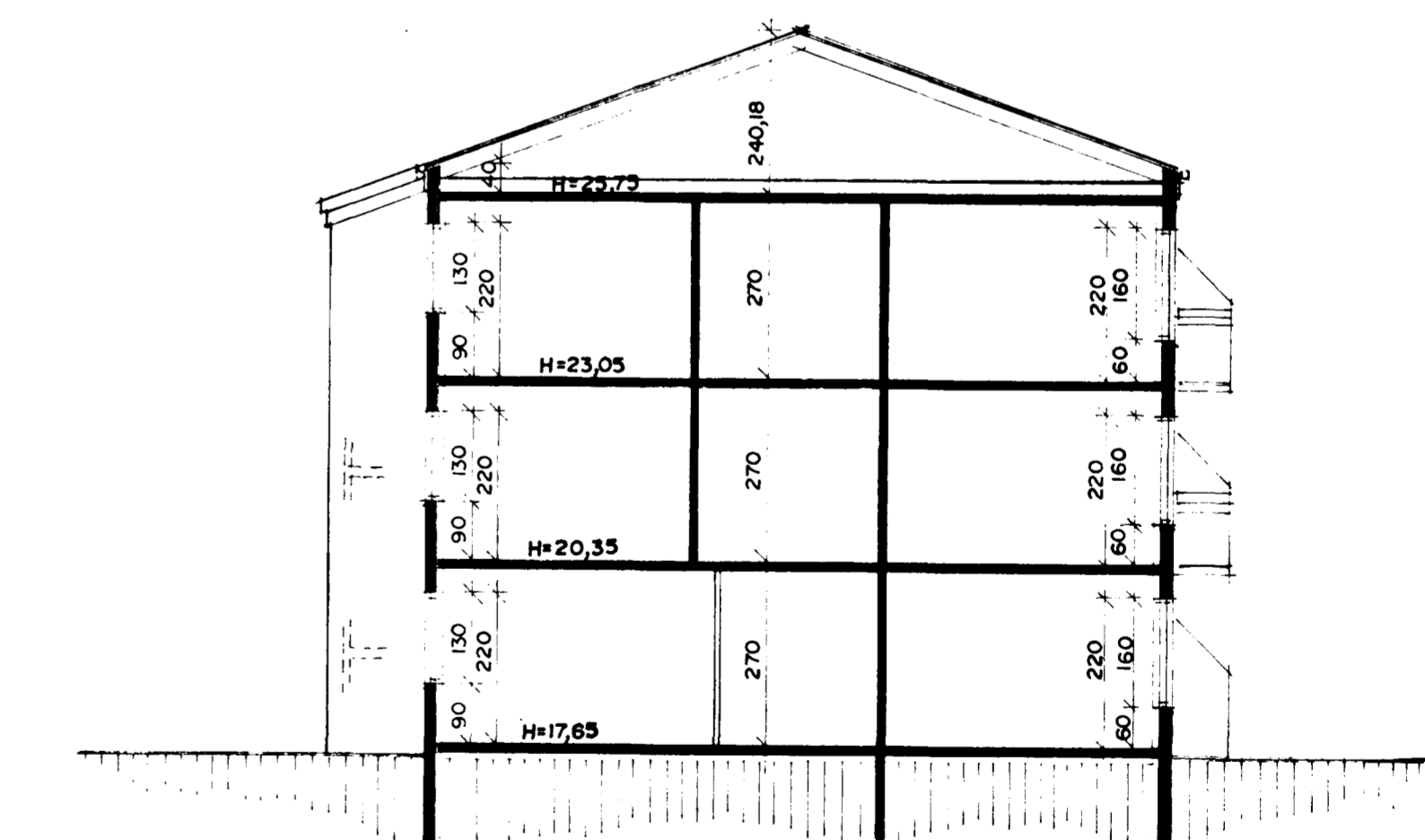

SNID B-B M.1:100