

GRUNNMYND 2. OG 3. HÆÐ M:100

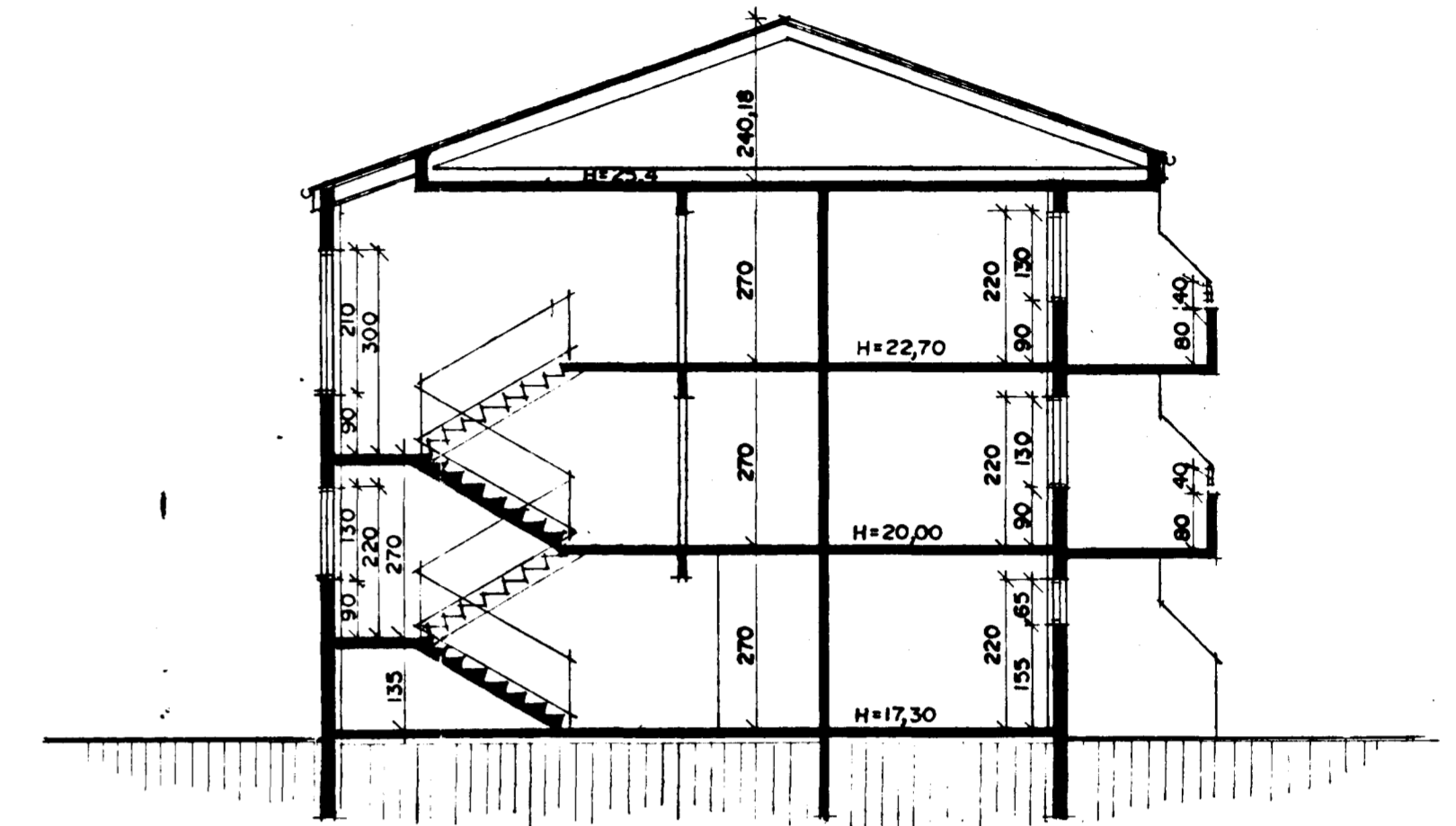

SNID A-A M:100

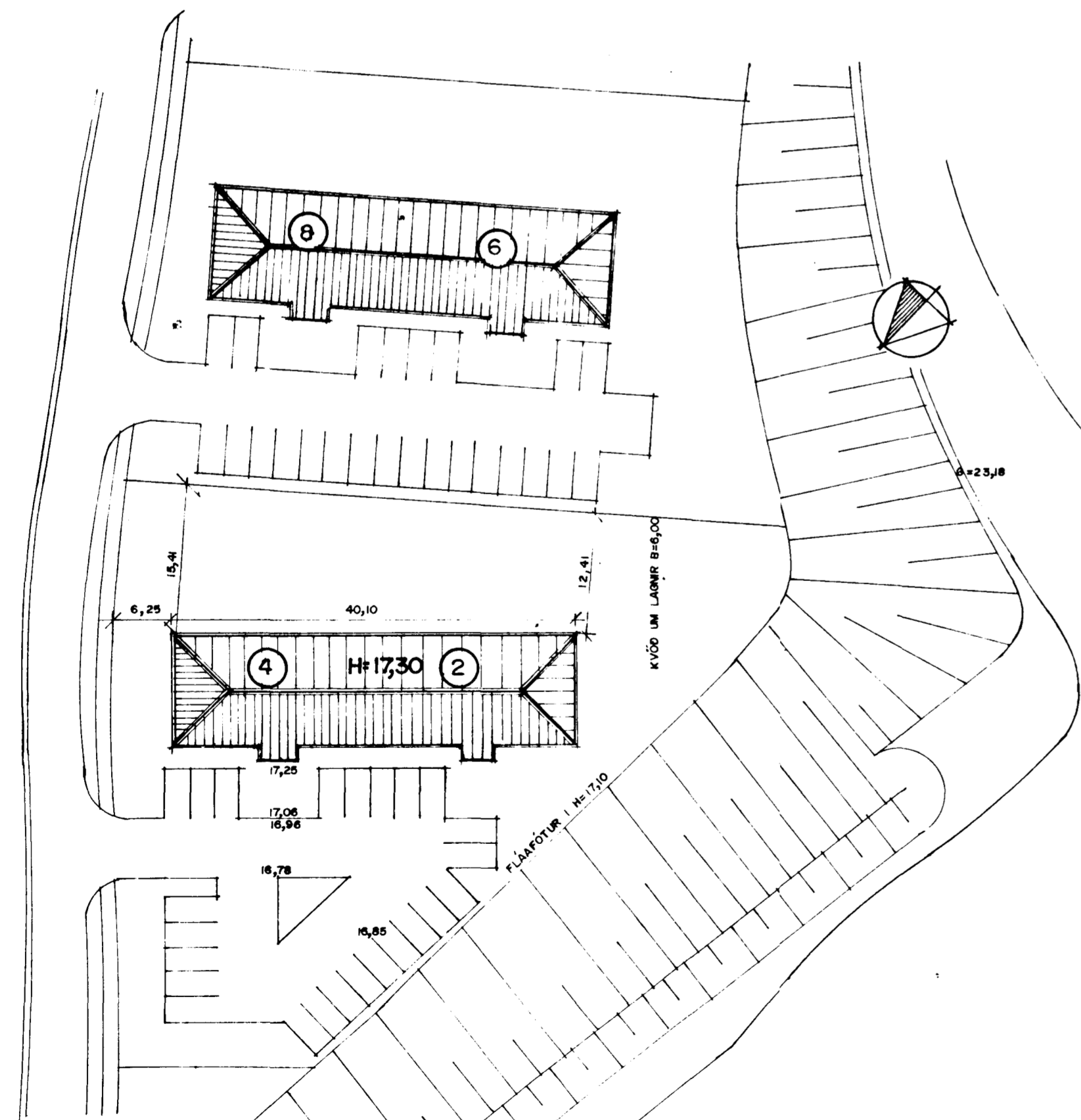

AFSTÖÐUMYND M:500

BYGGINGARLÝSING:

HÚSID ER STADSTEYPT Á HEFDBUNDINN HÁTTI MED STÁLKLÆDDU ÞAKI. UNDIRSTÖÐUR OG BOTNPLATA ERU STADSTEYPT Á ÞJAPPADRI HRAUNFYLLINGU OG EDA Á KLÖPP. ÚTVEGGIR STADSTEYPTIR 20 SM. EINANGRUN 10 SM. MÚRHÚÐ 2 SM. ÞAK: SPERRUR, HEILKLÆDDAR MED 1x6" BORDVID, ÞAKPAPPA OG ÞAKSTÁLI. ÞAKEINANGRUN 20 SM. STEINULL.

SKÝRINGAR:
KÖLNUNARTÖLUR EINSTAKRA BYGGINGAHLUTA SKULU VERA Í SAMRÆMI VID ÍST. 66 LR. LOFTRÆSTING.

STÆRDIR:		
STECKJARBERG 4	FLATARMÁL	RÜMMÁL
1. HÆÐ:	205,4 M2 BR.	554,6 M3 BR.
2. HÆÐ:	210,6 M2 BR.	568,6 M3 BR.
3. HÆÐ:	210,6 M2 BR.	568,6 M3 BR.
ÞAK:		270,9 M3 BR.
SAMTALS:	626,6 M2 BR.	1962,7 M3 BR.

Stærðir einstakra íbúða. Stekkjarberg 4							
	Nr.	Herb. fjöldi.	Séreign m²	Sameign m²	Samtals m²	Eignarhluti i húsi	Eignarhluti i lóð.
Íbúð:	01-01.	3ja.	82,40	15,18	97,58	15,57%	7,79%
Íbúð:	01-02.	2ja.	61,92	15,18	77,10	12,30%	6,15%
Íbúð:	02-01.	4ra.	98,80	15,18	113,78	18,16%	9,08%
Íbúð:	02-02.	4ra.	97,00	15,18	112,18	17,90%	8,95%
Íbúð:	03-01.	4ra.	98,80	15,18	113,78	18,16%	9,08%
Íbúð:	03-02.	4ra.	97,00	15,18	112,18	17,90%	8,95%

STECKJARBERG 2		
1. HÆÐ:	FLATARMÁL	RÜMMÁL
2. HÆÐ:	205,4 M2 BR.	554,6 M3 BR.
3. HÆÐ:	210,6 M2 BR.	568,6 M3 BR.
ÞAK:		270,9 M3 BR.
SAMTALS:	626,6 M2 BR.	1962,7 M3 BR.

Stærðir einstakra íbúða. Stekkjarberg 2							
	Nr.	Herb. fjöldi.	Séreign m²	Sameign m²	Samtals m²	Eignarhluti i húsi	Eignarhluti i lóð.
Íbúð:	01-01.	2ja.	61,92	15,18	77,10	12,30%	6,15%
Íbúð:	01-02.	3ja.	82,40	15,18	97,58	15,57%	7,79%
Íbúð:	02-01.	4ra.	97,00	15,18	112,18	17,90%	8,95%
Íbúð:	02-02.	4ra.	98,80	15,18	113,78	18,16%	9,08%
Íbúð:	03-01.	4ra.	97,00	15,18	112,18	17,90%	8,95%
Íbúð:	03-02.	4ra.	98,80	15,18	113,78	18,16%	9,08%

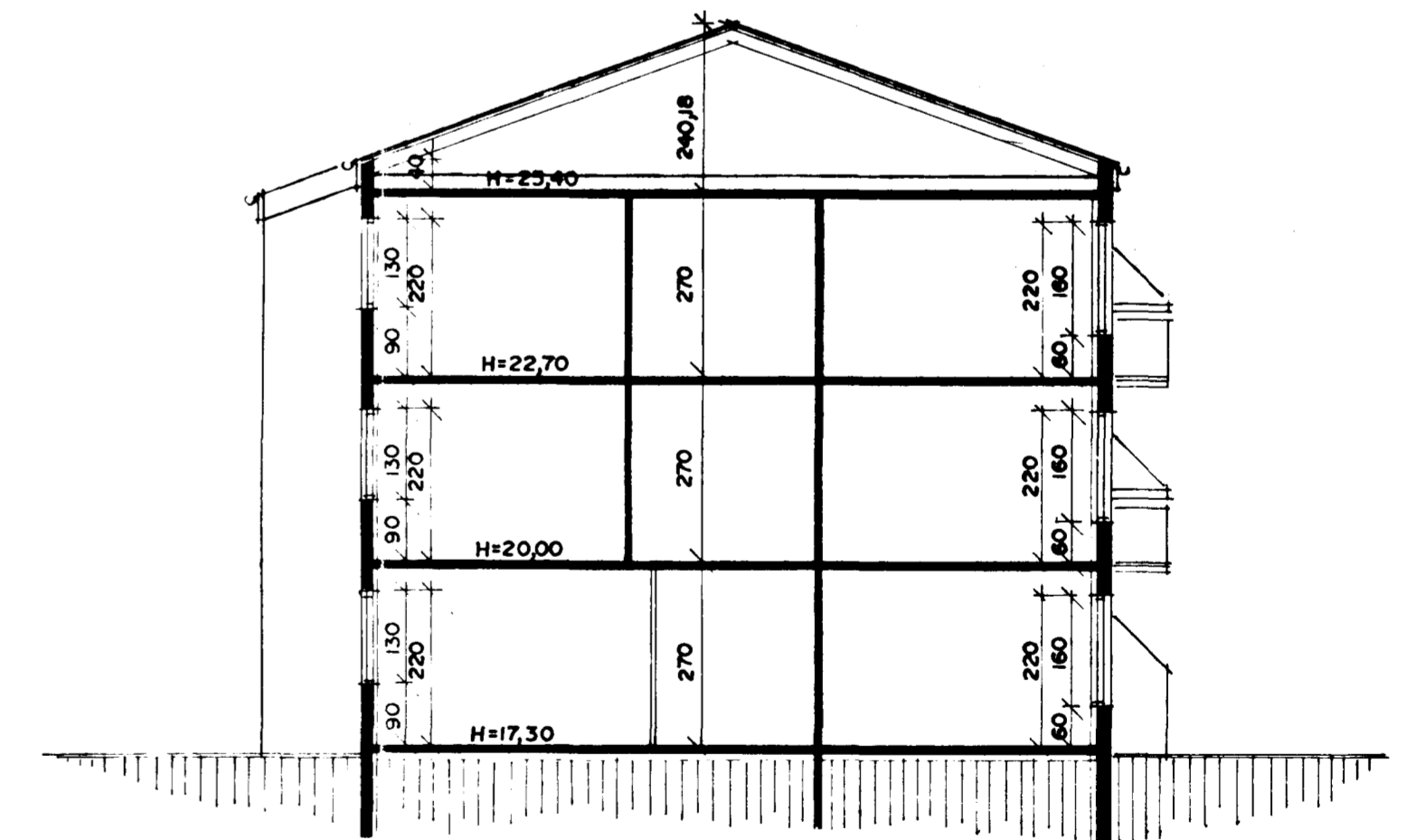

SNID B-B M:100

STÆRDIR EINSTAKRA ÍBÚÐA LEIÐRETTAR Í MAJ 1995 Sjþ.

STECKJARBERG 2 OG 4 HAFNARFIRÐI