

**Efni og áferð:**

Trégrind á steyptri plötu,  
klædd beggja vegna með  
klæðningu í flokki 1.  
Klæðning að utan: td. stenex  
Útveggir og þak B-60.  
Kólnunartölur skv. byggireglugerð og  
IST 66.

**Heildarstærdir:**

Flatarmál: 720 m<sup>2</sup>  
Rúmmál: 241,2 m<sup>3</sup>  
Flatarmál lóðar: 6630,4 m<sup>2</sup>

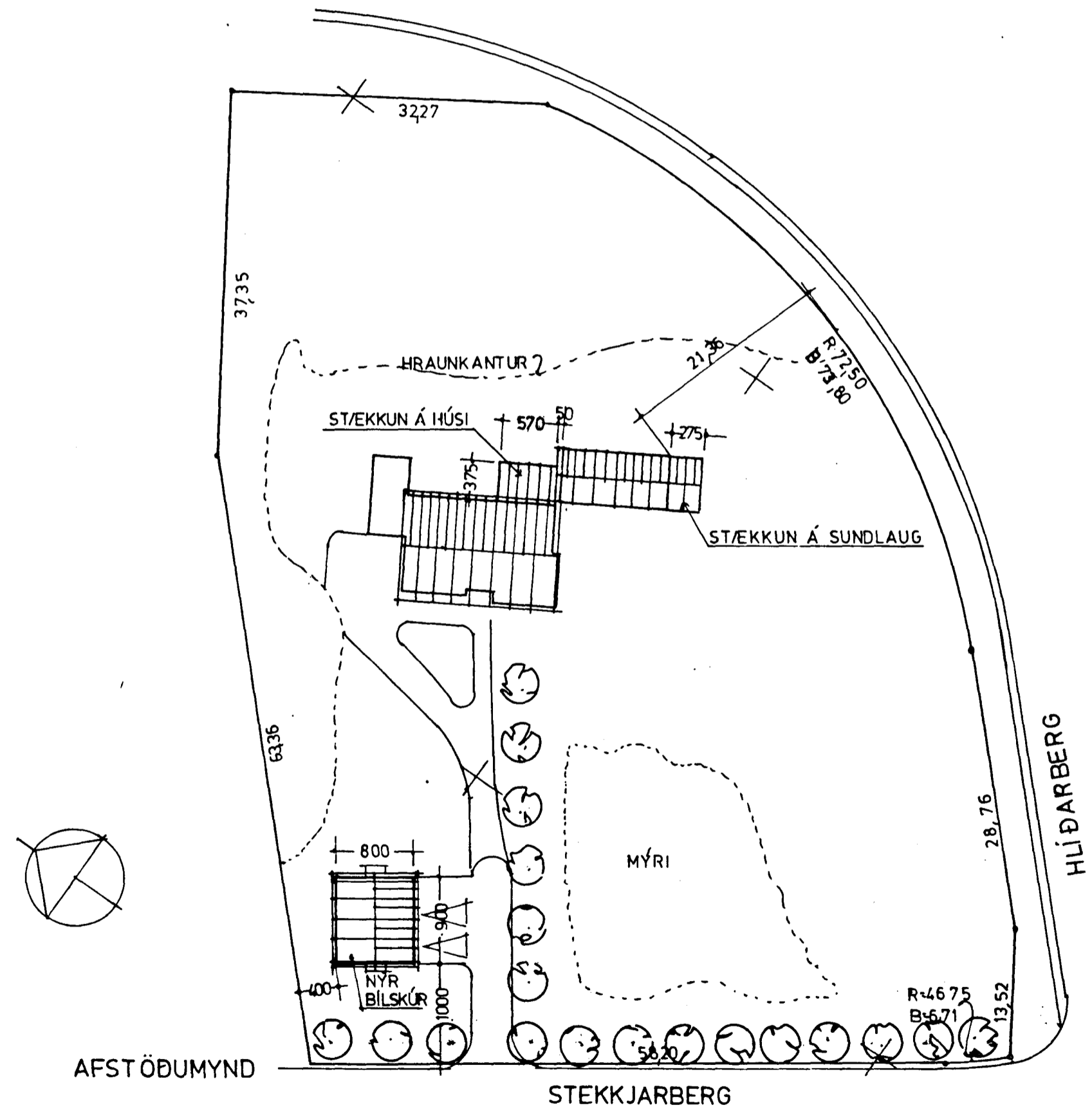
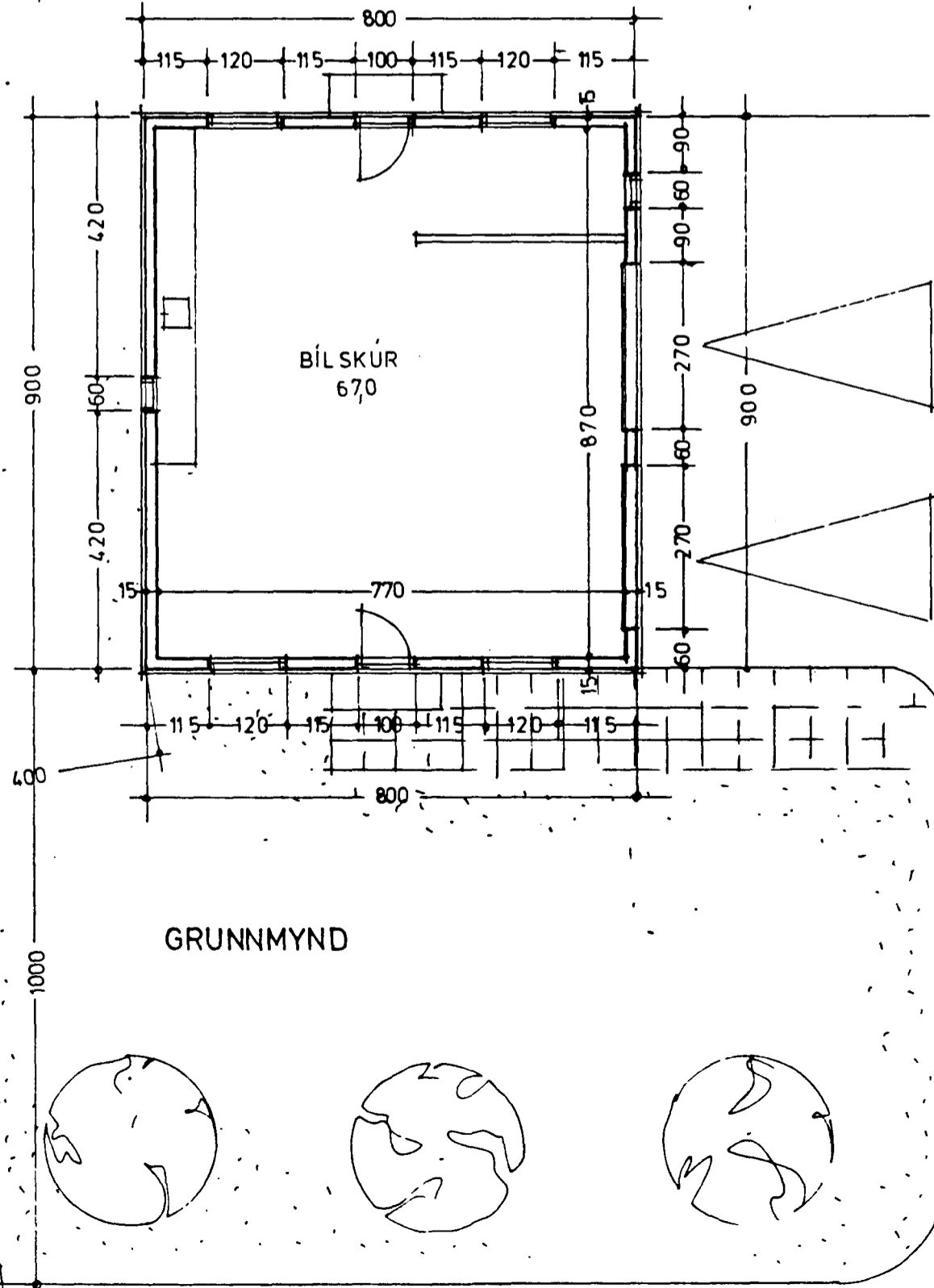

Ivon Stefán Cilia arkitekt faí s. 5813000

VERK Stekkjarberg 7, Bílskúr MKV 1:100 1:500  
EFNI Grunnmynd, sneiðing, DAGS 28.01.95 NR A-01  
afstöðumynd og útlit

*Ivon S. Cilia*